RELATÓRIO OPERACIONAL



OUTUBRO / NOVEMBRO / DEZEMBRO - 2025

TERMINAL RODOVIÁRIO GOV. LUCÍDIO PORTELLA

TERESINA - PI

(86) 3218 - 6146

Sociedade Nacional de Apoio
Rodoviário e Turismo – SINART
Av. Getúlio Vargas, 2620 – Catarina –
Teresina/PI

www.sinart.com.br

OUTUBRO - 2025

Registro de Obra e Serviços:

Pavimentação de calçada

Os serviços de pavimentação da área externa do terminal seguem em execução. A intervenção visa proporcionar mais segurança e melhorar o tráfego de passageiros e moradores da área.



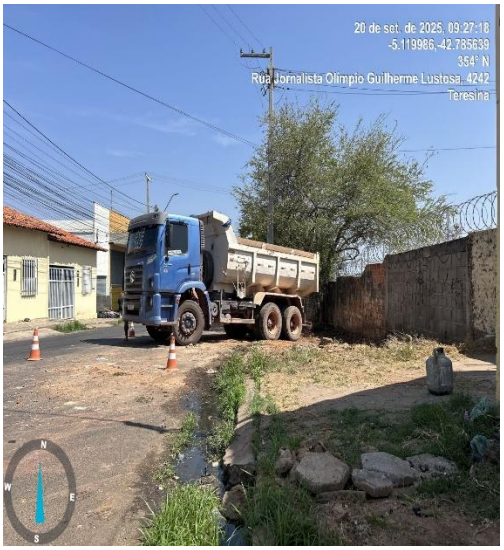

Escada Rolante

A escada rolante permaneceu temporariamente inoperante em virtude da necessidade de substituição da corrente de tração (popularmente conhecida como "correntão"), componente essencial ao sistema de acionamento do equipamento. Trata-se de uma peça específica, cuja reposição ocorre exclusivamente mediante solicitação ao fabricante/fornecedor. Após o recebimento do material, foram executados os serviços de manutenção corretiva, incluindo a substituição de 57 peças, possibilitando o restabelecimento das condições normais de operação da escada rolante.


Delivery
@lupalavanderia

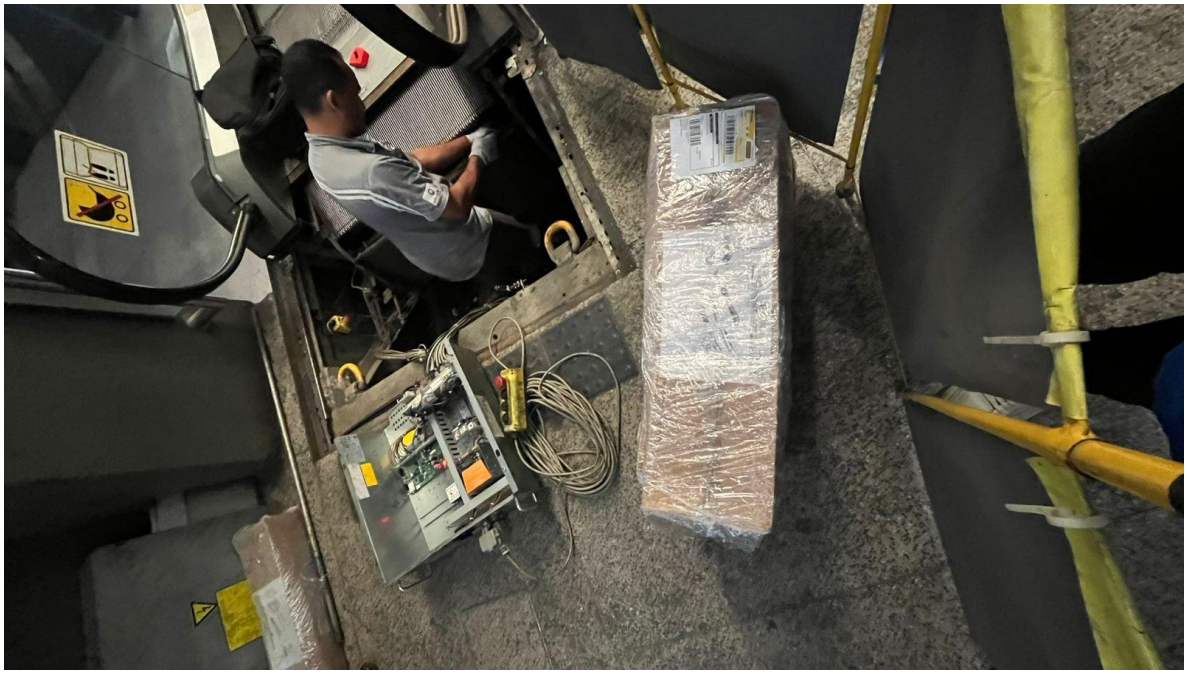



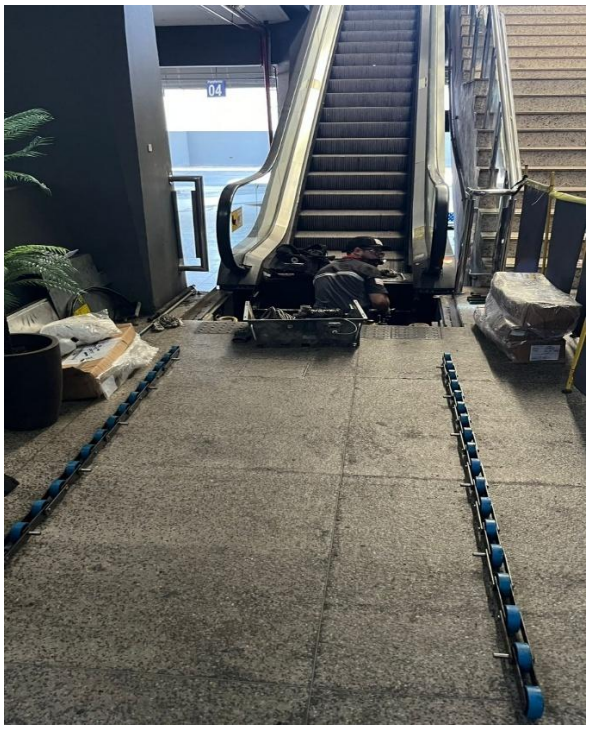



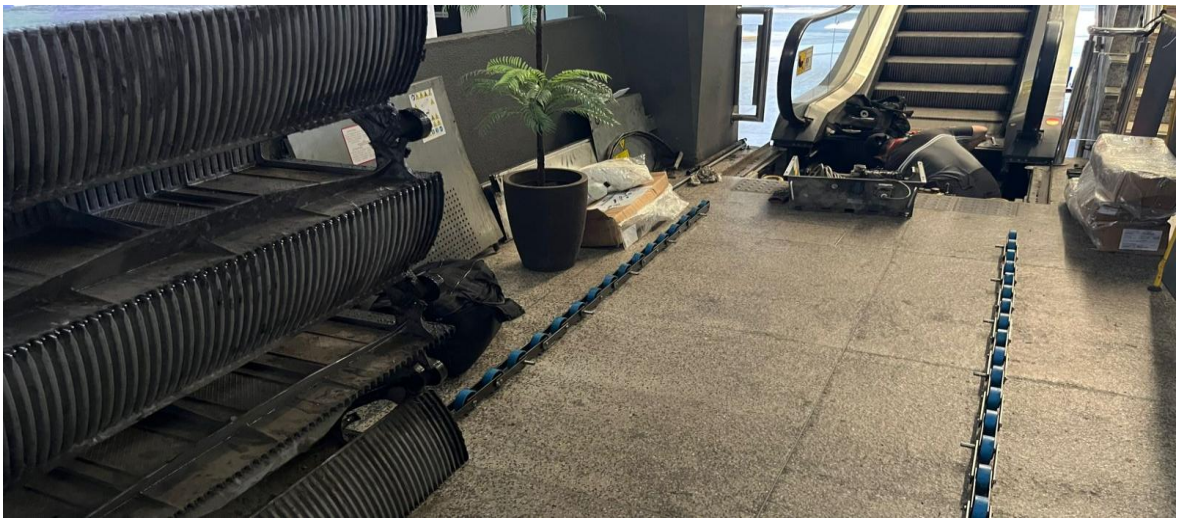

Registro de Ações

Projeto Liberdade no ar:

Parceria com o Ministério Público do Trabalho (MPT). Divulgação em nossos meios de comunicação interno e externo, conteúdo em vídeo, imagem e animações contando histórias. Sobre casos reais de tráfico de pessoas.





Ele não te abandona:

Divulgação em nossos meios de comunicação interno e externo, destinado a campanha contra abandono e maus tratos de animais. Criado pela Organização Sinart.



Campanha Contra Embarque Clandestino

Diante do aumento dos casos de abordagem ostensiva e atitudes inadequadas por parte de motoristas de aplicativos no terminal, causando transtornos à operação do local, aos usuários e às empresas legalmente autorizadas para o transporte de passageiros, estamos intensificando nossas ações.

Esta campanha inclui:

Divulgação de cartazes educativos sobre as normas de circulação no terminal;
Fiscalização ativa, com o apoio de nossos colaboradores, para coibir o aliciamento irregular nas áreas internas.





REGISTRO DE MANUTENÇÃO:

Foram realizadas as trocas das longarinas do Terminal Rodoviário, para melhoria no atendimento aos passageiros;

Foi executado limpeza nas praças do terminal, manutenção nos jardins, podas e retirada de entulhos;

Foi feito a substituição de lâmpadas queimadas na parte interna do terminal;

Foi realizado manutenção corretiva de: saboneteiras, desentupimento de vasos e mictórios, substituição de tampas de vasos, válvulas de mictórios e outros;

Foi realizada a pintura dos meios fios no terminal;

Foi realizado a manutenção do terminal com a pintura das colunas e paredes na parte interna/externa;

Foi realizado manutenção periódica nas escadas rolantes;

Foi realizado manutenção periódica no elevador social.

REGISTRO DE ACHADOS E PERDIDOS:

período de 01/10/2025 até 31/10/2025 foi registrado 14 ocorrências de achados e perdidos nas áreas comuns do terminal rodoviário.

REGISTRO DE HORÁRIOS:

No período de 01/10/2025 até 31/10/2025 foi registrado 196 horários de carros partindo diariamente do terminal rodoviário.

No período de 01/10/2025 até 31/10/2025 foi registrado 30 horários de carros extra partindo do terminal rodoviário.

NOVEMBRO – 2025

Registro de Obra e Serviços:

Reservatório Metálico

Os serviços estão suspensos. Aguardando autorização para rescisão e contratação de uma nova empresa.

Piso Granilite

Obra encontra-se paralisada. Os serviços estão em fase de levantamento e planejamento para contratação de uma nova empresa.

Pintura e revitalização

Os serviços de pintura e revitalização em diversas áreas do terminal seguem em execução, com foco na preservação das estruturas, melhoria das condições de conservação e manutenção do padrão visual das instalações.









Pavimentação de calçada

Concluiu-se a pavimentação da área externa do terminal, intervenção que contribui para o aumento da segurança e para a melhoria do tráfego de passageiros e moradores da região.



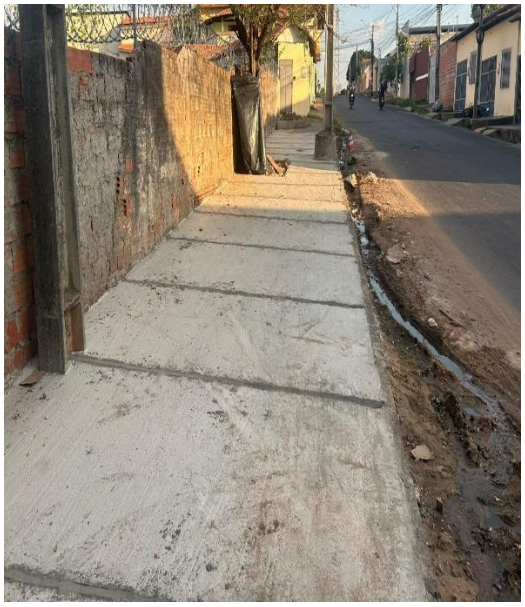

Registro de Ações

Projeto Liberdade no ar:

Parceria com o Ministério Público do Trabalho (MPT). Divulgação em nossos meios de comunicação interno e externo, conteúdo em vídeo, imagem e animações contando histórias. Sobre casos reais de tráfico de pessoas.





Ele não te abandona:

Divulgação em nossos meios de comunicação interno e externo, destinado a campanha contra abandono e maus tratos de animais. Criado pela Organização Sinart.



Campanha Contra Embarque Clandestino

Diante do aumento dos casos de abordagem ostensiva e atitudes inadequadas por parte de motoristas de aplicativos no terminal, causando transtornos à operação do local, aos usuários e às empresas legalmente autorizadas para o transporte de passageiros, estamos intensificando nossas ações.

Esta campanha inclui:

Divulgação de cartazes educativos sobre as normas de circulação no terminal;
Fiscalização ativa, com o apoio de nossos colaboradores, para coibir o aliciamento irregular nas áreas internas.





REGISTRO DE MANUTENÇÃO:

Foram realizadas as trocas das longarinas do Terminal Rodoviário, para melhoria no atendimento aos passageiros;

Foi executado limpeza nas praças do terminal, manutenção nos jardins, podas e retirada de entulhos;

Foi feito a substituição de lâmpadas queimadas na parte interna do terminal;

Foi realizado manutenção corretiva de: saboneteiras, desentupimento de vasos e mictórios, substituição de tampas de vasos, válvulas de mictórios e outros;

Foi realizada a pintura dos meios fios no terminal;

Foi realizado a manutenção do terminal com a pintura das colunas e paredes na parte interna/externa;
Foi realizado manutenção periódica nas escadas rolantes;

Foi realizado manutenção periódica no elevador social.

REGISTRO DE ACHADOS E PERDIDOS:

período de 01/11/2025 até 30/11/2025 foi registrado 32 ocorrências de achados e perdidos nas áreas comuns do terminal rodoviário.

REGISTRO DE HORÁRIOS:

No período de 01/11/2025 até 30/11/2025 foi registrado 196 horários de carros partindo diariamente do terminal rodoviário.

No período de 01/11/2025 até 30/11/2025 foi registrado 45 horários de carros extra partindo do terminal rodoviário.

DEZEMBRO - 2025

Registro de Obra:

Reservatório Metálico

Os serviços estão suspensos. Aguardando autorização para rescisão e contratação de uma nova empresa.

Impermeabilização Estrutural

Foram realizados serviços de impermeabilização em determinadas pétalas da estrutura, com aplicação de materiais adequados, visando à eliminação de pontos de infiltração e à preservação da integridade estrutural.



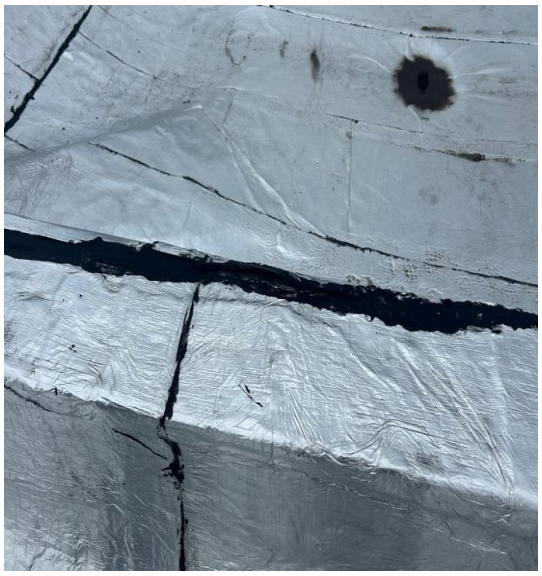

Registro de Ações

Campanha Contra Embarque Clandestino

Diante do aumento dos casos de abordagem ostensiva e atitudes inadequadas por parte de motoristas de aplicativos no terminal, causando transtornos à operação do local, aos usuários e às empresas legalmente

autorizadas para o transporte de passageiros, estamos intensificando nossas ações.

Esta campanha inclui:

Divulgação de cartazes educativos sobre as normas de circulação no terminal;

Fiscalização ativa, com o apoio de nossos colaboradores, para coibir o aliciamento irregular nas áreas internas.





Projeto Liberdade no ar:

Parceria com o Ministério Público do Trabalho (MPT). Divulgação em nossos meios de comunicação interno e externo, conteúdo em vídeo, imagem e animações contando histórias. Sobre casos reais de tráfico de pessoas.





Ele não te abandona:

Divulgação em nossos meios de comunicação interno e externo, destinado a campanha contra abandono e maus tratos de animais. Criado pela Organização Sinart.



REGISTRO DE MANUTENÇÃO:

Foram realizadas as trocas das longarinas do Terminal Rodoviário, para melhoria no atendimento aos passageiros;

Foi executado limpeza nas praças do terminal, manutenção nos jardins, podas e retirada de entulhos;

Foi feito a substituição de lâmpadas queimadas na parte interna do terminal;

Foi realizado manutenção corretiva de: saboneteiras, desentupimento de vasos e mictórios, substituição de tampas de vasos, válvulas de mictórios e outros;

Foi realizada a pintura dos meios fios no terminal;

Foi realizado a manutenção do terminal com a pintura das colunas e paredes na parte interna/externa;
Foi realizado manutenção periódica nas escadas rolantes;

Foi realizado manutenção periódica no elevador social.

Foi realizado reparos nas portas dos sanitários.

Foi trocada a fita antiderrapante da escada central.

Realizamos a revitalização das sinalizações de acessibilidade.

REGISTRO DE ACHADOS E PERDIDOS:

período de 01/12/2025 até 31/12/2025 foi registrado 35 ocorrências de achados e perdidos nas áreas comuns do terminal rodoviário.

REGISTRO DE HORÁRIOS:

No período de 01/12/2025 até 31/12/2025 foi registrado 198 horários de carros partindo diariamente do terminal rodoviário.

No período de 01/12/2025 até 31/12/2025 foi registrado 140 horários de carros extra partindo do terminal rodoviário.

NOTA

A fiscalização do transporte clandestino interestadual e intermunicipal é essencial para garantir a segurança dos passageiros, coibir riscos decorrentes de veículos irregulares e proteger o setor formal. Além de reduzir acidentes, essas ações contribuem para o enfrentamento de práticas ilícitas e asseguram direitos como tarifas justas, rotas seguras e veículos devidamente inspecionados, por meio de operações integradas entre os órgãos competentes.

As fotografias anexas registram ocorrências observadas no Terminal Rodoviário de Teresina e em suas proximidades, no período analisado, evidenciando a realização de abordagens a usuários e embarques irregulares envolvendo ônibus clandestinos, vans e veículos particulares. Ressalta-se que as equipes de fiscalização do terminal atuam de forma contínua na tentativa de coibir tais práticas, alinhadas à campanha permanente de combate ao transporte clandestino. Contudo, as ações apresentam limitações de efetividade, uma vez que o terminal não detém competência legal como órgão fiscalizador do transporte, razão pela qual os registros servem como subsídio para análise e eventual adoção das providências cabíveis pelos órgãos responsáveis.




DEZOITO

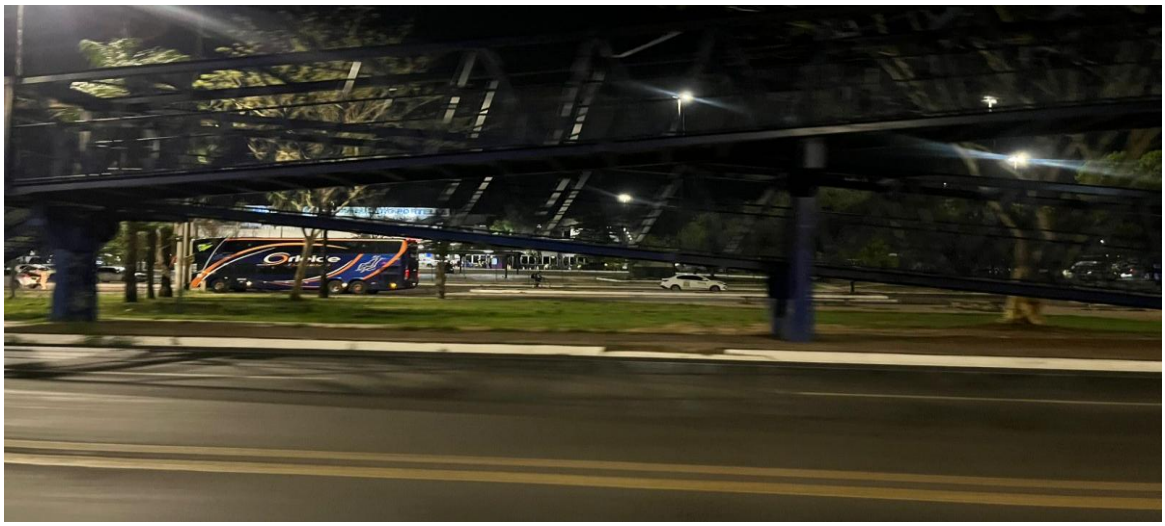


11-17-2025 Seg
04:09:29





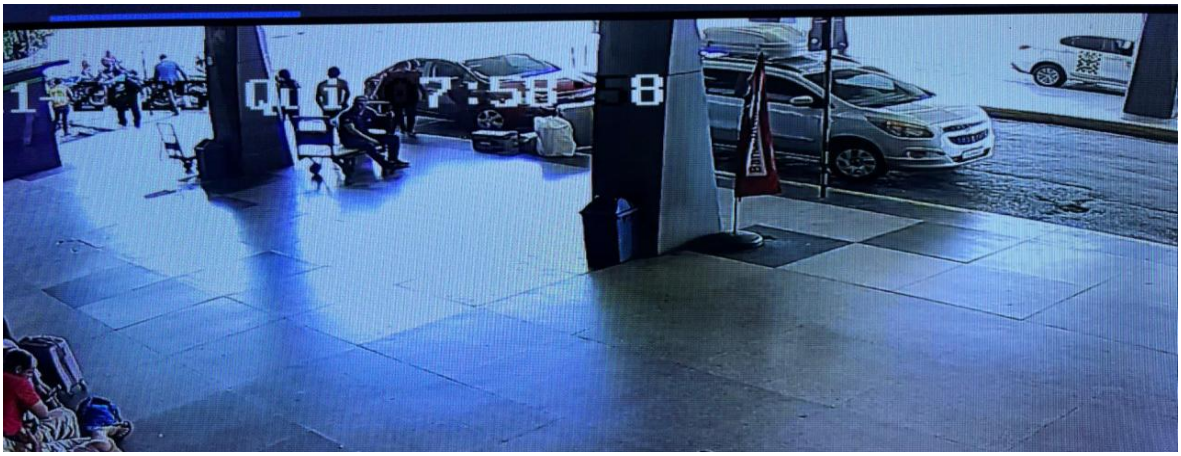









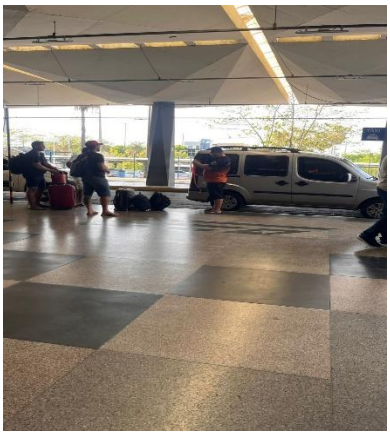

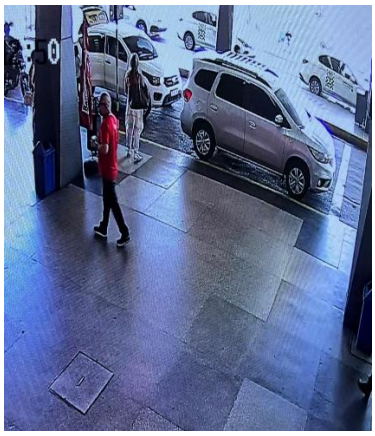




(86) 3218 - 6146

Sociedade Nacional de Apoio
Rodoviário e Turismo – SINART
Av. Getúlio Vargas, 2620 – Catarina –
Teresina/PI

www.sinart.com.br

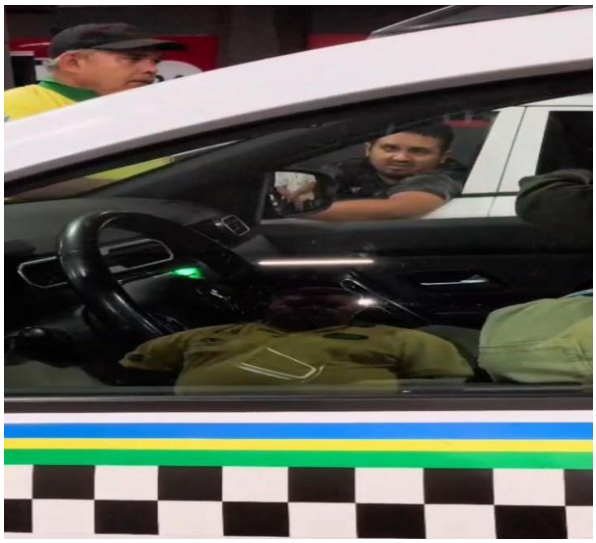

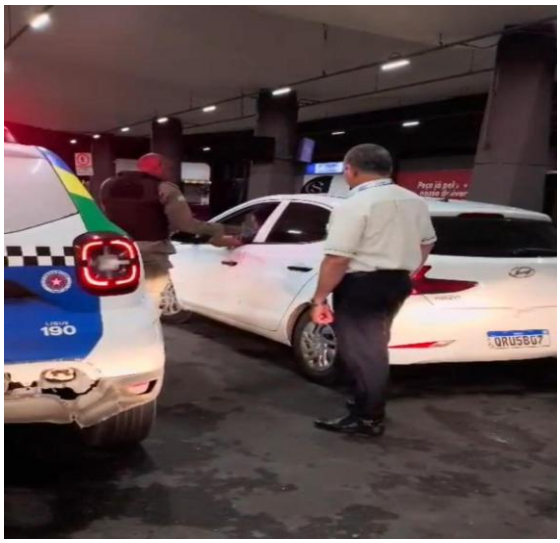





(86) 3218 - 6146

Sociedade Nacional de Apoio
Rodoviário e Turismo – SINART
Av. Getúlio Vargas, 2620 – Catarina –
Teresina/PI

www.sinart.com.br


LSF TRANSPORTE
E TURISMO LTDA

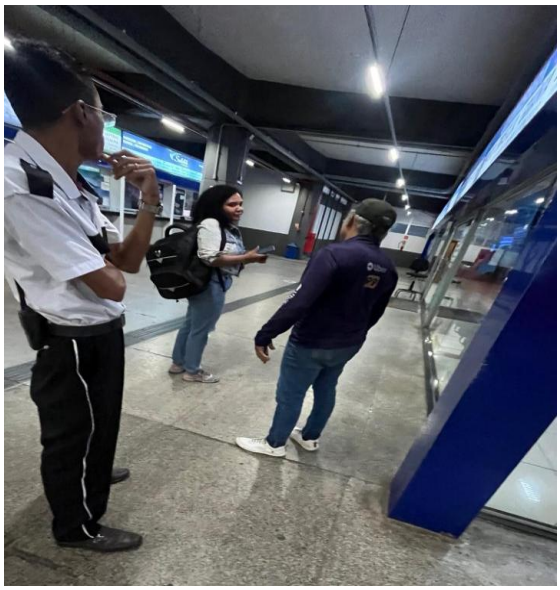


Expresso Macedo
7077

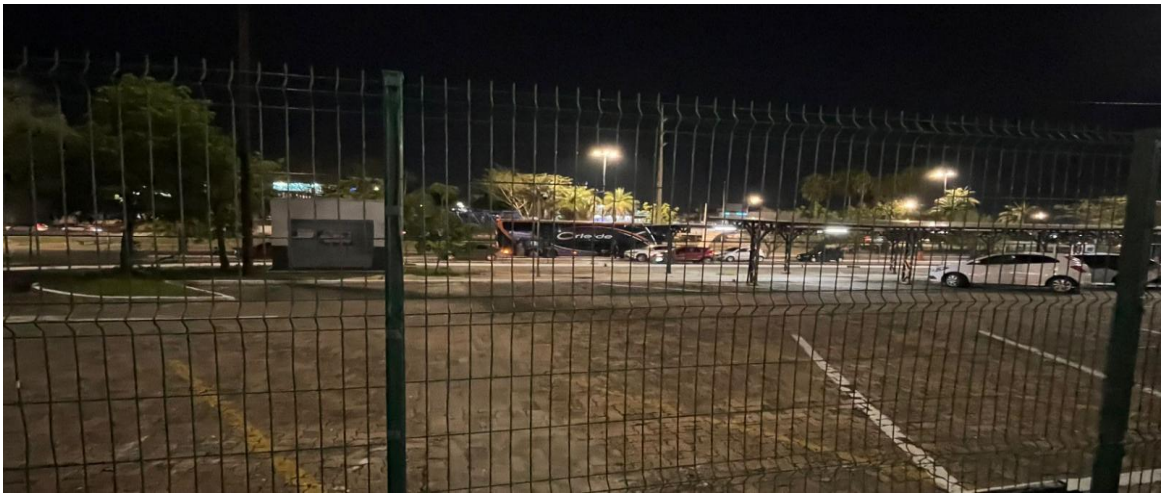

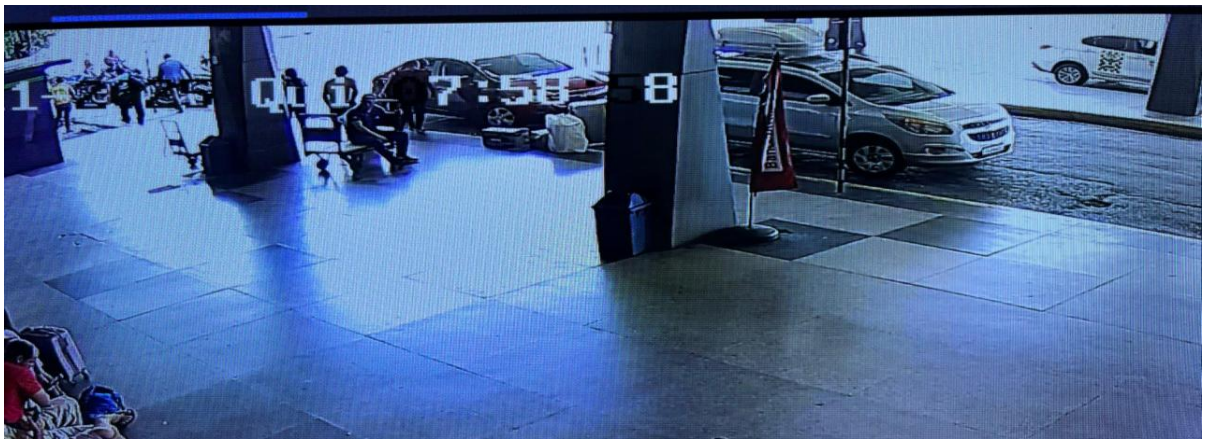


Desembarque
Orgãos Publicos
FORTALEZA SÃO LUÍS
BRASÍLIA GOIÂNIA

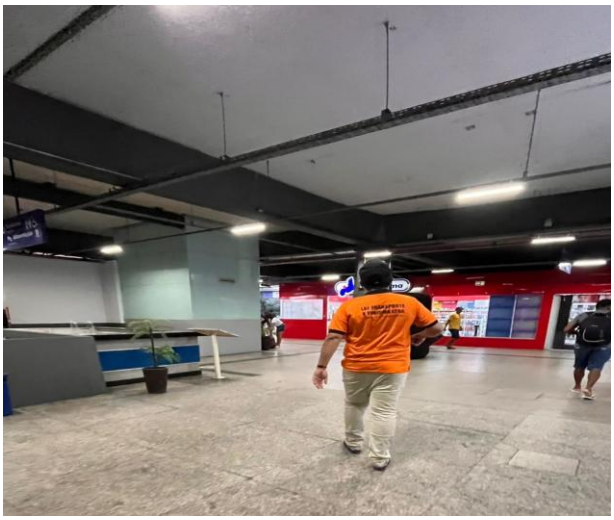




17:18:40





SOLICITAÇÃO DE APOIO À FISCALIZAÇÃO

Diante dos graves riscos à segurança pública e aos direitos dos passageiros causados pelo transporte clandestino intermunicipal e interestadual, situação agravada pela aparente normalidade dos embarques irregulares realizados na Avenida Getúlio Vargas em frente à rodoviária e nos seguintes locais:

- **Ladeira do Uruguai:** localizada na saída de Teresina, na altura da Avenida João XXIII;
- **"Rodoviária das Tabocas/Barão Gurgueia":** localizada na saída de Teresina, sentido Maranhão/Tocantins;
- **Próximo a entrada do bairro Dirceu, ao lado do posto de gasolina São Raimundo;**
- **Posto Cacique 14**, em frente ao Grand Dirceu Shopping na BR-343

solicitamos com urgência o reforço das ações integradas de fiscalização em nossos terminais rodoviários.

A atuação conjunta entre ANTT, PRF e órgãos estaduais e municipais se faz essencial para coibir a operação de veículos irregulares, garantir tarifas justas aos usuários e combater os crimes associados a esta prática ilegal

Contamos com o apoio de V.Sas. para intensificar as operações de fiscalização, protegendo a integridade dos passageiros e assegurando o desenvolvimento sustentável do transporte rodoviário em nosso estado. Desta forma, poderemos combater efetivamente esta prática.

Teresina (PI), dia 31 de dezembro de 2025.

Atenciosamente,

gov.br Documento assinado digitalmente
ROBSON SILVA DO ESPIRITO SANTO
Data: 04/02/2026 16:56:42-0300
Verifique em https://validar.iti.gov.br

Robson Silva
Gerente de Terminais - SINART
Fone: (86) 3218-6146
Celular: (86) 9.9477 8283
robson.silva@sinart.com.br