GOVERNO DO ESTADO DO PIAUÍ
SECRETARIA DE ADMINISTRAÇÃO DO ESTADO DO PIAUÍ- SEAD-PI
SUPERINTENDÊNCIA DE PARCERIAS PÚBLICO PRIVADAS E CONCESSÕES - SUPARC

RELATÓRIO TRIMESTRAL DO CONTRATO Nº 002/2015

Concessão de Serviços Públicos para Administração, Operação, Manutenção e Exploração Comercial de Áreas e Serviços do **Terminal Rodoviário de Picos**, Precedida de Obras de Modernização e Fornecimento de Equipamentos e Sistemas de Tecnologia de Informação e de Monitoramento.

Julho a setembro de 2024.

SUMÁRIO

1. INTRODUÇÃO 3
2. DADOS GERAIS DO CONTRATO 3
3. DO COMITÊ DE MONITORAMENTO DOS CONTRATOS 4
4. DO RELATÓRIO DE MONITORAMENTO 5
4.1. Dos dados sobre a execução das regras estabelecidas no contrato 5
4.1.1. Primeiro Termo Aditivo ao contrato nº 02/2015 – (Terminal Rodoviário de Picos/PI - "Zuza Baiduíno") 5
5. DA VISITA TÉCNICA - TERMINAL RODOVIÁRIO ZUZA BALDOÍNO 5
5.1. Atual Fachada e Estacionamento 7
5.2. Escadaria de acesso ao pavimento superior 9
5.3. Fundação para a obra doElevador 10
5.4. obras do pavimento superior e novas instalações da administração 13
5.5. Novos banheiros internos- piso superior 14
5.6. Novos banheiros internos- piso inferior 16
5.8. Pavimento Superior 20
5.9. Obras do pavimento superior (area destinada ao espaço Cidadão) 21
5.10. Situação atual das obras internas- pavimento térreo 24
5.11. Situação atual do teto 25
5.12. Novos banheiros externos e novas areas de embarque e desembarque 26
5.13. materiais de construção em atendimento às obras do terminal rodoviário 28
5.14. Pátio de manobras 29
6. CONCLUSÃO 31

1. INTRODUÇÃO

O presente relatório de Monitoramento de Gestão tem como objetivo apresentar os resultados das atividades desenvolvidas pela Concessionária Sociedade Nacional de Apoio Rodoviário e Turístico LTDA - SINART, durante o período de julho a setembro de 2024, em conformidade com o Contrato Nº 02/2015 e a Resolução Nº 002 do Conselho Gestor de Parcerias Público-Privadas (PPP) do Estado do Piauí, que culminou na elaboração do Manual de Monitoramento e Gestão dos Contratos de Concessões e PPPs.

A gestão, fiscalização e acompanhamento desta concessão são de responsabilidade do Poder Concedente, por meio do Comitê de Monitoramento e Gestão de Contratos (CMOG), conforme determinado pela Resolução Nº 002 do Conselho Gestor de PPP. Tal resolução estabelece que a gestão e o monitoramento dos contratos firmados devem ser coordenados, proativos e preventivos, buscando uma execução eficiente dos contratos e visando alcançar os resultados pactuados.

Este relatório está estruturado em sete seções, abrangendo esta introdução, os dados gerais do contrato, informações sobre o Comitê de Monitoramento dos Contratos, o relatório de monitoramento e gestão, além da conclusão.

2. DADOS GERAIS DO CONTRATO

Processo Nº: 00010.000066/2022-02
Poder Concedente: Secretaria de Transportes do Estado do Piauí - SETRANS
Concessionária: Empresa Sociedade Nacional de Apoio Rodoviário e Turístico LTDA - SINART
Objeto do contrato: Concessão de Serviços Públicos para Administração, Operação, Manutenção e Exploração Comercial de Áreas e Serviços do Terminal Rodoviário de Teresina, Precedida de Obras de Modernização e Fornecimento de Equipamentos e Sistemas de Tecnologia de Informação e de Monitoramento.
Assinatura do Contrato: 03 de dezembro de 2015.
Assinatura do TERI (Vigência do Contrato): 8 de dezembro de 2015.
Prazo de Concessão: O prazo do contrato fica prorrogado por mais 20 (vinte) anos a partir de 03/12/2040, data final deste Contrato. Com este Aditivo, o novo prazo a ser considerado é 03/12/2060.
Outorga: Picos – 2% da receita bruta operacional, com carência de 149 (cento e quarenta e noves) meses a contar da assinatura do contrato. Para fins de redução do investimento direto, por parte do Estado, e para o ressarcimento do investimento da concessionária; fica suprimido o pagamento de outorga de 2% (dois por cento), prevista no contrato, com a assinatura do 2º Termo aditivo.

Valor do Contrato: Picos – R$30.576.715,00 (trinta milhões quinhentos e setenta e seis mil setecentos e quinze reais) (observação: o valor global estimado do contrato passará de R$ 30.576.715,00 (trinta milhões e quinhentos e setenta e seis mil e setecentos e quinze reais) para R$ 37.420.104,98 (trinta e sete milhões quatrocentos e vinte mil e cento e quatro reais e noventa e oito centavos), a partir da assinatura do Termo Aditivo).

3. DO COMITÊ DE MONITORAMENTO DOS CONTRATOS

Para a realização das atividades de fiscalização do Contrato, foi constituído o Comitê de Monitoramento e Gestão - CMOG, que, segundo o Manual de Monitoramento, deve ser formado por dois representantes do Poder Concedente e dois representantes da Superintendência de Parcerias e Concessões.

Para este contrato os membros indicados pelos órgãos supramencionados constam na Portaria de Nº 320/2023/GAB/SEAD, conforme disposto no Processo SEI nº 0.000044/2022-34, sendo estes:

I - Pela Superintendência de Parcerias e Concessões do Piauí – SUPARC: Emmanuel Fernando de Assunção Saraiva, Eric Marinho do Nascimento e Justina Vale de Almeida.

II - Pela Secretaria de Transportes do Estado do Piauí - SETRANS: José Cardoso de Sousa, matrícula, Alberto Djanir Botelho Moreira e Mayara Matos Gonçalves Silva.

Ademais, dentre as atribuições previstas para o CMOG, estão as de:

- executar o monitoramento quanto à execução das cláusulas de contrato, efetuar a fiscalização com relação ao cumprimento do cronograma de investimento, em especial com relação às etapas de construção, manutenção e operação dos equipamentos públicos concedidos, quando integrantes do contrato;
- decidir, contando com avaliação e manifestação da AGRESPI e aprovação do CGPPPP, sobre mudanças nas regras de contrato ou anexos, sobre matérias que alterem projetos e/ou modifiquem valores de contraprestações, garantias e forma de pagamento;
- realizar as verificações que lhe competem, independentemente da atuação do Verificador Independente; garantir o fiel cumprimento dos contratos celebrados com a Concessionária e com o Verificador independente;
- colaborar para a atuação livre e independente do Verificador Independente; atuar promovendo a transparência e preservando os princípios éticos, morais e probos da Administração Pública;

- prestar contas dos projetos à sociedade, mediante disponibilização de relatórios trimestral, semestral e anual, através do site e outros meios que utilizem recursos eletrônicos;
- instruir os processos administrativos relativos à gestão contratual dos projetos;
- promover a interlocução e a integração com a Concessionária, através de reuniões documentadas e/ou visitas gerenciadas;
- registrar todas as ocorrências surgidas durante a execução do contrato;
- acompanhar o cumprimento das regras de garantia e das condições de pagamento contratadas;
- moderar e mitigar os conflitos relativos ao objeto das concessões e parcerias; manter informações atualizadas sobre os serviços, visando apoiar e subsidiar estudos e decisões sobre a execução do contrato;
- monitorar, os aspectos técnicos, econômicos, contábeis, financeiros, operacionais e jurídicos dos contratos de concessão e parcerias. opinar sobre a recomposição do reequilíbrio econômico financeiro do contrato, através de parecer técnico;
- identificar, monitorar e mitigar todos os riscos que possam afetar a execução do contrato;
- apresentar, semestralmente, para o CGPPP, o relatório consolidado sobre o andamento dos projetos contratados; e
- apresentar ao CGPPP, no final de cada exercício, o relatório anual consolidado.

4. DO RELATÓRIO DE MONITORAMENTO

Segundo disposto no Manual de Monitoramento dos Contratos, com a finalidade de cumprir com as regras de monitoramento e transparência das ações, deverá ser elaborado, trimestralmente, pelo CMOG, o Relatório de Monitoramento e Gestão e entregue ao Poder Concedente e à SUPARC, para a devida avaliação e posterior envio à Concessionária e AGRESPI, devendo conter: os dados sobre a execução das regras estabelecidas em contratos, os registros fotográficos, os laudos sobre os serviços prestados, incluindo as ações sociais e a avaliação quanto aos relatórios entregues a AGRESPI.

Os subitens a seguir trazem as informações e quesitos em cumprimento ao supramencionado.

4.1. Dos dados sobre a execução das regras estabelecidas no contrato

a) Processo SEI nº 00002.008496/2024-25: em 12/09/2024 a SINART encaminhou ofício referente à solicitação de REAJUSTE DAS TARIFAS DOS TERMINAIS RODOVIÁRIOS DE TERESINA, PICOS E FLORIANO. Feita a Nota Técnica do CMOG (ID 014477700) e encaminhado o processo para a AGRESPI em 23/09/2024 (ID 014622664). Aberta a

Consulta Pública de 24/09 até 08/10/24 (publicada no DOE nº 186/2024 de 23/09/24, pag. 155). Em atendimendo a cláusula 9 do Contrato.

b) Pesquisa de satisfação (ID 011763887): Em conformidade com a Cláusula 11 do contrato em análise, a concessionária apresentou a pesquisa realizada entre os dias 22 a 23 de fevereiro de 2024. A pesquisa apresenta parâmetros definidores da qualidade dos serviços, contribuindo para percepção e fomento para desenvolvimento do serviço público.

c) Relatório de Avaliação de investimentos e controle de bens (id 012027832).

d) Apólice do seguro do Terminal de Picos (id 012027868): Vigência: das 24:00 h de 06/12/2023 às 24:00 h de 06/12/2024.

4.1.1. Primeiro Termo Aditivo ao contrato n° 02/2015 – (Terminal Rodoviário de Picos/PI - "Zuza Baiduíno").

Processo SEI nº 00319.000829/2023-23, contém as informações de formalização referentes ao 2º Termo Aditivo ao Contrato (ID 011970035), que tem por objeto, a modificação de especificações técnicas decorrentes do poder de alteração unilateral da concessão, com a inclusão de investimentos adicionais demandados pelo poder concedente, como esforço para assegurar a atualidade do serviço prestado pela concessionária aos usuários do Terminal Rodoviário Zuza Baldoíno em Picos/PI.

Processo SEI nº 00319.002196/2024-79- 1ª Medição das Obras Terminal de Picos: processo devidamente instruído e despachado pela SETRANS para a Unidade de Gestão e Programação do Gasto Público – UNIGGP/SEFAZ (ID 014572373) para processar o pagamento.

Processo SEI nº 00319.002197/2024-13- 2ª Medição das Obras do Terminal de Picos: processo devidamente instruído de despachado para a Superintendência de Obras e Infraestrutura de Transportes Intermunicipais - SETRANS-PI, para providências.

Processo SEI nº 00319.003578/2024-10– 3ª Medição das Obras do Terminal de Picos: processo devidamente instruído de despachado para o Gabinete Geral da Secretaria de Transportes - SETRANS-PI, encaminha-se para conhecimento e providências, solicitação da 3ª medição ao segundo aditivo ao contrato nº 02/2015 das obras de modernização e requalificação do terminal rodoviário de Picos/Pi.

Processo SEI nº 00319.003579/2024-64– 4ª Medição das Obras do Terminal de Picos: processo devidamente instruído e despachado para PARA: Superintendência de Obras e

Infraestrutura de Transportes Intermunicipais - SETRANS-PI, encaminha-se para conhecimento e providências, solicitação da 4ª medição ao segundo aditivo ao contrato nº 02/2015 - obras de modernização e requalificação do terminal rodoviário de Picos-PI.

5. DA VISTIA TÉCNICA - TERMINAL RODOVIÁRIO FILADELFO FREIRE DE CASTRO FLORIANO/PI

Em 19 de setembro 2024, o CMOG realizou a visita técnica ao Terminal Rodoviário Filadelfo Freire de Castro, localizado em Floriano-PI com escopo de fiscalização e monitoramento do cumprimento de obras, prevenção e manutenção do espaço.

A visita técnica foi realizada pelos servidores Justina Vale de Almeida e Erick Marinho do nascimento, representando a SUPARC. A Engenheira Geovanna Beserra Soares, representando José Cardoso de Sousa, membro do CMOG pela SETRANS/PI. A visita foi acompanhada também, por equipe da concessionária.

Os itens a seguir contêm os registros fotográficos do espaço do terminal rodoviário, bem como as observações pontuadas a partir a inspeção técnica desempenhada.

5.1. Atual fachada e estacionamento




18 de set. de 2024 12:25:25
7°4'41.07775"S -41°27'42.28040"W
Av. Senador Helvídio Nunes, 1256 - Boa Sorte, Picos - PI
Terminal Rodoviário de Picos | Zuza Baldoino
18 de set. de 2024 12:25:31
7°4'41.06208"S -41°27'42.31497"W
Av. Senador Helvídio Nunes, 1256 - Boa Sorte, Picos - PI
Terminal Rodoviário de Picos | Zuza Baldoino
18 de set. de 2024 12:25:36
7°4'41.03556"S -41°27'42.43964"W
Av. Senador Helvídio Nunes, 1256 - Boa Sorte, Picos - PI
Terminal Rodoviário de Picos | Zuza Baldoino
18 de set. de 2024 12:25:44
7°4'41.12699"S -41°27'42.66377"W
Av. Senador Helvídio Nunes, 1256 - Boa Sorte, Picos - PI
Terminal Rodoviário de Picos | Zuza Baldoino
18 de set. de 2024 12:25:48
7°4'41.12967"S -41°27'42.71126"W
Av. Senador Helvídio Nunes, 1256 - Boa Sorte, Picos - PI
Terminal Rodoviário de Picos | Zuza Baldoino
18 de set. de 2024 12:25:50
7°4'41.12742"S -41°27'42.71778"W
Av. Senador Helvídio Nunes, 1256 - Boa Sorte, Picos - PI
Terminal Rodoviário de Picos | Zuza Baldoino
18 de set. de 2024 12:25:53
7°4'41.12688"S -41°27'42.71399"W
Av. Senador Helvídio Nunes, 1256 - Boa Sorte, Picos - PI
Terminal Rodoviário de Picos | Zuza Baldoino
18 de set. de 2024 12:26:12
7°4'41.80778"S -41°27'43.15238"W
Av. Senador Helvídio Nunes, 1256 - Boa Sorte, Picos - PI
Terminal Rodoviário de Picos | Zuza Baldoino



5.2. Escadaria de acesso ao pavimento superior



5.3. Fundação para obra do elevador



5.4. Obras do pavimento superior e nova sala da administração


18 de set. de 2024 11:58:45
-7°4'40.00118"S -41°27'42.74632"W
Av. Senador Helvídio Nunes, 1255 - Boa Sorte, Picos - PI
Terminal Rodoviário de Picos | Zuza Baldoino
18 de set. de 2024 11:58:51
-7°4'40.02522"S -41°27'42.81192"W
Av. Senador Helvídio Nunes, 1255 - Boa Sorte, Picos - PI
Terminal Rodoviário de Picos | Zuza Baldoino
18 de set. de 2024 11:58:58
-7°4'39.94853"S -41°27'42.91531"W
Av. Senador Helvídio Nunes, 1255 - Boa Sorte, Picos - PI
Terminal Rodoviário de Picos | Zuza Baldoino
18 de set. de 2024 11:59:22
-7°4'39.92693"S -41°27'43.03818"W
Av. Senador Helvídio Nunes, 1255 - Boa Sorte, Picos - PI
Terminal Rodoviário de Picos | Zuza Baldoino
18 de set. de 2024 11:59:46
-7°4'39.81654"S -41°27'43.18744"W
Av. Senador Helvídio Nunes, 1255 - Boa Sorte, Picos - PI
Terminal Rodoviário de Picos | Zuza Baldoino
18 de set. de 2024 12:01:42
-7°4'39.98446"S -41°27'43.34464"W
Av. Senador Helvídio Nunes, 1255 - Boa Sorte, Picos - PI
Terminal Rodoviário de Picos | Zuza Baldoino
18 de set. de 2024 12:01:44
-7°4'39.98381"S -41°27'43.34321"W
Av. Senador Helvídio Nunes, 1255 - Boa Sorte, Picos - PI
Terminal Rodoviário de Picos | Zuza Baldoino
18 de set. de 2024 12:02:28
-7°4'39.83794"S -41°27'43.1557"W
Av. Senador Helvídio Nunes, 1255 - Boa Sorte, Picos - PI
Terminal Rodoviário de Picos | Zuza Baldoino


18 de set. de 2024 12:02:34
-7°4'39.83761"S -41°27'43.10665"W
Av. Senador Helvídio Nunes, 1256 - Boa Sorte, Picos - PI
Terminal Rodoviário de Picos | Zuza Baldoino
18 de set. de 2024 12:02:43
-7°4'39.83561"S -41°27'43.11011"W
Av. Senador Helvídio Nunes, 1256 - Boa Sorte, Picos - PI
Terminal Rodoviário de Picos | Zuza Baldoino
18 de set. de 2024 12:02:45
-7°4'39.83542"S -41°27'43.1104"W
Av. Senador Helvídio Nunes, 1256 - Boa Sorte, Picos - PI
Terminal Rodoviário de Picos | Zuza Baldoino
18 de set. de 2024 12:03:15
-7°4'39.9220"S -41°27'43.231"W
Av. Senador Helvídio Nunes, 1256 - Boa Sorte, Picos - PI
Terminal Rodoviário de Picos | Zuza Baldoino
18 de set. de 2024 12:03:19
-7°4'39.60311"S -41°27'43.29684"W
Av. Senador Helvídio Nunes, 1256 - Boa Sorte, Picos - PI
Terminal Rodoviário de Picos | Zuza Baldoino
18 de set. de 2024 12:03:24
-7°4'39.6188"S -41°27'43.32236"W
Av. Senador Helvídio Nunes, 1256 - Boa Sorte, Picos - PI
Terminal Rodoviário de Picos | Zuza Baldoino
18 de set. de 2024 12:03:32
-7°4'39.67075"S -41°27'43.35314"W
Av. Senador Helvídio Nunes, 1256 - Boa Sorte, Picos - PI
Terminal Rodoviário de Picos | Zuza Baldoino
18 de set. de 2024 12:03:35
-7°4'39.69948"S -41°27'43.37136"W
Av. Senador Helvídio Nunes, 1256 - Boa Sorte, Picos - PI
Terminal Rodoviário de Picos | Zuza Baldoino

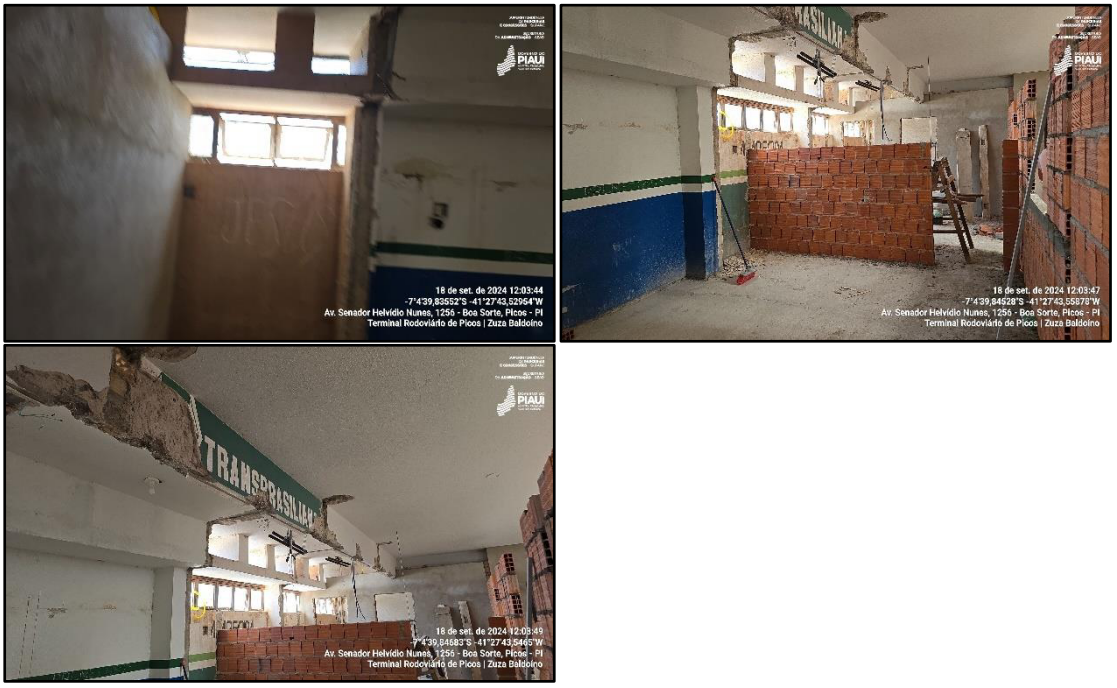

5.5. Novos banheiros internos - piso superior




18 de set. de 2024 12:00:28
-7°4'39.923"S -41°27'43.21584"W
Av. Senador Helvídio Nunes, 1256 - Boa Sorte, Picos - PI
Terminal Rodoviário de Picos | Zuza Baldoino
18 de set. de 2024 12:00:35
-7°4'39.96739"S -41°27'43.25228"W
Av. Senador Helvídio Nunes, 1256 - Boa Sorte, Picos - PI
Terminal Rodoviário de Picos | Zuza Baldoino
18 de set. de 2024 12:00:53
-7°4'40.04638"S -41°27'43.48087"W
Av. Senador Helvídio Nunes, 1256 - Boa Sorte, Picos - PI
Terminal Rodoviário de Picos | Zuza Baldoino
18 de set. de 2024 12:01:00
-7°4'40.0922"S -41°27'43.56396"W
Av. Senador Helvídio Nunes, 1256 - Boa Sorte, Picos - PI
Terminal Rodoviário de Picos | Zuza Baldoino
18 de set. de 2024 12:01:07
-7°4'40.06949"S -41°27'43.46341"W
Av. Senador Helvídio Nunes, 1256 - Boa Sorte, Picos - PI
Terminal Rodoviário de Picos | Zuza Baldoino
18 de set. de 2024 12:01:11
-7°4'40.07003"S -41°27'43.46449"W
Av. Senador Helvídio Nunes, 1256 - Boa Sorte, Picos - PI
Terminal Rodoviário de Picos | Zuza Baldoino
18 de set. de 2024 12:01:13
-7°4'40.06992"S -41°27'43.46575"W
Av. Senador Helvídio Nunes, 1256 - Boa Sorte, Picos - PI
Terminal Rodoviário de Picos | Zuza Baldoino
18 de set. de 2024 12:01:35
-7°4'39.95786"S -41°27'43.2897"W
Av. Senador Helvídio Nunes, 1256 - Boa Sorte, Picos - PI
Terminal Rodoviário de Picos | Zuza Baldoino

5.6. Novos banheiros internos - piso inferior




18 de set. de 2024 11:44:30
-7°4'39,88769"S -41°27'43,59143"W
Av. Senador Helvídio Nunes, 1256 - Boa Sorte, Picos - PI
Terminal Rodoviário de Picos | Zuza Baldoino
18 de set. de 2024 11:44:33
-7°4'39,89194"S -41°27'43,57595"W
Av. Senador Helvídio Nunes, 1256 - Boa Sorte, Picos - PI
Terminal Rodoviário de Picos | Zuza Baldoino
18 de set. de 2024 11:44:35
-7°4'39,90072"S -41°27'43,5978"W
Av. Senador Helvídio Nunes, 1256 - Boa Sorte, Picos - PI
Terminal Rodoviário de Picos | Zuza Baldoino
18 de set. de 2024 11:44:38
-7°4'39,91583"S -41°27'43,61868"W
Av. Senador Helvídio Nunes, 1256 - Boa Sorte, Picos - PI
Terminal Rodoviário de Picos | Zuza Baldoino
18 de set. de 2024 11:44:44
-7°4'39,92333"S -41°27'43,61594"W
Av. Senador Helvídio Nunes, 1256 - Boa Sorte, Picos - PI
Terminal Rodoviário de Picos | Zuza Baldoino
18 de set. de 2024 11:44:58
-7°4'39,91955"S -41°27'43,60018"W
Av. Senador Helvídio Nunes, 1256 - Boa Sorte, Picos - PI
Terminal Rodoviário de Picos | Zuza Baldoino
18 de set. de 2024 11:46:22
-7°4'39,88197"S -41°27'43,59552"W
Av. Senador Helvídio Nunes, 1256 - Boa Sorte, Picos - PI
Terminal Rodoviário de Picos | Zuza Baldoino
18 de set. de 2024 11:46:35
-7°4'39,89614"S -41°27'43,58724"W
Av. Senador Helvídio Nunes, 1256 - Boa Sorte, Picos - PI
Terminal Rodoviário de Picos | Zuza Baldoino


18 de set. de 2024 11:46:40
-7°4'39,37393"S -41°27'43,3927"W
Av. Senador Helvídio Nunes, 1255 - Boa Sorte, Picos - PI
Terminal Rodoviário de Picos | Zuza Baldoino


18 de set. de 2024 11:46:45
-7°4'39,37254"S -41°27'43,39724"W
Av. Senador Helvídio Nunes, 1255 - Boa Sorte, Picos - PI
Terminal Rodoviário de Picos | Zuza Baldoino


18 de set. de 2024 11:46:58
-7°4'39,35672"S -41°27'43,34065"W
Av. Senador Helvídio Nunes, 1255 - Boa Sorte, Picos - PI
Terminal Rodoviário de Picos | Zuza Baldoino


18 de set. de 2024 11:47:00
-7°4'39,46314"S -41°27'43,33608"W
Av. Senador Helvídio Nunes, 1255 - Boa Sorte, Picos - PI
Terminal Rodoviário de Picos | Zuza Baldoino


18 de set. de 2024 11:47:07
-7°4'39,45079"S -41°27'43,38774"W
Av. Senador Helvídio Nunes, 1255 - Boa Sorte, Picos - PI
Terminal Rodoviário de Picos | Zuza Baldoino


18 de set. de 2024 11:47:10
-7°4'39,44978"S -41°27'43,3903"W
Av. Senador Helvídio Nunes, 1255 - Boa Sorte, Picos - PI
Terminal Rodoviário de Picos | Zuza Baldoino


18 de set. de 2024 11:47:12
-7°4'39,46947"S -41°27'43,39991"W
Av. Senador Helvídio Nunes, 1255 - Boa Sorte, Picos - PI
Terminal Rodoviário de Picos | Zuza Baldoino

5.7. Situação atual dos banheiros existentes





5.8. Pavimento superior

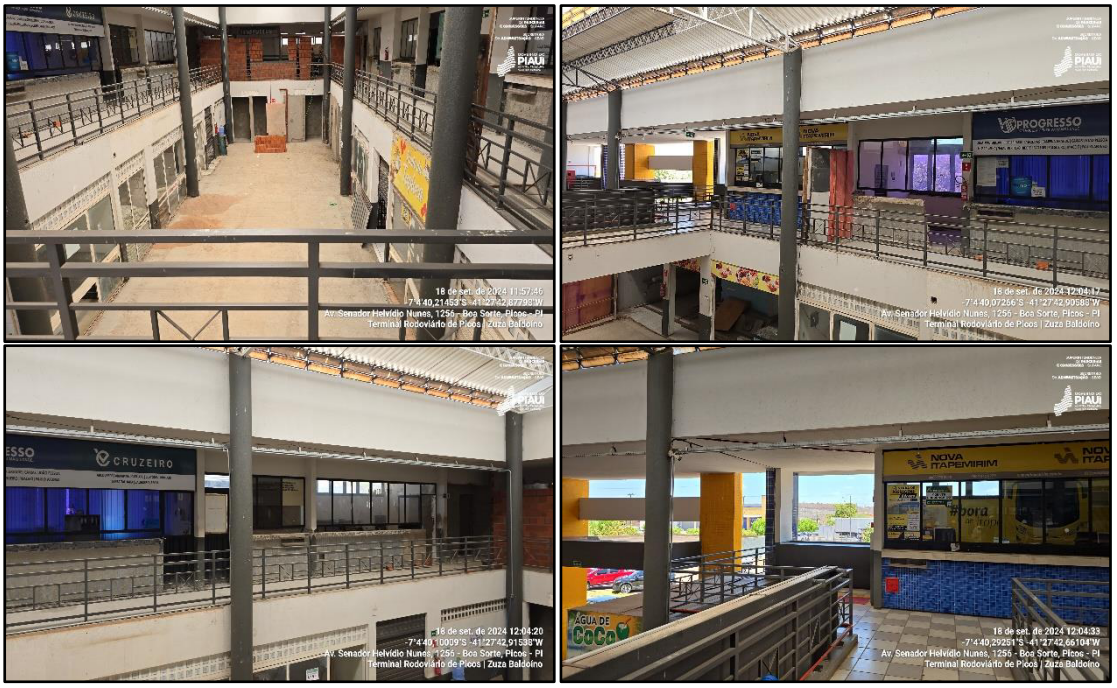

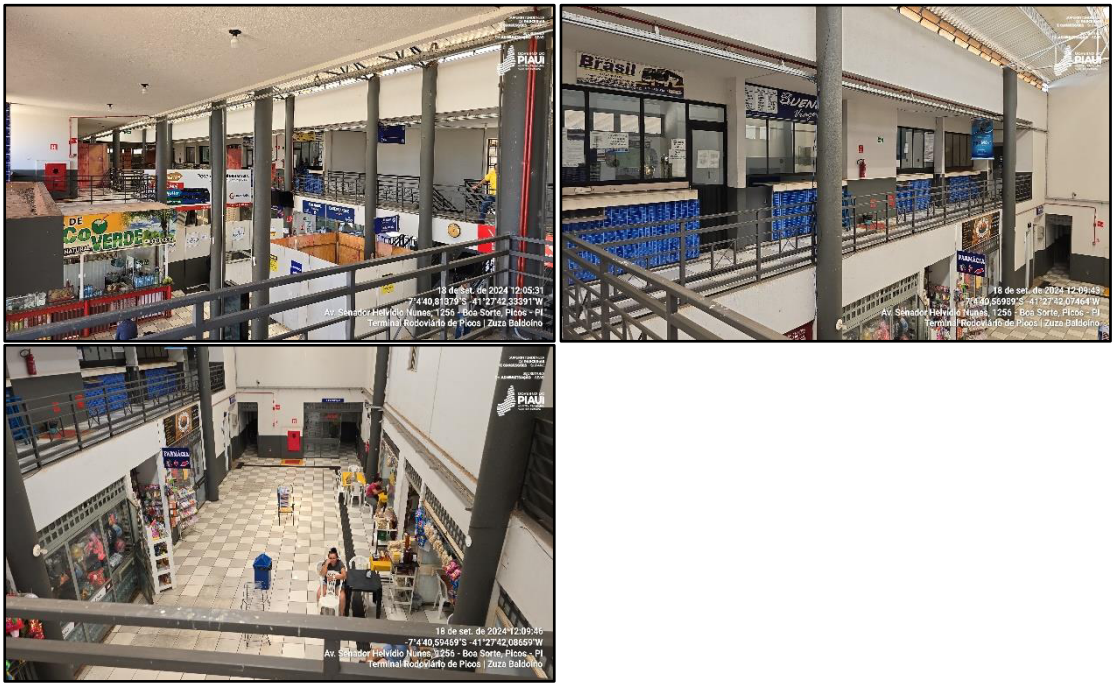

5.9. Obras - pavimento superior (área destinada ao Espaço Cidadão)




18 de set. de 2024 12:06:51
-7°4'41,13628"S -41°27'41,61161"W
Av. Senador Helvídio Nunes, 1256 - Boa Sorte, Picos - PI
Terminal Rodoviário de Picos | Zuza Baldoino
18 de set. de 2024 12:07:09
-7°4'40,84638"S -41°27'41,60272"W
Av. Senador Helvídio Nunes, 1256 - Boa Sorte, Picos - PI
Terminal Rodoviário de Picos | Zuza Baldoino
18 de set. de 2024 12:07:14
-7°4'40,92614"S -41°27'41,56258"W
Av. Senador Helvídio Nunes, 1256 - Boa Sorte, Picos - PI
Terminal Rodoviário de Picos | Zuza Baldoino
18 de set. de 2024 12:07:19
-7°4'41,04356"S -41°27'41,49932"W
Av. Senador Helvídio Nunes, 1256 - Boa Sorte, Picos - PI
Terminal Rodoviário de Picos | Zuza Baldoino
18 de set. de 2024 12:07:20
-7°4'41,05546"S -41°27'41,48958"W
Av. Senador Helvídio Nunes, 1256 - Boa Sorte, Picos - PI
Terminal Rodoviário de Picos | Zuza Baldoino
18 de set. de 2024 12:07:27
-7°4'41,02756"S -41°27'41,40749"W
Av. Senador Helvídio Nunes, 1256 - Boa Sorte, Picos - PI
Terminal Rodoviário de Picos | Zuza Baldoino
18 de set. de 2024 12:07:35
-7°4'40,96366"S -41°27'41,31249"W
Av. Senador Helvídio Nunes, 1256 - Boa Sorte, Picos - PI
Terminal Rodoviário de Picos | Zuza Baldoino
18 de set. de 2024 12:07:46
-7°4'40,84672"S -41°27'41,42382"W
Av. Senador Helvídio Nunes, 1256 - Boa Sorte, Picos - PI
Terminal Rodoviário de Picos | Zuza Baldoino


18 de set. de 2024 12:07:48
-7°4'40,83853"S -41°27'41,44694"W
Av. Senador Helvídio Nunes, 1256 - Boa Sorte, Picos - PI
Terminal Rodoviário de Picos | Zuza Baldoino
18 de set. de 2024 12:07:55
-7°4'40,82023"S -41°27'41,21522"W
Av. Senador Helvídio Nunes, 1256 - Boa Sorte, Picos - PI
Terminal Rodoviário de Picos | Zuza Baldoino
18 de set. de 2024 12:08:03
-7°4'40,82671"S -41°27'41,42732"W
Av. Senador Helvídio Nunes, 1256 - Boa Sorte, Picos - PI
Terminal Rodoviário de Picos | Zuza Baldoino
18 de set. de 2024 12:08:08
-7°4'40,86055"S -41°27'41,45468"W
Av. Senador Helvídio Nunes, 1256 - Boa Sorte, Picos - PI
Terminal Rodoviário de Picos | Zuza Baldoino
18 de set. de 2024 12:08:10
-7°4'40,85483"S -41°27'41,47204"W
Av. Senador Helvídio Nunes, 1256 - Boa Sorte, Picos - PI
Terminal Rodoviário de Picos | Zuza Baldoino
18 de set. de 2024 12:08:49
-7°4'41,1465"S -41°27'41,52668"W
Av. Senador Helvídio Nunes, 1256 - Boa Sorte, Picos - PI
Terminal Rodoviário de Picos | Zuza Baldoino
18 de set. de 2024 12:08:57
-7°4'41,05704"S -41°27'41,75806"W
Av. Senador Helvídio Nunes, 1256 - Boa Sorte, Picos - PI
Terminal Rodoviário de Picos | Zuza Baldoino
18 de set. de 2024 12:09:03
-7°4'40,92409"S -41°27'42,03082"W
Av. Senador Helvídio Nunes, 1256 - Boa Sorte, Picos - PI
Terminal Rodoviário de Picos | Zuza Baldoino



5.10. Situação atual de obras internas – pavimento térreo





5.11. Situação atual do teto

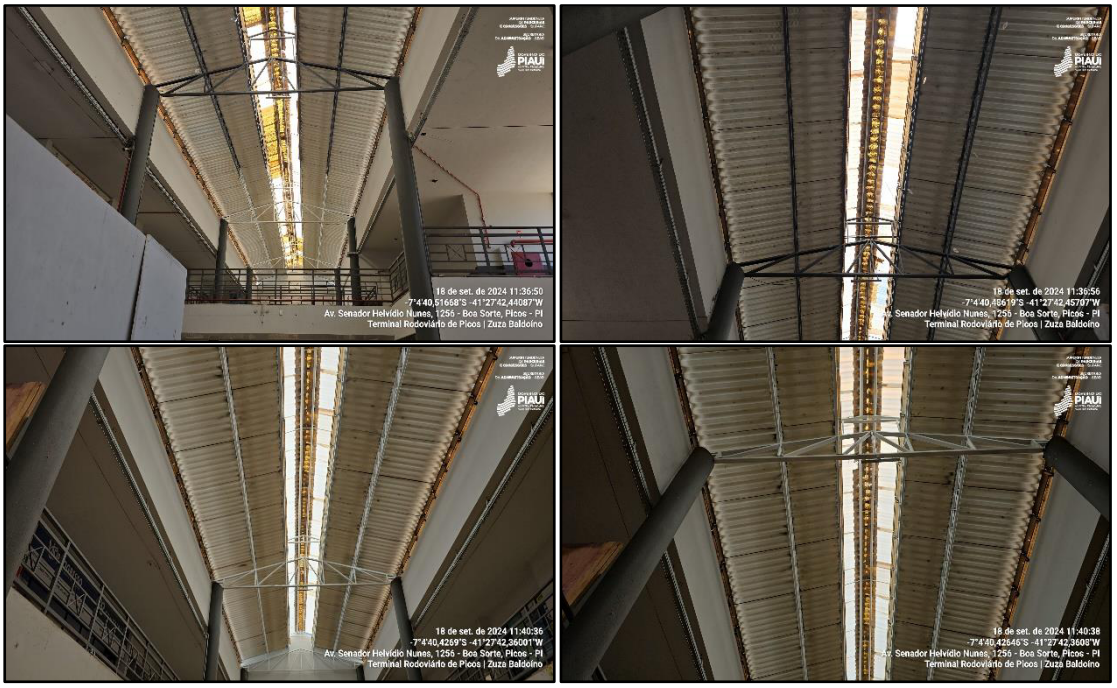

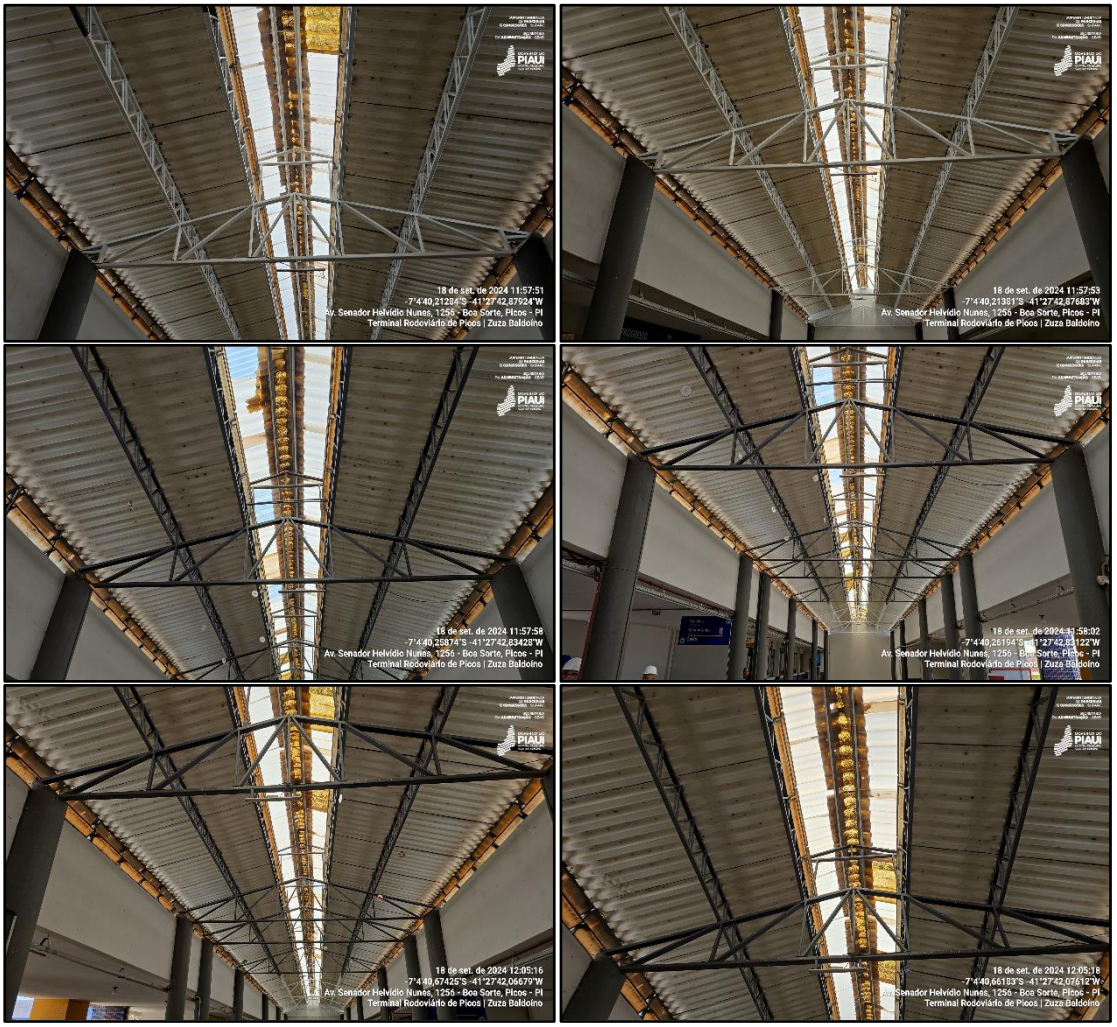

5.12. Novos banheiros externos e nova área de embarque de desembarque


18 de set. de 2024 11:51:20
7°4'39.58273"S -41°27'42.97694"W
Av. Senador Helvídio Nunes, 1256 - Boa Sorte, Picos - PI
Terminal Rodoviário de Picos | Zuza Baldoino


18 de set. de 2024 11:41:33
7°4'39.97465"S -41°27'43.11767"W
Av. Senador Helvídio Nunes, 1256 - Boa Sorte, Picos - PI
Terminal Rodoviário de Picos | Zuza Baldoino


18 de set. de 2024 11:41:45
7°4'39.98705"S -41°27'43.10575"W
Av. Senador Helvídio Nunes, 1256 - Boa Sorte, Picos - PI
Terminal Rodoviário de Picos | Zuza Baldoino


18 de set. de 2024 11:47:55
7°4'39.90803"S -41°27'43.17268"W
Av. Senador Helvídio Nunes, 1256 - Boa Sorte, Picos - PI
Terminal Rodoviário de Picos | Zuza Baldoino


18 de set. de 2024 11:48:28
7°4'40.05736"S -41°27'42.99998"W
Av. Senador Helvídio Nunes, 1256 - Boa Sorte, Picos - PI
Terminal Rodoviário de Picos | Zuza Baldoino


18 de set. de 2024 11:51:10
7°4'39.50173"S -41°27'42.9674"W
Av. Senador Helvídio Nunes, 1256 - Boa Sorte, Picos - PI
Terminal Rodoviário de Picos | Zuza Baldoino


18 de set. de 2024 11:51:15
7°4'39.58186"S -41°27'42.96923"W
Av. Senador Helvídio Nunes, 1256 - Boa Sorte, Picos - PI
Terminal Rodoviário de Picos | Zuza Baldoino

5.13. Materiais de construção em atendimento às obras do terminal rodoviário



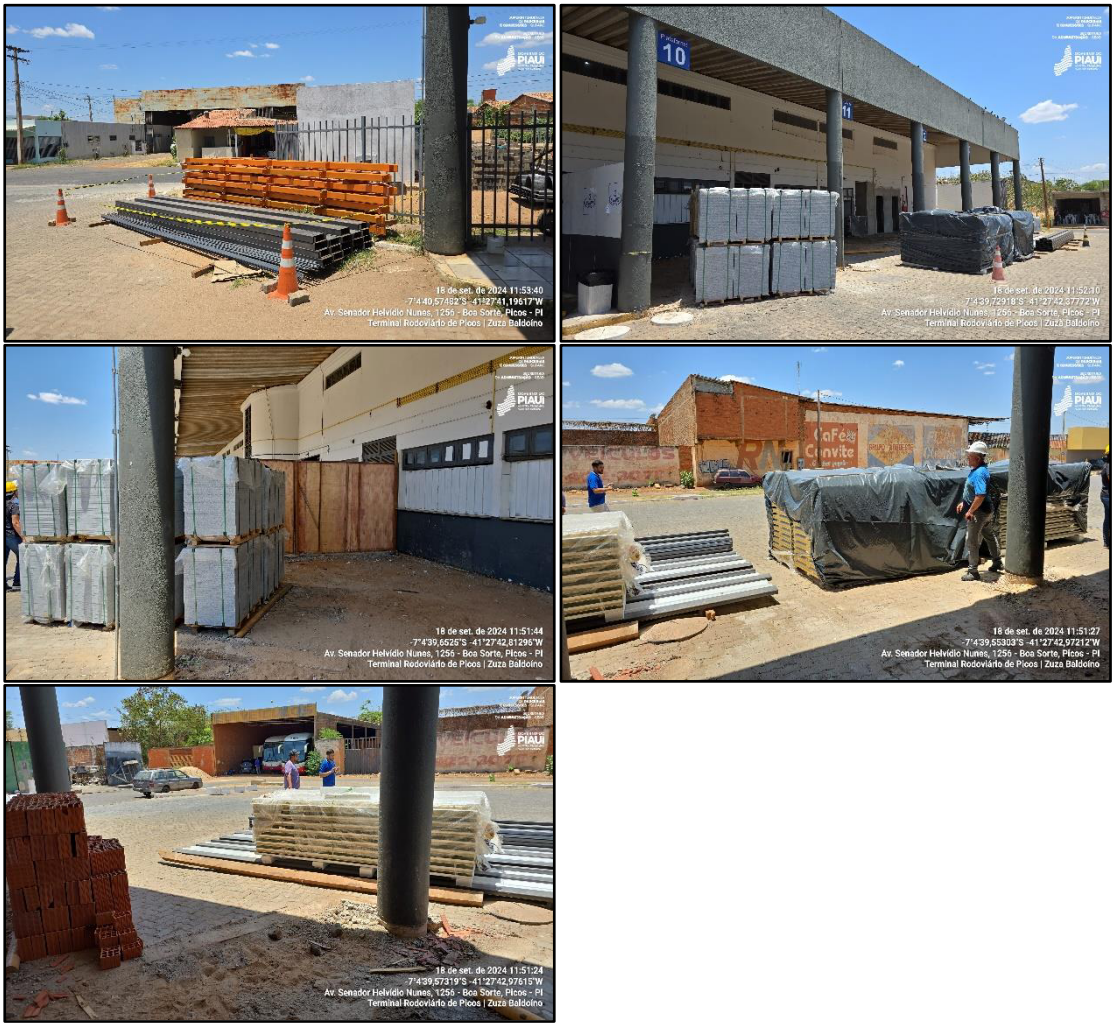

5.14. Pátio de manobras

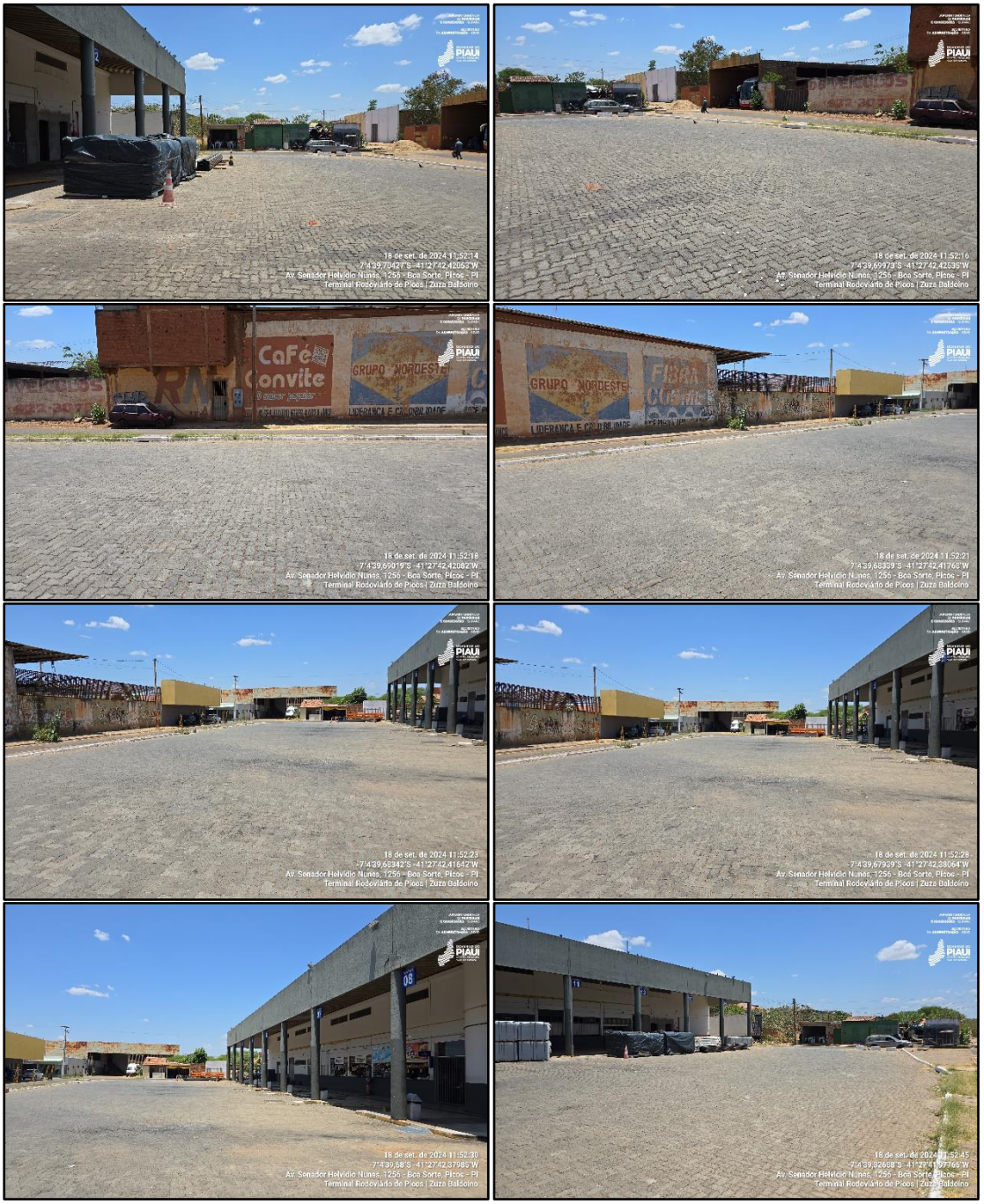
CaFé Convite
GRUPO NORDESTE
LIDERANÇA E CREDIBILIDADE



6. CONCLUSÃO

Considerando as atividades executadas pela Concessionária no período de julho a setembro de 2024, foi possível constatar que o Terminal Rodoviário de Picos iniciou a reparação das pendências apontadas em relatórios anteriores, e se encontra com as

obras da reforma bem avançadas. Essas ações estão respaldadas no Aditivo ao contrato, que prevê intervenções de melhoria, incluindo investimentos adicionais demandados pelo poder concedente, como parte do esforço para garantir a atualidade e a qualidade do serviço prestado pela concessionária aos usuários do terminal.

Teresina, 30 de setembro de 2024.

Membros do Comitê de Monitoramento – SUPARC:
Emmanuel Fernando de Assunção Saraiva
Eric Marinho do Nascimento
Justina Vale de Almeida

Membro do Comitê de Monitoramento – STRANS:
Alberto Djanir Botelho Moreira
José Cardoso de Sousa
Mayara Matos Gonçalves Silva

GOVERNO DO ESTADO DO PIAUÍ
SECRETARIA DE ADMINISTRAÇÃO DO ESTADO DO PIAUÍ - SEAD-PI
COMITÊ DE MONITORAMENTO E GESTÃO - SUPARC - SEAD-PI

Av. Pedro Freitas, 1900 Centro Administrativo, BL1 - Bairro São Pedro, Teresina/PI, CEP 64018-900
Telefone: - http://www.sead.pi.gov.br/

Aprovação 2024/SEAD-PI/GAB/SUPARC/CMOG Teresina/PI, 29 de outubro de 2024.

O Comitê de Monitoramento e Gestão, CMOG, nos uso das suas atribuições legais, em especial as constantes na Resolução Nº 02, do Conselho Gestor de PPP do Estado do Piauí, publicado no Diário Oficial do Estado do Piauí, no dia 22 de outubro de 2018, vem, através dos seus membros que abaixo subscrevem, manifestar anuência aos Relatórios do 3º Trimestre de 2024 (015151447), referente às atividades e obrigações vinculadas ao CONTRATO Nº 002/2015 que tem como objeto a Concessão de Serviços Públicos para Administração, Operação, Manutenção e Exploração Comercial de Áreas e Serviços do **Terminal Rodoviário de Picos**, Precedida de Obras de Modernização e Fornecimento de Equipamentos e Sistemas de Tecnologia de Informação e de Monitoramento, firmado entre a Secretaria de Estado dos Transportes-SETRANS a Concessionária SINART, no período de julho a setembro de 2024.

Teresina-PI, 29/10/2024.

(assinado eletronicamente)

Documento assinado eletronicamente por **JUSTINA VALE DE ALMEIDA - Matr.0373383-1**, **Comitê de Monitoramento e Gestão - SUPARC**, em 29/10/2024, às 10:09, conforme horário oficial de Brasília, com fundamento no Cap. III, Art. 14 do Decreto Estadual nº 18.142, de 28 de fevereiro de 2019.

Documento assinado eletronicamente por **ERIC MARINHO DO NASCIMENTO - Matr.359840-3**, **Comitê de Monitoramento e Gestão - SUPARC**, em 29/10/2024, às 10:10, conforme horário oficial de Brasília, com fundamento no Cap. III, Art. 14 do Decreto Estadual nº 18.142, de 28 de fevereiro de 2019.

Documento assinado eletronicamente por **EMMANUEL FERNANDO DE ASSUNÇÃO - Matr.371596-5**, **Diretor**, em 29/10/2024, às 11:53, conforme horário oficial de Brasília, com fundamento no Cap. III, Art. 14 do Decreto Estadual nº 18.142, de 28 de fevereiro de 2019.



A autenticidade deste documento pode ser conferida no site https://sei.pi.gov.br/sei/controlador_externo.php?acao=documento_conferir&id_orgao_acesso_externo=0, informando o código verificador **015151614** e o código CRC **E52283D7**.

Referência: Caso responda este Documento, indicar expressamente o Processo nº 00010.000066/2022-02 SEI nº 015151614