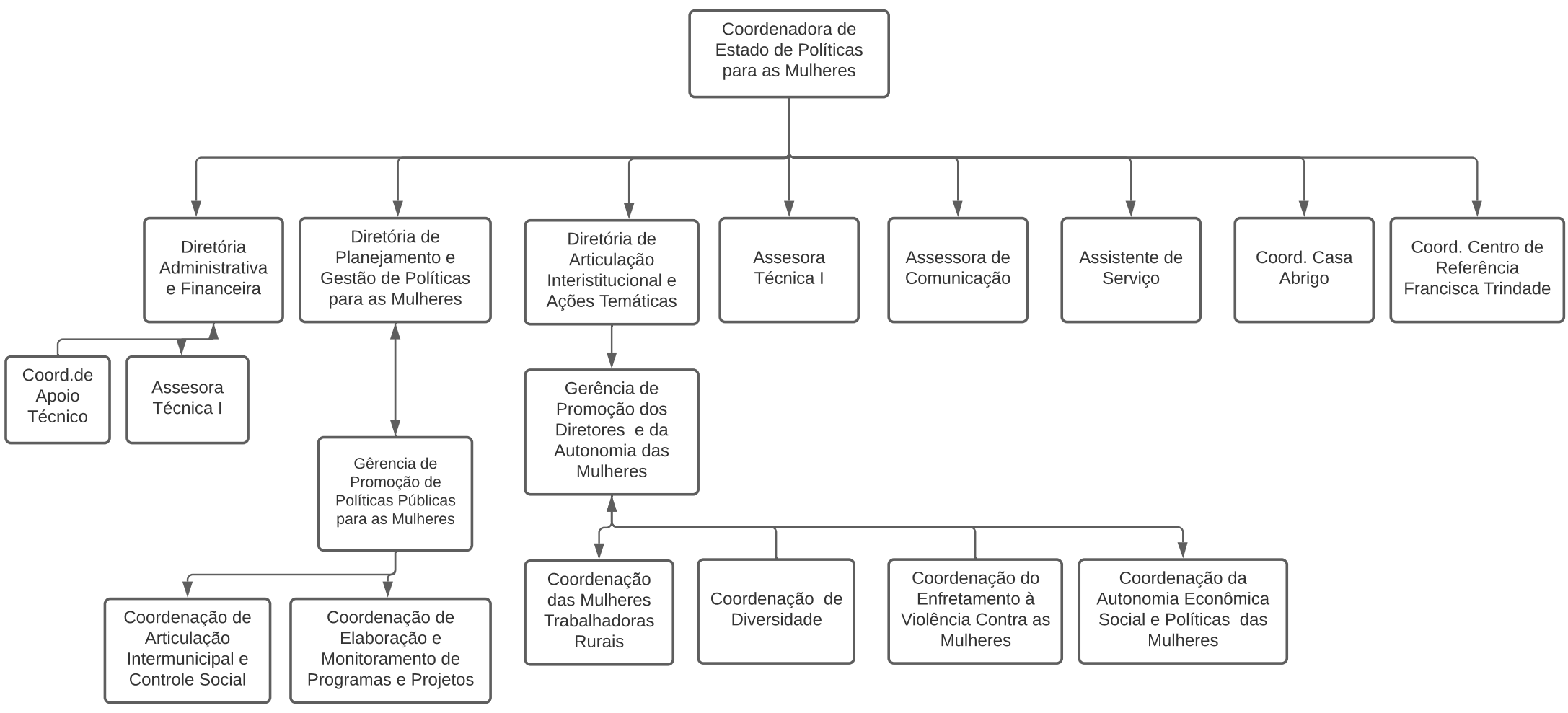
Coordenadora de Estado de Políticas para as Mulheres
Diretória Administrativa e Financeira
Diretória de Planejamento e Gestão de Políticas para as Mulheres
Diretória de Articulação Interistitucional e Ações Temáticas
Assesora Técnica I
Assessora de Comunicação
Assistente de Serviço
Coord. Casa Abrigo
Coord. Centro de Referência Francisca Trindade
Coord.de Apoio Técnico
Assesora Técnica I
Gêrencia de Promoção de Políticas Públicas para as Mulheres
Gerência de Promoção dos Diretores e da Autonomia das Mulheres
Coordenação de Articulação Intermunicipal e Controle Social
Coordenação de Elaboração e Monitoramento de Programas e Projetos
Coordenação das Mulheres Trabalhadoras Rurais
Coordenação de Diversidade
Coordenação do Enfretamento à Violência Contra as Mulheres
Coordenação da Autonomia Econômica Social e Políticas das Mulheres