Catálogo de Cursos 2026

ESCOLA DE GOVERNO PARA SERVIDORES DO ESTADO DO PIAUÍ - EGEPI

Secretário da Administração do Estado do Piauí
Samuel Pontes do Nascimento

Diretora da Escola de Governo para Servidores do Estado do Piauí
Profa. Dra. Naiara de Moraes e Silva

Gerência Pedagógica e de Projetos
Profa. Dra. Eliene Maria Viana de Figueirêdo Pierote

Gerência Administrativa e de Planejamento
Prof. Dr. Damião de Cosme de Carvalho Rocha

Gerência de Monitoramento e Avaliação
Prof. Me. Juan de Aguiar Gonçalves

Coordenação Pedagógica de Cursos
Profa. Esp. Conceição de Maria Costa Ribeiro Galvão de Sá

Equipe pedagógica / Professores formadores
Prof. Esp. Bernardo Borges Feitosa
Prof. Me. Cesar Augusto Bances Arbanil
Profª. Esp. Conceição de Maria Costa Ribeiro Galvão de Sá
Profª. Dra. Diane Mendes Feitosa
Prof. Esp. Eduardo Luís Viana de Figueiredo
Prof. Me. Jardel Pinho Sena
Prof. Me. Junielson Soares da Silva
Prof. Me. João Patrício de Carvalho
Prof. Esp. Mário de Sousa Oliveira
Profª. Esp. Maria Rosemary de Jesus Pinto
Prof. Esp. Ranildo Lopes de Sousa Penha
Profª. Me. Urziana Damasceno Viana de Moraes

Texto e Arte
Mário de Sousa Oliveira

Revisão
Conceição de Maria Costa Ribeiro Galvão de Sá
Eliene Maria Viana de Figueirêdo Pierote

APRESENTAÇÃO

A Secretaria Estadual de Administração do Piauí - SEAD, por meio da Diretoria da Escola de Servidores “Antonino Freire”, apresenta o CATÁLOGO DE CURSOS 2026, em consonância com as Trilhas de Aprendizagem delineadas em parceria com a VOBYS, relativas ao mapeamento das competências transversais e gerenciais já definidas em processo colaborativo com representantes de todos os setores da SEAD-PI.

As Trilhas e competências transversais foram identificadas como Processos Internos (análise crítica e visão sistêmica); Valor Público (ética e transparência, consciência socioambiental e sustentabilidade e excelência na prestação de serviços); Relações Humanas (trabalho em equipe, comportamento inclusivo, relacionamento interpessoal e comunicação); Desenvolvimento Pessoal (aprendizagem contínua, autogerenciamento, comprometimento profissional e proatividade) e Inovação e Transformação (modalidade digital e criatividade).

Para além das Trilhas de aprendizagem e Competências Transversais, os cursos estão formatados em consonância com os Objetivos de Desenvolvimento Sustentável (ODS), uma coleção de 17 metas globais que fazem parte da Resolução 70/1 – Assembleia Geral das Nações Unidas (AGNU), “Transformando nosso mundo: a Agenda 2030 para o desenvolvimento sustentável (2015)”.

Os cursos deste catálogo, destinados aos servidores públicos do Estado do Piauí e interessados nas áreas, são gratuitos, na modalidade remota e híbrida, com inscrições realizadas via link disponível, por meio da Plataforma DOITY.

Ressalta-se que a organização do catálogo fortalece a implementação das ações dos eixos transversais “Afirmação de Direitos, Meio ambiente e Sustentabilidade e Transformação Digital, Participação Social e Comunicação” do Plano do Governo do Estado para o quadriênio 2023-2026 e integra a Política Pública Estadual de Capacitação e Desenvolvimento dos servidores públicos do Estado do Piauí, instituído pela Lei 8.157 de 20/09/2023, vinculada à EGEPI/SEAD, que tem como objetivo central implementar, de forma sistemática, a política de formação continuada destinada aos Servidores Públicos Civis do Estado do Piauí.

Março

EXCEL BÁSICO PARA SERVIDORES

Modalidade: On-line
Ministrante(s): Prof. Jardel Pinho Sena
Carga horária: 40h
Horário: Tarde: 14h às 18h
Período de realização: 02/03 a 13/03/2026
Link de inscrição

INTRODUÇÃO A PROGRAMAÇÃO C++, ATRAVÉS DA ROBÓTICA

Modalidade: Presencial
Ministrante(s): Prof. Ranildo Lopes
Carga horária: 80h
Horário: Tarde: 16h às 19h - Quartas-feiras
Período de realização: 06/03 a 23/09/2026
Link de inscrição

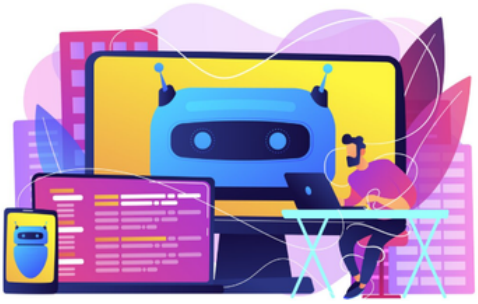

FUNDAMENTOS DO EXCEL: DO BÁSICO AO INTERMEDIÁRIO

Modalidade: Presencial
Ministrante(s): Prof. Ranildo Lopes
Carga horária: 80h
Horário: Tarde: 16h às 19h - Sextas-feiras
Período de realização: 06/03 a 25/09/2026
Link de inscrição

Março

INTELIGÊNCIA RELACIONAL: OTIMIZANDO INTERAÇÕES E O DESEMPENHO DA EQUIPE - TURMA 01

Modalidade: Remota
Ministrante(s): Prof. Eduardo Figueiredo
Carga horária: 40h
Horário: Tarde: 14h às 18h - Sextas-feiras
Período de realização: 13/03 a 15/05/2026
Link de inscrição

DESAFIOS DA HIPERCONEXÃO: DESENVOLVIMENTO SUSTENTÁVEL NO SETOR PÚBLICO

Modalidade: Remota
Ministrante(s): Prof Me Bernardo Borges Feitosa
Carga horária: 40h
Horário: Tarde: 14h às 17h - Quartas e Quintas
Período de realização: 25/03 a 27/05/2026
Link de inscrição

DESVENDANDO O PRÉ-PROJETO DE PESQUISA: O PRIMEIRO PASSO PARA INGRESSAR NA PÓS-GRADUAÇÃO

Modalidade: Remoto
Período de inscrições: 05/08/2025 a 05/09/2025
Ministrante(s): Me. Junielson Soares da Silva
Carga horária: 40h
Horário: 18h às 22h / quartas-feiras
Período de realização: 119/03 a 11/06/2026
Link de inscrição

Escola de Governo do Piauí

Março

CONVERSACIÓN BÁSICA EN ESPAÑOL - TURMA 01

Modalidade: Presencial
Ministrante(s): César Augusto Bances Arbanil
Carga horária: 40h
Horário: 8h às 12h / sextas-feiras
Período de realização: 20/03 a 22/05/2026
Link de inscrição

BASIC ENGLISH CONVERSATION

Modalidade: Presencial
Ministrante(s): César Augusto Bances Arbanil
Carga horária: 40h
Horário: Tarde: 08h às 12h - quartas-feiras
Período de realização: 11/03 a 13/05/2026
Link de inscrição

PRÁTICAS INCLUSIVAS E INTEGRADORAS NA EDUCAÇÃO DE JOVENS E ADULTOS

Modalidade: Remoto
Ministrante(s): Dra. Diane Mendes
Carga horária: 40h
Horário: 14h às 18h / Quintas-feiras
Período de realização: 10/03 a 12/05/2026
Link de inscrição

Escola de Governo do Piauí

Abril

PRODUÇÃO DE TEXTO EM LINGUAGEM SIMPLES - TURMA 01

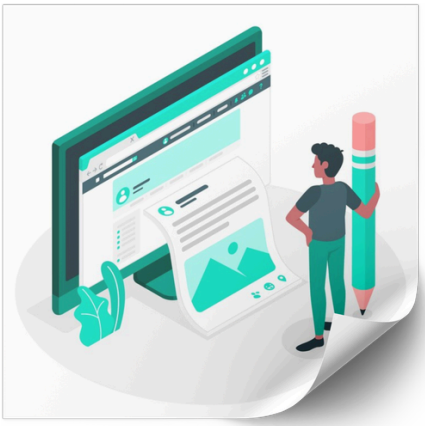

Modalidade: Remota
Ministrante(s): Profa. Me. Urziana de Moraes
Carga horária: 40h
Horário: Tarde: 14h às 17h - Quartas e Quintas
Período de realização: 09/04 a 14/05/2026
Link de inscrição

FINANÇAS E NEGÓCIOS: DA EDUCAÇÃO AO EMPREENDEDORISMO

Modalidade: Remoto
Ministrante(s): Prof. Me João Patrício de Carvalho
Carga horária: 40h
Horário: Tarde: 14h às 18h - terças-feiras
Período de realização: 07/04 a 09/06/2026
Link de inscrição

GESTÃO PARA ACELERAÇÃO DE EQUIPES DE INOVAÇÃO

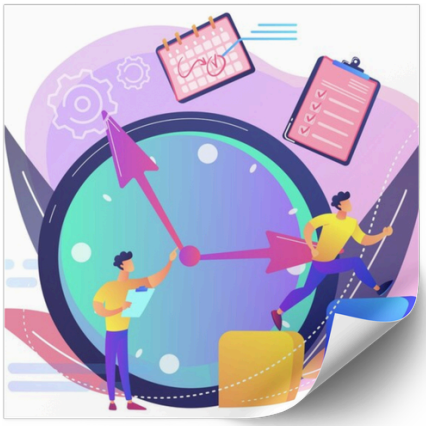

Modalidade: Remoto
Ministrante(s): Prof. Me João Patrício de Carvalho
Carga horária: 40h
Horário: Manhã: 14h às 18h
Período de realização: 09/04 a 11/06/2026
Link de inscrição

Escola de Governo do Piauí

Maio

RELAÇÕES INTERPESSOAIS E INCLUSÃO NO SERVIÇO PÚBLICO

Modalidade: Remota
Ministrante(s): Profa. Maria Rosemary de Jesus Pinto
Carga horária: 40h
Horário: Tarde: 14h às 17h - Segundas, Quartas e Sextas
Período de realização: 26/05 a 15/06/2026
Link de inscrição

SEI 4.0 PARA SERVIDORES

Modalidade: Remoto
Ministrante(s): Prof Me Jardel Pinho Sena
Carga horária: 40h
Horário: Tarde: 14h às 18h
Período de realização: 04/05 a 15/05/2026
Link de inscrição

FORMAÇÃO DIGITAL E SUA APLICABILIDADE NO SERVIÇO PÚBLICO

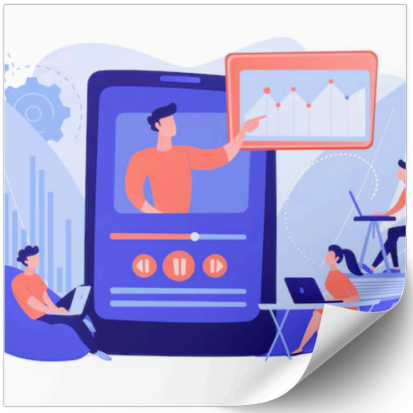

Modalidade: Híbrido
Ministrante(s): Prof. Esp. Eduardo Luís Viana de Figueiredo
Carga horária: 40h
Horário: 14H ÀS 18H - Sextas-feiras
Período de realização: 29/05 a 24/07/2026
Link de inscrição

Escola de Governo do Piauí

Junho

CUIDANDO DAS EMOÇÕES: EQUIDADE DE GÊNERO, ÉTICA E PREVENÇÃO DAS VIOLÊNCIAS NO SERVIÇO PÚBLICO

Modalidade: Remoto

Ministrante(s): Profa Maria Rosemary de Jesus Pinto

Carga horária: 40h

Horário: 14h às 17h - Segundas, quartas e sextas

Período de realização: 12/06 a 29/06/2026

Link de inscrição

Escola de Governo do Piauí

Agosto

PRODUÇÃO DE TEXTO EM LINGUAGEM SIMPLES - TURMA 02

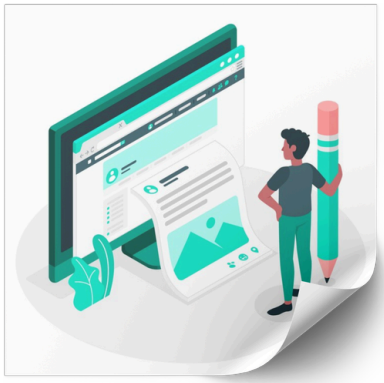

Modalidade: Remoto
Período de inscrições: 01/07 a 31/07/2026
Ministrante(s): Profa. Me. Urziana de Moraes
Carga horária: 40h
Horário: Tarde: 14h às 17h
Período de realização: 10/08 a 21/08/2026
Link de inscrição

EXCEL BÁSICO PARA SERVIDORES - TURMA 02

Modalidade: Remoto
Período de Inscrições: 01/07 a 30/07/2026
Ministrante(s): Prof. Jardel Pinho Sena
Carga horária: 40h
Horário: Tarde: 14h às 17h
Período de realização: 10/08 a 21/08/2026
Link de inscrição

MARKETING DIGITAL E REDES SOCIAIS PARA INSTITUIÇÕES

Modalidade: Remoto
Período de inscrição: 17/07 a 25/08/2026
Ministrante(s): Prof Me Junielson Soares da Silva
Carga horária: 40h
Horário: Tarde: 18h às 22h
Período de realização: 19/08 a 21/10/2026
Link de inscrição

Escola de Governo do Piauí

Agosto

PROJETO DE PESQUISA COMO ESTRATÉGIA DE APRENDIZAGEM E DESENVOLVIMENTO PROFISSIONAL DOS SERVIDORES ESTADUAIS

Modalidade: Presencial
Período de inscrição: 20/07 a 18/08/2026
Ministrante(s): Profª Drª Diane Mendes
Carga horária: 40h
Horário: Tarde: 14h às 18h - Quintas-feiras
Período de realização: 20/08 a 22/10/2026
Link de inscrição

FORMAÇÃO DIGITAL E SUA APLICABILIDADE NO SERVIÇO PÚBLICO - TURMA 02

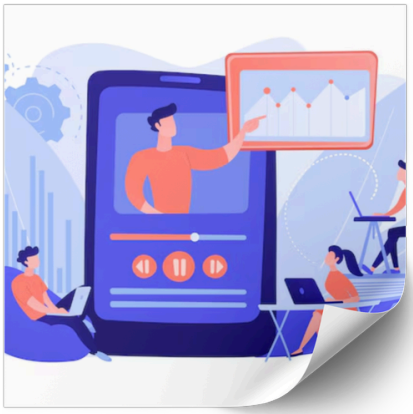

Modalidade: Remoto
Período de inscrições: 01/07 a 30/07/2026
Ministrante(s): Prof. Esp. Eduardo Figueiredo
Carga horária: 40h
Horário: 14H ÀS 18H - Quintas-feiras
Período de realização: 06/08 a 01/10/2026
Link de inscrição

Escola de Governo do Piauí

Agosto

BASIC ENGLISH CONVERSATION

Modalidade: Presencial

Período de inscrições: 01/07 a 30/07/2026

Ministrante(s): César Augusto Bances Arbanil

Carga horária: 40h

Horário: Tarde: 08h às 12h

Período de realização: 05/08 a 30/09/2026

Link de inscrição

PLANEJAMENTO ESTRATÉGICO: GESTÃO DE CONFLITOS

Modalidade: Remoto

Período de inscrições: 01/07 a 10/08/2026

Ministrante(s): Me. João Patrício de Carvalho

Carga horária: 40h

Horário: 14h às 18h - Terças-feiras

Período de realização: 11/08 a 20/10/2026

Link de inscrição

Escola de Governo do Piauí

Setembro

CONVERSACIÓN BÁSICA EN ESPAÑOL - TURMA 02

Modalidade: Presencial
Período de inscrições: 24/08 a 04/10/2026
Ministrante(s): César Augusto Bances Arbanil
Carga horária: 40h
Horário: 8h às 12h
Período de realização: 06/10 a 01/12/2026
Link de inscrição

ECONOMIA DO SETOR PÚBLICO: FUNDAMENTOS, ORÇAMENTO RESPONSÁVEL E SUSTENTABILIDADE FISCAL.

Modalidade: Remoto
Período de inscrição: 01/07 a 16/09/2026
Ministrante(s): Prof Me João Patrício de Carvalho
Carga horária: 40h
Horário: Tarde: 14h às 18h - Quintas-feiras
Período de realização: 17/09 a 26/11/2026
Link de inscrição

COMUNICAÇÃO EFICAZ E ATENDIMENTO DE EXCELÊNCIA: CONECTANDO PESSOAS COM ASSERTIVIDADE

Modalidade: Remota
Período de inscrições: 04/08/2025 a 25/08/2025
Ministrante(s): Profª Conceição de Maria Galvão
Carga horária: 40h
Horário: 14h às 18h / terças-feiras
Período de realização: 01/9/2026 a 27/10/2026
Link de inscrição

Escola de Governo do Piauí

Outubro

LEI ALDIR BLANC: CAPTAÇÃO DE RECURSOS NA ÁREA CULTURAL

Modalidade: Remoto
Período de inscrições: 05/09 a 05/10/2026
Ministrante(s): Maria Rosemary de Jesus Pinto
Carga horária: 40h
Horário: 14h às 17h - Segundas, quartas e sextas
Período de realização: 07/10 a 30/10/2026
Link de inscrição

INTELIGÊNCIA RELACIONAL: OTIMIZANDO INTERAÇÕES E O DESEMPENHO DA EQUIPE - TURMA 02

Modalidade: Remoto
Período de inscrições:01/09 a 30/09/2026
Ministrante(s): Prof. Me. Eduardo Figueiredo
Carga horária: 40h
Horário: 14h às 18h - Quintas-feiras
Período de realização: 08/10 a 10/12/2026
Link de inscrição

ECONOMIA CRIATIVA, EMPREENDEDORISMO E INOVAÇÃO

Modalidade: Remoto
Período de inscrição: 24/08/2026 a 30/09/2026
Ministrante(s): Prof. Me. Bernardo Borges
Carga horária: 40h
Horário: Tarde: 14h às 18h - Quartas-feiras
Período de realização: 07/10 a 09/12/2026
Link de inscrição

Escola de Governo do Piauí

Novembro

INTELIGÊNCIA ARTIFICIAL APLICADA AO SERVIÇO PÚBLICO

Modalidade: Remoto
Período de inscrições: 01/10 a 20/10/2026
Ministrante(s): Prof Me Jardel Pinho Sena Carga horária: 40h
Horário: 14h às 17h
Período de realização: 09/11 a 20/11/2026
Link de inscrição

COMPETÊNCIAS E HABILIDADES SOCIOEMOCIONAIS: TRANFORMANDO O AMBIENTE DE TRABALHO

Modalidade: Remoto
Período de inscrições: 08/10 a 08/11/2026
Ministrante(s): Profa Maria Rosemary de Jesus Pinto
Carga horária: 40h
Horário: 14h às 18h - Segundas, quartas e sextas
Período de realização: 10/11 a 27/11/2026
Link de inscrição

Escola de Governo do Piauí

Escola de Governo do Piauí

COPYRIGHT
2026