

PROJETO BÁSICO

**CONSTRUÇÃO DE BANHEIROS EM HORTA COMUNITARIA SÃO
FRANCISCO, LOCALIZADA NO BAIRRO MOCAMBINHO NO MUNICÍPIO DE
TERESINA- PI**

2026

ÍNDICE

- **INTRODUÇÃO**
- **JUSTIFICATIVA**
- **DADOS GERAIS DO MUNICÍPIO**
 - LOCALIZAÇÃO
 - ASPECTOS SOCIOECONÔMICOS
 - ASPECTOS FISIográficos
 - GEOLOGIA
 - RECURSOS HÍDRICOS
- **DADOS GERAIS DA LOCALIDADE**
- **OBJETIVOS**
- **METAS**
- **SISTEMAS EXISTENTES DE SANEAMENTO NA LOCALIDADE**
 - ASPECTOS TÉCNICOS
- **JUSTIFICATIVA QUANTO A CONCEPÇÃO**
- **MEMORIAL DESCRITIVO**
 - DADOS DA LOCALIDADE
 - PARÂMETROS ADOTADOS
- **RELATÓRIO FOTOGRÁFICO**
- **ESPECIFICAÇÕES TÉCNICAS**
- **PLANILHAS ORÇAMENTÁRIAS**
- **MEMÓRIA DE CÁLCULO**
- **ANEXOS**
 - PROJETO DE INSTALAÇÃO DE POÇO TUBULAR
 - PLANTAS TÉCNICAS
 - COTAÇÕES

1. INTRODUÇÃO

Apresentamos o orçamento e projeto no valor total **de R\$ 94.347,18 (Noventa e quatro mil, trezentos e quarenta e sete reais e dezoito centavos)** referente à **Construção de Banheiros em Horta Comunitária São Francisco, localizada no bairro Mocambinho, no município de Teresina - PI.**

Este documento tem por finalidade apresentar a concepção do projeto, as justificativas para sua implantação, os objetivos, as metas físicas e a descrição técnica dos serviços e materiais que compõem a infraestrutura de cercamento e a edificação do bloco de banheiros e apoio, garantindo o suporte adequado para as atividades desenvolvidas na horta comunitária.

2. JUSTIFICATIVA

As hortas comunitárias desempenham um papel fundamental na segurança alimentar, na geração de renda e na integração social da comunidade local. Atualmente, a Horta Comunitária São Francisco carece de infraestrutura sanitária adequada para os trabalhadores e frequentadores, bem como de um fechamento de perímetro eficiente.

Diante desse cenário, a implantação de um bloco de banheiros (masculino e feminino), uma área de apoio e a execução do cercamento completo do terreno justificam-se pela necessidade de garantir condições de higiene, saúde e dignidade aos trabalhadores, além de promover a segurança do cultivo contra a entrada de animais e pessoas não autorizadas.

3. DADOS GERAIS DO MUNICÍPIO

3.1. LOCALIZAÇÃO

A obra será executada no município de Teresina, capital do estado do Piauí. O terreno específico da intervenção, a Horta Comunitária São Francisco Norte, localiza-se no bairro Mocambinho, delimitado pelas vias: Rua São João Del Rei, Rua Professor João Costa e Rua Marechal Lott.X

3.2. ASPECTOS SOCIOECONÔMICOS

Teresina é o município mais populoso do estado e atua como principal polo econômico, de saúde e de serviços da região. O clima da cidade é caracterizado como tropical, quente e úmido, com um período chuvoso concentrado no primeiro semestre do ano. A implantação de melhorias em áreas de cultivo urbano na capital fortalece a agricultura familiar inserida no contexto da zona urbana.

3.3. ASPECTOS FISIAGRÁFICOS

Teresina possui clima tropical semiúmido com duas estações características: o período das chuvas (que ocorrem no verão e outono) e o período seco (que ocorre no inverno e primavera). De janeiro a maio, devido às chuvas, o clima é "frio e úmido", para os padrões nordestinos, (quando há possibilidade de ocorrer neblina nas manhãs); de junho a agosto o clima começa a ficar mais seco com noites relativamente frias; de setembro a dezembro o clima se torna mais quente e abafado, podendo começar a ocorrer algumas pancadas de chuva a partir de novembro.

Uma peculiar característica das chuvas da cidade é por serem rápidas e muito intensas, havendo vendavais, grande força das águas e trovões impressionantes. A incidência de raios também é muito comum, por isso, o local onde está situada Teresina é conhecido como Chapada do Corisco. A precipitação pluviométrica anual situa-se em torno de 1.500 mm.

Quente a maior parte do ano, Teresina possui uma temperatura média em torno dos 27°C, tendo mínimas de 20 °C e máximas de 35°C. Estas oscilações são amenizadas pela contribuição dos ventos que tornam o clima mais agradável. A qualidade do ar de Teresina é

considerada boa, exceto no período mais seco, quando a umidade relativa do ar cai, e há ocorrências de queimadas.

O centro da cidade localiza-se em uma depressão, e na maior parte da área do município, o relevo é bastante plano, com destaque para a região do bairro Monte Castelo (zona Sul), onde se verificam as maiores altitudes, e as adjacências dos bairros Satélite e Vila Bandeirante (ambos na zona Leste), onde existem muitos morros

4. OBJETIVOS

4.1. GERAL:

- Dotar a Horta Comunitária São Francisco de infraestrutura adequada de saneamento básico, apoio operacional e segurança patrimonial, garantindo melhores condições de trabalho e proteção para o desenvolvimento das atividades agrícolas comunitárias.

4.2. ESPECIFICOS

- Garantir a salubridade do local através da construção de banheiros e sistema próprio de tratamento de efluentes.
- Oferecer um espaço coberto de apoio aos trabalhadores.
- Delimitar e proteger a área de cultivo através da construção de mureta em alvenaria e cercamento com mourões e arame farpado.

5. METAS

O projeto prevê a execução das seguintes metas físicas estruturais:

Serviços Preliminares: Limpeza manual de 100 m² de vegetação e locação da obra.

Mureta e Cercamento: Execução de mureta de proteção em alvenaria com 60 cm de altura, instalação de 89 mourões de concreto (2,50m) e implantação de 883,90 metros de arame farpado galvanizado.

Acessos: Instalação de 02 portões em tubo de ferro galvanizado (2,00 x 3,00m).

Edificação (Banheiros): Construção de 01 bloco contendo WC Masculino, WC Feminino, área de apoio e área externa coberta, totalizando as instalações civis de fundação, estrutura, alvenaria, cobertura e acabamentos.

Saneamento: Instalação de 01 fossa séptica e 01 sumidouro em alvenaria, além de reservatório de água de 250 Litros.

6. SITUAÇÃO EXISTENTE DA INFRAESTRUTURA

O perímetro destinado à Horta Comunitária encontra-se com delimitações precárias, necessitando de um cercamento definitivo para proteção das culturas. Além disso, a área não dispõe de edificação de apoio ou banheiros estruturados com destinação correta de efluentes, o que demanda a execução integral do projeto hidro-sanitário e civil propostos.

7. MEMORIAL DESCRITIVO

O projeto será executado obedecendo rigorosamente as planilhas orçamentárias e plantas técnicas, seguindo as etapas abaixo:

7.1 SERVIÇOS PRELIMINARES E CERCAMENTO

- **Locação e Limpeza:** A obra iniciará com a limpeza manual da área de intervenção e a locação convencional com gabarito.
- **Mureta de Contenção:** Será escavada vala para fundação, seguida de concretagem e elevação de alvenaria de vedação com blocos cerâmicos (9x19x39 cm), finalizada com chapisco.
- **Cercamento:** A área será fechada utilizando mourões de concreto reto (10x10 cm, H=2,50m) fixados em concreto magro, com o estiramento de arame farpado galvanizado (16 BWG). O acesso será garantido por dois portões de ferro galvanizado e tela de aço.

7.2. CONSTRUÇÃO DO BLOCO DE BANHEIROS

- **Infraestrutura e Superestrutura:** As fundações serão em concreto armado (fck 25 MPa). A estrutura contará com pilares e vigas, utilizando formas de madeira compensada e aço CA-50.
- **Alvenaria e Revestimento:** Paredes em bloco cerâmico (9x19x39 cm). O revestimento interno receberá chapisco, massa única e revestimento cerâmico (33x45 cm) até o teto nas áreas molhadas. O piso receberá contrapiso de 2cm e cerâmica esmaltada (45x45 cm).
- **Cobertura:** Estrutura em trama de madeira com telha cerâmica tipo colonial (capa-canal) e cumeeiras emboçadas. Internamente, os ambientes receberão forro de PVC.

7.3. INSTALAÇÕES HIDROSSANITÁRIAS E ELÉTRICAS

- **Hidrossanitário:** Serão instalados vasos sanitários com caixa acoplada, lavatórios com coluna, pia em aço inox e torneiras cromadas. A alimentação será feita por caixa d'água de polietileno de 250L e tubulação de PVC soldável. O esgotamento sanitário será direcionado

por tubos de PVC (100mm) para caixas de inspeção, fossa séptica em alvenaria e sumidouro de tijolos cerâmicos.

- Elétrica: A instalação contará com eletrodutos, cabos de cobre flexível (2,5 mm²), quadro de distribuição para 6 disjuntores, tomadas de embutir e iluminação com luminárias tipo plafon LED de 12W

PLANILHA ORÇAMENTARIA

Obra
CONSTRUÇÃO DE BANHEIROS EM HORTA COMUNITARIA SÃO FRANCISCO, LOCALIZADA NO BAIRRO MOCAMBINHO NO MUNICÍPIO DE TERESINA- PI

Bancos
SINAPI - 01/2026 - Piauí
ORSE - 12/2025 - Sergipe
SEINFRA - 028 - Ceará

B.D.I.
23,89%

Encargos Sociais
Desonerado: embutido nos preços unitário dos insumos de mão de obra, de acordo com as bases.

Planilha Orçamentária Resumida

Item	Descrição	Quant.	Total	Peso (%)
1	SERVIÇOS PRELIMINARES	1	7.218,10	7,65 %
2	MURETA E CERCAMENTO	1	31.055,08	32,92 %
3	BANHEIROS	1	42.193,21	44,72 %
4	INSTALAÇÕES HIDROSANITARIAS	1	12.635,06	13,39 %
5	INSTALAÇÃO ELETRICA	1	1.245,73	1,32 %

Total sem BDI

76.163,94

Total do BDI

18.183,24

Total Geral

94.347,18

Obra
CONSTRUÇÃO DE BANHEIROS EM HORTA COMUNITARIA SÃO FRANCISCO, LOCALIZADA NO BAIRRO MOCAMBINHO NO MUNICÍPIO DE TERESINA- PI

Bancos
SINAPI - 01/2026 - Piauí
ORSE - 12/2025 - Sergipe
SEINFRA - 028 - Ceará

B.D.I.
23,89%

Encargos Sociais
Desonerado: embutido nos preços unitário dos insumos de mão de obra, de acordo com as bases.

Orçamento Sintético

Item	Código	Banco	Descrição	Und	Quant.	Valor Unit	Valor Unit com BDI	Total	Peso (%)
1			SERVIÇOS PRELIMINARES		1		7.218,10	7.218,10	7,65 %
1.1	C74	Próprio	PLACA DE OBRA EM CHAPA DE AÇO GALVANIZADO, 3.20 X 2.00 m.	UN	1	2.908,71	3.603,60	3.603,60	3,82 %
1.2	99059	SINAPI	LOCAÇÃO CONVENCIONAL DE OBRA, UTILIZANDO GABARITO DE TÁBUAS CORRIDAS PONTALETADAS A CADA 2,00M - 2 UTILIZAÇÕES. AF_03/2024	M	40,3	60,54	75,00	3.022,50	3,20 %
1.3	98524	SINAPI	LIMPEZA MANUAL DE VEGETAÇÃO EM TERRENO COM ENXADA. AF_03/2024	m²	100	4,78	5,92	592,00	0,63 %
2			MURETA E CERCAMENTO		1		31.055,08	31.055,08	32,92 %
2.1			ESCAVAÇÃO E FUNDAÇÃO		1		2.163,41	2.163,41	2,29 %
2.1.1	93358	SINAPI	ESCAVAÇÃO MANUAL DE VALA. AF_09/2024	m³	3,98	88,84	110,06	438,03	0,46 %
2.1.2	94965	SINAPI	CONCRETO FCK = 25MPA, TRAÇO 1:2,3:2,7 (EM MASSA SECA DE CIMENTO/ AREIA MÉDIA/ BRITA 1) - PREPARO MECÂNICO COM BETONEIRA 400 L. AF_05/2021	m³	1,99	699,84	867,03	1.725,38	1,83 %
2.2			MURETA EM ALVENARIA (60 CM)		1		12.289,23	12.289,23	13,03 %
2.2.1	103322	SINAPI	ALVENARIA DE VEDAÇÃO DE BLOCOS CERÂMICOS FURADOS NA VERTICAL DE 9X19X39 CM (ESPESSURA 9 CM) E ARGAMASSA DE ASSENTAMENTO COM PREPARO EM BETONEIRA. AF_12/2021	m²	132,57	65,00	80,52	10.674,53	11,31 %
2.2.2	87879	SINAPI	CHAPISCO APLICADO EM ALVENARIAS E ESTRUTURAS DE CONCRETO INTERNAS, COM COLHER DE PEDREIRO. ARGAMASSA TRAÇO 1:3 COM PREPARO EM BETONEIRA 400L. AF_10/2022	m²	265,14	4,92	6,09	1.614,70	1,71 %
2.3			CERCAMENTO		1		16.602,44	16.602,44	17,60 %
2.3.1	94962	SINAPI	CONCRETO MAGRO PARA LASTRO, PREPARO MECÂNICO COM BETONEIRA 400 L (FIXAÇÃO DE MOURÕES)	m³	2,9	544,42	674,48	1.955,99	2,07 %
2.3.2	00036799	SINAPI	MOURAO DE CONCRETO RETO, TIPO ESTICADOR, *10 X 10* CM, H= 2,50 M	UN	89	61,14	75,74	6.740,86	7,14 %
2.3.3	00000340	SINAPI	ARAME FARPADO GALVANIZADO, 16 BWG (1,65 MM), CLASSE 250	M	883,9	1,19	1,47	1.299,33	1,38 %

2.3.4	SAA014	Próprio	Portão de 2,00 x 3,00m em tubo ferro galvanizado, com quadro DN 1 1/2", e verticais DN 1"- cada 0,45m, c/ tela de aço galv. fio 12 bwg, malha 2 1/2", com revestimento em pvc	un	2	2.666,18	3.303,13	6.606,26	7,00 %
3			BANHEIROS		1		42.193,21	42.193,21	44,72 %
3.1			FUNDAÇÃO		1		3.336,72	3.336,72	3,54 %
3.1.1	93358	SINAPI	ESCAVAÇÃO MANUAL DE VALA. AF_09/2024	m³	1,26	88,84	110,06	138,67	0,15 %
3.1.2	94965	SINAPI	CONCRETO FCK = 25MPA, TRAÇO 1:2,3:2,7 (EM MASSA SECA DE CIMENTO/ AREIA MÉDIA/ BRITA 1) - PREPARO MECÂNICO COM BETONEIRA 400 L. AF_05/2021	m³	1,26	699,84	867,03	1.092,45	1,16 %
3.1.3	92778	SINAPI	ARMAÇÃO DE PILAR OU VIGA DE UMA ESTRUTURA CONVENCIONAL DE CONCRETO ARMADO EM UMA EDIFICAÇÃO TÉRREA OU SOBRADO UTILIZANDO AÇO CA-50 DE 10,0 MM - MONTAGEM. AF_12/2015	KG	140	12,14	15,04	2.105,60	2,23 %
3.2			ESTRUTURA		1		3.664,16	3.664,16	3,88 %
3.2.1	94965	SINAPI	CONCRETO FCK = 25MPA, TRAÇO 1:2,3:2,7 (EM MASSA SECA DE CIMENTO/ AREIA MÉDIA/ BRITA 1) - PREPARO MECÂNICO COM BETONEIRA 400 L. AF_05/2021	m³	0,9	699,84	867,03	780,32	0,83 %
3.2.2	92778	SINAPI	ARMAÇÃO DE PILAR OU VIGA DE UMA ESTRUTURA CONVENCIONAL DE CONCRETO ARMADO EM UMA EDIFICAÇÃO TÉRREA OU SOBRADO UTILIZANDO AÇO CA-50 DE 10,0 MM - MONTAGEM. AF_12/2015	KG	110	12,14	15,04	1.654,40	1,75 %
3.2.3	92431	SINAPI	MONTAGEM E DESMONTAGEM DE FÔRMA DE PILARES RETANGULARES E ESTRUTURAS SIMILARES, PÉ-DIREITO SIMPLES, EM CHAPA DE MADEIRA COMPENSADA PLASTIFICADA, 10 UTILIZAÇÕES. AF_09/2020	m²	17	58,38	72,32	1.229,44	1,30 %
3.3			ALVENARIA		1		5.837,70	5.837,70	6,19 %
3.3.1	103322	SINAPI	ALVENARIA DE VEDAÇÃO DE BLOCOS CERÂMICOS FURADOS NA VERTICAL DE 9X19X39 CM (ESPESSURA 9 CM) E ARGAMASSA DE ASSENTAMENTO COM PREPARO EM BETONEIRA. AF_12/2021	m²	72,5	65,00	80,52	5.837,70	6,19 %
3.4			REVESTIMENTO		1		17.962,33	17.962,33	19,04 %
3.4.1	87879	SINAPI	CHAPISCO APLICADO EM ALVENARIAS E ESTRUTURAS DE CONCRETO INTERNAS, COM COLHER DE PEDREIRO. ARGAMASSA TRAÇO 1:3 COM PREPARO EM BETONEIRA 400L. AF_10/2022	m²	140	4,92	6,09	852,60	0,90 %
3.4.2	87529	SINAPI	MASSA ÚNICA, EM ARGAMASSA TRAÇO 1:2:8, PREPARO MECÂNICO, APLICADA MANUALMENTE EM PAREDES INTERNAS DE AMBIENTES COM ÁREA ENTRE 5M² E 10M², E = 17,5MM, COM TALISCAS. AF_03/2024	m²	140	38,75	48,00	6.720,00	7,12 %

3.4.3	87622	SINAPI	CONTRAPISO EM ARGAMASSA TRAÇO 1:4 (CIMENTO E AREIA), PREPARO MANUAL, APLICADO EM ÁREAS SECAS SOBRE LAJE, ADERIDO, ACABAMENTO NÃO REFORÇADO, ESPESSURA 2CM. AF_07/2021	m ²	43,3	39,77	49,27	2.133,39	2,26 %
3.4.4	87273	SINAPI	REVESTIMENTO CERÂMICO PARA PAREDES INTERNAS COM PLACAS TIPO ESMALTADA DE DIMENSÕES 33X45 CM APLICADAS NA ALTURA INTEIRA DAS PAREDES. AF_02/2023_PE	m ²	59,94	69,92	86,62	5.192,00	5,50 %
3.4.5	87251	SINAPI	REVESTIMENTO CERÂMICO PARA PISO COM PLACAS TIPO ESMALTADA DE DIMENSÕES 45X45 CM APLICADA EM AMBIENTES DE ÁREA MAIOR QUE 10 M2. AF_02/2023_PE	m ²	43,3	57,13	70,77	3.064,34	3,25 %
3.5			COBERTURA		1		11.392,30	11.392,30	12,07 %
3.5.1	92539	SINAPI	TRAMA DE MADEIRA COMPOSTA POR RIPAS, CAIBROS E TERÇAS PARA TELHADOS DE ATÉ 2 ÁGUAS PARA TELHA CERÂMICA OU DE CONCRETO, INCLUSO TRANSPORTE VERTICAL. AF_10/2025	m ²	70,35	72,92	90,34	6.355,41	6,74 %
3.5.2	94201	SINAPI	TELHAMENTO COM TELHA CERÂMICA CAPA-CANAL, TIPO COLONIAL, COM ATÉ 2 ÁGUAS, INCLUSO TRANSPORTE VERTICAL. AF_07/2019	m ²	70,35	44,53	55,16	3.880,50	4,11 %
3.5.3	94221	SINAPI	CUMEEIRA PARA TELHA CERÂMICA EMBOÇADA COM ARGAMASSA TRAÇO 1:2:9 (CIMENTO, CAL E AREIA) PARA TELHADOS COM ATÉ 2 ÁGUAS, INCLUSO TRANSPORTE VERTICAL. AF_07/2019	M	10,05	25,29	31,33	314,86	0,33 %
3.5.4	4298	ORSE	Montagem de Forro de pvc, em régua larg =100 mm	m ²	21,6	31,45	38,96	841,53	0,89 %
4			INSTALAÇÕES HIDROSANITARIAS		1		12.635,06	12.635,06	13,39 %
4.1	86888	SINAPI	VASO SANITÁRIO SIFONADO COM CAIXA ACOPLADA LOUÇA BRANCA - FORNECIMENTO E INSTALAÇÃO. AF_01/2020	UN	2	517,93	641,66	1.283,32	1,36 %
4.2	86906	SINAPI	TORNEIRA CROMADA DE MESA, 1/2" OU 3/4", PARA LAVATÓRIO, PADRÃO POPULAR - FORNECIMENTO E INSTALAÇÃO. AF_01/2020	UN	2	79,76	98,81	197,62	0,21 %
4.3	94648	SINAPI	TUBO, PVC, SOLDÁVEL, DE 25MM, INSTALADO EM RESERVAÇÃO PREDIAL DE ÁGUA - FORNECIMENTO E INSTALAÇÃO. AF_04/2024	M	30	6,74	8,35	250,50	0,27 %
4.4	89714	SINAPI	TUBO PVC, SERIE NORMAL, ESGOTO PREDIAL, DN 100 MM, FORNECIDO E INSTALADO EM RAMAL DE DESCARGA OU RAMAL DE ESGOTO SANITÁRIO. AF_08/2022	M	40	37,09	45,95	1.838,00	1,95 %
4.5	98102	SINAPI	Caixa inspeção em alvenaria	UN	3	171,16	212,05	636,15	0,67 %
4.6	98059	SINAPI	Fossa séptica em alvenaria	UN	1	4.224,24	5.233,41	5.233,41	5,55 %
4.7	1726	ORSE	Sumidouro paredes com blocos cerâmicos 6 furos e dimensões internas de 1,50x 1,00 x 0,60 m	un	1	1.513,38	1.874,92	1.874,92	1,99 %
4.8	102605	SINAPI	CAIXA D'ÁGUA EM POLIETILENO, 250 LITROS - FORNECIMENTO E INSTALAÇÃO. AF_06/2021	UN	1	329,27	407,93	407,93	0,43 %
4.9	2091	ORSE	Lavatório louça (Deca-Ravena ref L-915) com coluna, c/ sifão plástico, válvula plástica, engate PVC e torneira plastica ou similares	un	2	293,01	363,01	726,02	0,77 %

Av. Presidente Kennedy, Nº 280, São Cristóvão – Teresina/PI CEP: 64052-345

CNPJ 22.057.819/0001-28

Fone: (86) 3222-8309

4.10	11225	ORSE	Pia em aço inox, Ø = 30cm	un	1	151,10	187,19	187,19	0,20 %
5			INSTALAÇÃO ELETRICA		1		1.245,73	1.245,73	1,32 %
5.1	91926	SINAPI	CABO DE COBRE FLEXÍVEL ISOLADO, 2,5 MM², ANTI-CHAMA 450/750 V, PARA CIRCUITOS TERMINAIS - FORNECIMENTO E INSTALAÇÃO. AF_03/2023	M	120	4,89	6,05	726,00	0,77 %
5.2	103783	SINAPI	LUMINÁRIA TIPO PLAFON QUADRADA, DE SOBREPOR, COM LED DE 12 W - FORNECIMENTO E INSTALAÇÃO. AF_09/2024	UN	3	17,68	21,90	65,70	0,07 %
5.3	91953	SINAPI	INTERRUPTOR SIMPLES (1 MÓDULO), 10A/250V, INCLUINDO SUPORTE E PLACA - FORNECIMENTO E INSTALAÇÃO. AF_03/2023	UN	3	31,93	39,55	118,65	0,13 %
5.4	91996	SINAPI	TOMADA MÉDIA DE EMBUTIR (1 MÓDULO), 2P+T 10 A, INCLUINDO SUPORTE E PLACA - FORNECIMENTO E INSTALAÇÃO. AF_03/2023	UN	4	37,46	46,40	185,60	0,20 %
5.5	101876	SINAPI	QUADRO DE DISTRIBUIÇÃO DE ENERGIA EM PVC, DE EMBUTIR, SEM BARRAMENTO, PARA 6 DISJUNTORES - FORNECIMENTO E INSTALAÇÃO. AF_07/2025	UN	1	120,90	149,78	149,78	0,16 %

Total sem BDI

Total do BDI

Total Geral

76.163,94

18.183,24

94.347,18

Obra
CONSTRUÇÃO DE BANHEIROS EM HORTA COMUNITARIA SÃO FRANCISCO, LOCALIZADA NO BAIRRO MOCAMBINHO NO MUNICIPIO DE TERESINA- PI

Bancos
SINAPI - 01/2026 - Piauí
ORSE - 12/2025 - Sergipe
SEINFRA - 028 - Ceará

B.D.I.

23,89%

Encargos Sociais
Desonerado: embutido nos preços unitário dos insumos de mão de obra, de acordo com as bases.

Cronograma Físico e Financeiro

Item	Descrição	Total Por Etapa	30 DIAS	60 DIAS
1	SERVIÇOS PRELIMINARES	100,00% 7.218.10	100,00% 7.218.10	
2	MURETA E CERCAMENTO	100,00% 31.055.08	50,00% 15.527.54	50,00% 15.527.54
3	BANHEIROS	100,00% 42.193.21	50,00% 21.096.61	50,00% 21.096.61
4	INSTALAÇÕES HIDROSANITARIAS	100,00% 12.635.06		100,00% 12.635.06
5	INSTALAÇÃO ELETRICA	100,00% 1.245.73		100,00% 1.245.73
Porcentagem			46,47%	53,53%
Custo			43.842,24	50.504,93
Porcentagem Acumulado			46,47%	100,0%
Custo Acumulado			43.842,24	94.347,18

Obra
CONSTRUÇÃO DE BANHEIROS EM HORTA COMUNITARIA SÃO FRANCISCO, LOCALIZADA NO BAIRRO MOCAMBINHO NO MUNICIPIO DE TERESINA- PI

Bancos
SINAPI - 01/2026 - Piauí
ORSE - 12/2025 - Sergipe
SEINFRA - 028 - Ceará

B.D.I.
23,89%

Encargos Sociais
Desonerado: embutido nos preços unitário dos insumos de mão de obra, de acordo com as bases.

Planilha Orçamentária Analítica

1			SERVIÇOS PRELIMINARES					7.218,10		
1.1	Código	Banco	Descrição	Tipo	Und	Quant.	Valor Unit	Total		
Composição	C74	Próprio	PLACA DE OBRA EM CHAPA DE AÇO GALVANIZADO, 3.20 X 2.00 m.	ASTU - ASSENTAMENTO DE TUBOS E PECAS	UN	1,0000000	2.908,71	2.908,71		
Composição Auxiliar	94962	SINAPI	CONCRETO MAGRO PARA LASTRO, TRAÇO 1:4,5:4,5 (EM MASSA SECA DE CIMENTO/ AREIA MÉDIA/ BRITA 1) - PREPARO MECÂNICO COM BETONEIRA 400 L. AF_05/2021	Produção de Concreto	m³	0,0600000	544,42	32,66		
Composição Auxiliar	90776	SINAPI	ENCARREGADO GERAL COM ENCARGOS COMPLEMENTARES	Livro SINAPI: Cálculos e Parâmetros	H	0,4900000	38,54	18,88		
Composição Auxiliar	88316	SINAPI	SERVENTE COM ENCARGOS COMPLEMENTARES	Livro SINAPI: Cálculos e Parâmetros	H	1,5000000	22,46	33,69		
Composição Auxiliar	88262	SINAPI	CARPINTEIRO DE FORMAS COM ENCARGOS COMPLEMENTARES	Livro SINAPI: Cálculos e Parâmetros	H	1,0000000	27,15	27,15		
Insumo	00004491	SINAPI	PONTALETE *7,5 X 7,5* CM EM PINUS, MISTA OU EQUIVALENTE DA REGIAO - BRUTA	Material	M	20,2700000	9,95	201,68		
Insumo	00005075	SINAPI	PREGO DE ACO POLIDO COM CABECA 18 X 30 (2 3/4 X 10)	Material	KG	0,5000000	20,34	10,17		
Insumo	00004813	SINAPI	PLACA DE OBRA (PARA CONSTRUCAO CIVIL) EM CHAPA GALVANIZADA *N. 22*, ADESIVADA, DE *2,4 X 1,2* M (SEM POSTES PARA FIXACAO)	Material	m²	6,4000000	400,00	2.560,00		
Insumo	00004417	SINAPI	SARRAFO NAO APARELHADO *2,5 X 7* CM, EM MACARANDUBA/MASSARANDUBA, ANGELIM, PEROBA-ROSA OU EQUIVALENTE DA REGIAO - BRUTA	Material	M	4,5000000	5,44	24,48		
					MO sem LS =>	62,74	LS =>	0,00	MO com LS =>	62,74
					Valor do BDI =>	694,89			Valor com BDI =>	3.603,60
							Quant. =>	1,00	Preço Total =>	3.603,60

1.2	Código	Banco	Descrição	Tipo	Und	Quant.	Valor Unit	Total
Composição	99059	SINAPI	LOCAÇÃO CONVENCIONAL DE OBRA, UTILIZANDO GABARITO DE TÁBUAS CORRIDAS PONTALETADAS A CADA 2,00M - 2 UTILIZAÇÕES. AF_03/2024	Locação de Obras	M	1,0000000	60,54	60,54
Composição Auxiliar	91692	SINAPI	SERRA CIRCULAR DE BANCADA COM MOTOR ELÉTRICO POTÊNCIA DE 5HP, COM COIFA PARA DISCO 10" - CHP DIURNO. AF_08/2015	Custos Horários Produtivo e Improdutivo dos Equipamentos	CHP	0,0070000	27,48	0,19
Composição Auxiliar	88262	SINAPI	CARPINTEIRO DE FORMAS COM ENCARGOS COMPLEMENTARES	Livro SINAPI: Cálculos e Parâmetros	H	0,7247000	27,15	19,67
Composição Auxiliar	88239	SINAPI	AJUDANTE DE CARPINTEIRO COM ENCARGOS COMPLEMENTARES	Livro SINAPI: Cálculos e Parâmetros	H	0,7247000	22,41	16,24

Composição Auxiliar	91693	SINAPI	SERRA CIRCULAR DE BANCADA COM MOTOR ELÉTRICO POTÊNCIA DE 5HP, COM COIFA PARA DISCO 10" - CHI DIURNO. AF_08/2015	Custos Horários Produtivo e Improdutivo dos Equipamentos	CHI	0,0280000	25,93	0,72
Composição Auxiliar	94974	SINAPI	CONCRETO MAGRO PARA LASTRO, TRAÇO 1:4,5:4,5 (EM MASSA SECA DE CIMENTO/ AREIA MÉDIA/ BRITA 1) - PREPARO MANUAL. AF_05/2021	Produção de Concreto	m³	0,0040000	607,33	2,42
Insumo	00004417	SINAPI	SARRAFO NAO APARELHADO *2,5 X 7* CM, EM MACARANDUBA/MASSARANDUBA, ANGELIM, PEROBA-ROSA OU EQUIVALENTE DA REGIAO - BRUTA	Material	M	0,7445000	5,44	4,05
Insumo	00010567	SINAPI	TABUA *2,5 X 23* CM EM PINUS, MISTA OU EQUIVALENTE DA REGIAO - BRUTA	Material	M	0,5500000	11,24	6,18
Insumo	00005068	SINAPI	PREGO DE ACO POLIDO COM CABECA 17 X 21 (2 X 11)	Material	KG	0,1110000	20,34	2,25
Insumo	00007356	SINAPI	TINTA LATEX ACRILICA PREMIUM, COR BRANCO FOSCO	Material	L	0,0256000	29,79	0,76
Insumo	00004433	SINAPI	CAIBRO NAO APARELHADO *6 X 6* CM, EM MACARANDUBA/MASSARANDUBA, ANGELIM OU EQUIVALENTE DA REGIAO - BRUTA	Material	M	0,4125000	19,55	8,06
				MO sem LS =>		27,22		27,22
				Valor do BDI =>		14,46		75,00
				LS =>		0,00		MO com LS =>
								Valor com BDI =>
				Quant. =>		40,30		Preço Total =>
								3.022,50

1.3	Código	Banco	Descrição	Tipo	Und	Quant.	Valor Unit	Total
Composição	98524	SINAPI	LIMPEZA MANUAL DE VEGETAÇÃO EM TERRENO COM ENXADA. AF_03/2024	Supressão Vegetal	m²	1,0000000	4,78	4,78
Composição Auxiliar	88316	SINAPI	SERVENTE COM ENCARGOS COMPLEMENTARES	Livro SINAPI: Cálculos e Parâmetros	H	0,2132000	22,46	4,78
				MO sem LS =>		3,21		3,21
				Valor do BDI =>		1,14		5,92
				LS =>		0,00		MO com LS =>
								Valor com BDI =>
				Quant. =>		100,00		Preço Total =>
								592,00

2	MURETA E CERCAMENTO								31.055,08
2.1	ESCAVAÇÃO E FUNDAÇÃO								2.163,41
2.1.1	Código	Banco	Descrição	Tipo	Und	Quant.	Valor Unit	Total	
Composição	93358	SINAPI	ESCAVAÇÃO MANUAL DE VALA. AF_09/2024	Escavação de Valas	m³	1,0000000	88,84	88,84	
Composição Auxiliar	88316	SINAPI	SERVENTE COM ENCARGOS COMPLEMENTARES	Livro SINAPI: Cálculos e Parâmetros	H	3,9557667	22,46	88,84	
				MO sem LS =>		59,61		59,61	
				Valor do BDI =>		21,22		110,06	
				LS =>		0,00		MO com LS =>	
								Valor com BDI =>	

Quant. => 3,98 Preço Total => 438,03

2.1.2	Código	Banco	Descrição	Tipo	Und	Quant.	Valor Unit	Total		
Composição	94965	SINAPI	CONCRETO FCK = 25MPA, TRAÇO 1:2,3:2,7 (EM MASSA SECA DE CIMENTO/ AREIA MÉDIA/ BRITA 1) - PREPARO MECÂNICO COM BETONEIRA 400 L. AF_05/2021	Produção de Concreto	m³	1,0000000	699,84	699,84		
Composição Auxiliar	88377	SINAPI	OPERADOR DE BETONEIRA ESTACIONÁRIA/MISTURADOR COM ENCARGOS COMPLEMENTARES	Livro SINAPI: Cálculos e Parâmetros	H	1,4637000	25,77	37,71		
Composição Auxiliar	88830	SINAPI	BETONEIRA CAPACIDADE NOMINAL DE 400 L, CAPACIDADE DE MISTURA 280 L, MOTOR ELÉTRICO TRIFÁSICO POTÊNCIA DE 2 CV, SEM CARREGADOR - CHP DIURNO. AF_05/2023	Custos Horários Produtivo e Improdutivo dos Equipamentos	CHP	0,7534000	2,39	1,80		
Composição Auxiliar	88831	SINAPI	BETONEIRA CAPACIDADE NOMINAL DE 400 L, CAPACIDADE DE MISTURA 280 L, MOTOR ELÉTRICO TRIFÁSICO POTÊNCIA DE 2 CV, SEM CARREGADOR - CHI DIURNO. AF_05/2023	Custos Horários Produtivo e Improdutivo dos Equipamentos	CHI	0,7103000	0,54	0,38		
Composição Auxiliar	88316	SINAPI	SERVENTE COM ENCARGOS COMPLEMENTARES	Livro SINAPI: Cálculos e Parâmetros	H	2,3117000	22,46	51,92		
Insumo	00004721	SINAPI	PEDRA BRITADA N. 1 (9,5 A 19 MM) POSTO PEDREIRA/FORNECEDOR, SEM FRETE	Material	m³	0,5934000	248,89	147,69		
Insumo	00001379	SINAPI	CIMENTO PORTLAND COMPOSTO CP II-32	Material	KG	362,6579000	1,08	391,67		
Insumo	00000370	SINAPI	AREIA MEDIA - POSTO JAZIDA/FORNECEDOR (RETIRADO NA JAZIDA, SEM TRANSPORTE)	Material	m³	0,7229000	95,00	68,67		
					MO sem LS =>	64,23	LS =>	0,00	MO com LS =>	64,23
					Valor do BDI =>	167,19			Valor com BDI =>	867,03
					Quant. =>	1,99	Preço Total =>	1.725,38		

2.2	MURETA EM ALVENARIA (60 CM)								12.289,23
2.2.1	Código	Banco	Descrição	Tipo	Und	Quant.	Valor Unit	Total	
Composição	103322	SINAPI	ALVENARIA DE VEDAÇÃO DE BLOCOS CERÂMICOS FURADOS NA VERTICAL DE 9X19X39 CM (ESPESSURA 9 CM) E ARGAMASSA DE ASSENTAMENTO COM PREPARO EM BETONEIRA. AF_12/2021	Alvenaria de Vedação	m²	1,0000000	65,00	65,00	
Composição Auxiliar	88309	SINAPI	PEDREIRO COM ENCARGOS COMPLEMENTARES	Livro SINAPI: Cálculos e Parâmetros	H	0,5900000	27,82	16,41	
Composição Auxiliar	87292	SINAPI	ARGAMASSA TRAÇO 1:2:8 (EM VOLUME DE CIMENTO, CAL E AREIA MÉDIA ÚMIDA) PARA EMBOÇO/MASSA ÚNICA/ASSENTAMENTO DE ALVENARIA DE VEDAÇÃO, PREPARO MECÂNICO COM BETONEIRA 400 L. AF_08/2019	Argamassas	m³	0,0104000	668,37	6,95	
Composição Auxiliar	88316	SINAPI	SERVENTE COM ENCARGOS COMPLEMENTARES	Livro SINAPI: Cálculos e Parâmetros	H	0,2950000	22,46	6,62	

Insumo	00034557	SINAPI	TELA DE ACO SOLDADA GALVANIZADA/ZINCADA PARA ALVENARIA, FIO D = *1,20 A 1,70* MM, MALHA 15 X 15 MM, (C X L) *50 X 7,5* CM	Material	M	0,4200000	2,30	0,96		
Insumo	00037592	SINAPI	BLOCO CERAMICO / TIJOLO VAZADO PARA ALVENARIA DE VEDACAO, FUROS NA VERTICAL DE 9 X 19 X 39 CM (L X A X C)	Material	UN	13,6000000	2,49	33,86		
Insumo	00037395	SINAPI	PINO DE ACO COM FURO, HASTE = 27 MM (ACAO DIRETA)	Material	CENTO	0,0050000	41,93	0,20		
				MO sem LS =>		17,53	LS =>	0,00	MO com LS =>	17,53
				Valor do BDI =>		15,52			Valor com BDI =>	80,52
							Quant. =>	132,57	Preço Total =>	10.674,53

2.2.2	Código	Banco	Descrição	Tipo	Und	Quant.	Valor Unit	Total		
Composição	87879	SINAPI	CHAPISCO APLICADO EM ALVENARIAS E ESTRUTURAS DE CONCRETO INTERNAS, COM COLHER DE PEDREIRO. ARGAMASSA TRAÇO 1:3 COM PREPARO EM BETONEIRA 400L. AF_10/2022	Chapisco	m²	1,0000000	4,92	4,92		
Composição Auxiliar	87313	SINAPI	ARGAMASSA TRAÇO 1:3 (EM VOLUME DE CIMENTO E AREIA GROSSA ÚMIDA) PARA CHAPISCO CONVENCIONAL, PREPARO MECÂNICO COM BETONEIRA 400 L. AF_08/2019	Argamassas	m³	0,0037000	667,53	2,46		
Composição Auxiliar	88316	SINAPI	SERVENTE COM ENCARGOS COMPLEMENTARES	Livro SINAPI: Cálculos e Parâmetros	H	0,0255000	22,46	0,57		
Composição Auxiliar	88309	SINAPI	PEDREIRO COM ENCARGOS COMPLEMENTARES	Livro SINAPI: Cálculos e Parâmetros	H	0,0681000	27,82	1,89		
				MO sem LS =>		2,10	LS =>	0,00	MO com LS =>	2,10
				Valor do BDI =>		1,17			Valor com BDI =>	6,09
							Quant. =>	265,14	Preço Total =>	1.614,70

2.3	CERCAMENTO								16.602,44
2.3.1	Código	Banco	Descrição	Tipo	Und	Quant.	Valor Unit	Total	
Composição	94962	SINAPI	CONCRETO MAGRO PARA LASTRO, PREPARO MECÂNICO COM BETONEIRA 400 L (FIXAÇÃO DE MOURÕES)	Produção de Concreto	m³	1,0000000	544,42	544,42	
Composição Auxiliar	88316	SINAPI	SERVENTE COM ENCARGOS COMPLEMENTARES	Livro SINAPI: Cálculos e Parâmetros	H	2,3433000	22,46	52,63	
Composição Auxiliar	88830	SINAPI	BETONEIRA CAPACIDADE NOMINAL DE 400 L, CAPACIDADE DE MISTURA 280 L, MOTOR ELÉTRICO TRIFÁSICO POTÊNCIA DE 2 CV, SEM CARREGADOR - CHP DIURNO. AF_05/2023	Custos Horários Produtivo e Improdutivo dos Equipamentos	CHP	0,7623000	2,39	1,82	
Composição Auxiliar	88377	SINAPI	OPERADOR DE BETONEIRA ESTACIONÁRIA/MISTURADOR COM ENCARGOS COMPLEMENTARES	Livro SINAPI: Cálculos e Parâmetros	H	1,4811000	25,77	38,16	

Composição Auxiliar	88831	SINAPI	BETONEIRA CAPACIDADE NOMINAL DE 400 L, CAPACIDADE DE MISTURA 280 L, MOTOR ELÉTRICO TRIFÁSICO POTÊNCIA DE 2 CV, SEM CARREGADOR - CHI DIURNO. AF_05/2023	Custos Horários Produtivo e Improdutivo dos Equipamentos	CHI	0,7188000	0,54	0,38	
Insumo	00000370	SINAPI	AREIA MEDIA - POSTO JAZIDA/FORNECEDOR (RETIRADO NA JAZIDA, SEM TRANSPORTE)	Material	m³	0,8269000	95,00	78,55	
Insumo	00004721	SINAPI	PEDRA BRITADA N. 1 (9,5 A 19 MM) POSTO PEDREIRA/FORNECEDOR, SEM FRETE	Material	m³	0,5782000	248,89	143,90	
Insumo	00001379	SINAPI	CIMENTO PORTLAND COMPOSTO CP II-32	Material	KG	212,0194000	1,08	228,98	
				MO sem LS =>	65,06	LS =>	0,00	MO com LS =>	65,06
				Valor do BDI =>	130,06			Valor com BDI =>	674,48
						Quant. =>	2,90	Preço Total =>	1.955,99

	Código	Banco	Descrição	Tipo	Und	Quant.	Valor Unit	Total	
Insumo	00036799	SINAPI	MOURAO DE CONCRETO RETO, TIPO ESTICADOR, *10 X 10* CM, H= 2,50 M	Material	UN	1,0000000	61,14	61,14	
				MO sem LS =>	0,00	LS =>	0,00	MO com LS =>	0,00
				Valor do BDI =>				Valor com BDI =>	75,74
						Quant. =>	89,00	Preço Total =>	6.740,86

	Código	Banco	Descrição	Tipo	Und	Quant.	Valor Unit	Total	
Insumo	00000340	SINAPI	ARAME FARPADO GALVANIZADO, 16 BWG (1,65 MM), CLASSE 250	Material	M	1,0000000	1,19	1,19	
				MO sem LS =>	0,00	LS =>	0,00	MO com LS =>	0,00
				Valor do BDI =>				Valor com BDI =>	1,47
						Quant. =>	883,90	Preço Total =>	1.299,33

2.3.4	Código	Banco	Descrição	Tipo	Und	Quant.	Valor Unit	Total
Composição	SAA014	Próprio	Portão de 2,00 x 3,00m em tubo ferro galvanizado, com quadro DN 1 1/2", e verticais DN 1"- cada 0,45m, c/ tela de aço galv. fio 12 bwg, malha 2 1/2", com revestimento em pvc	PARE - PAREDES/PAINEIS	un	1,0000000	2.666,18	2.666,18
Composição Auxiliar	94975	SINAPI	CONCRETO FCK = 15MPA, TRAÇO 1:3,4:3,5 (EM MASSA SECA DE CIMENTO/ AREIA MÉDIA/ BRITA 1) - PREPARO MANUAL. AF_05/2021	Produção de Concreto	m³	0,5400000	663,92	358,51
Composição Auxiliar	88317	SINAPI	SOLDADOR COM ENCARGOS COMPLEMENTARES	Livro SINAPI: Cálculos e Parâmetros	H	4,0000000	29,41	117,64
Composição Auxiliar	88316	SINAPI	SERVENTE COM ENCARGOS COMPLEMENTARES	Livro SINAPI: Cálculos e Parâmetros	H	12,0000000	22,46	269,52

Composição Auxiliar	92919	SINAPI	ARMAÇÃO DE ESTRUTURAS DIVERSAS DE CONCRETO ARMADO, EXCETO VIGAS, PILARES, LAJES E FUNDAÇÕES, UTILIZANDO AÇO CA-50 DE 10,0 MM - MONTAGEM. AF_06/2022	Armação para Estruturas de Concreto Armado	KG	13,6000000	11,25	153,00		
Composição Auxiliar	88245	SINAPI	ARMADOR COM ENCARGOS COMPLEMENTARES	Livro SINAPI: Cálculos e Parâmetros	H	6,0000000	27,63	165,78		
Composição Auxiliar	92919	SINAPI	ARMAÇÃO DE ESTRUTURAS DIVERSAS DE CONCRETO ARMADO, EXCETO VIGAS, PILARES, LAJES E FUNDAÇÕES, UTILIZANDO AÇO CA-50 DE 10,0 MM - MONTAGEM. AF_06/2022	Armação para Estruturas de Concreto Armado	KG	2,0300000	11,25	22,83		
Insumo	00010927	SINAPI	TELA DE ARAME GALVANIZADA QUADRANGULAR / LOSANGULAR, FIO 2,77 MM (12 BWG), MALHA 8 X 8 CM, H = 2 M	Material	m²	6,0000000	24,96	149,76		
Insumo	00004777	SINAPI	CANTONEIRA AÇO ABAS IGUAIS (QUALQUER BITOLA), ESPESSURA ENTRE 1/8" E 1/4"	Material	KG	21,3800000	8,02	171,46		
Insumo	5012	ORSE	Barra chata de ferro 3" x 1/4" (3,80 kg/m)	Material	kg	8,5000000	10,43	88,65		
Insumo	8800	ORSE	Barra chata de ferro 2.1/2" x 5/16" (3,96 kg/m)	Material	kg	10,0000000	10,43	104,30		
Insumo	00034580	SINAPI	BLOCO DE CONCRETO ESTRUTURAL 19 X 19 X 39 CM, FBK 8 MPA (NBR 6136)	Material	UN	8,0000000	5,28	42,24		
Insumo	00007697	SINAPI	TUBO AÇO GALVANIZADO COM COSTURA, CLASSE MEDIA, DN 1.1/2", E = *3,25* MM, PESO *3,61* KG/M (NBR 5580)	Material	M	14,0000000	51,06	714,84		
Insumo	00007698	SINAPI	TUBO AÇO GALVANIZADO COM COSTURA, CLASSE MEDIA, DN 1.1/4", E = *3,25* MM, PESO *3,14* KG/M (NBR 5580)	Material	M	7,0000000	43,95	307,65		
					MO sem LS =>	463,82	LS =>	0,00	MO com LS =>	463,82
					Valor do BDI =>	636,95			Valor com BDI =>	3.303,13
							Quant. =>	2,00	Preço Total =>	6.606,26

3			BANHEIROS					42.193,21		
3.1			FUNDAÇÃO					3.336,72		
3.1.1	Código	Banco	Descrição	Tipo	Und	Quant.	Valor Unit	Total		
Composição	93358	SINAPI	ESCAVAÇÃO MANUAL DE VALA. AF_09/2024	Escavação de Valas	m³	1,0000000	88,84	88,84		
Composição Auxiliar	88316	SINAPI	SERVENTE COM ENCARGOS COMPLEMENTARES	Livro SINAPI: Cálculos e Parâmetros	H	3,9557667	22,46	88,84		
					MO sem LS =>	59,61	LS =>	0,00	MO com LS =>	59,61
					Valor do BDI =>	21,22			Valor com BDI =>	110,06
							Quant. =>	1,26	Preço Total =>	138,67

3.1.2	Código	Banco	Descrição	Tipo	Und	Quant.	Valor Unit	Total
Composição	94965	SINAPI	CONCRETO FCK = 25MPA, TRAÇO 1:2,3:2,7 (EM MASSA SECA DE CIMENTO/ AREIA MÉDIA/ BRITA 1) - PREPARO MECÂNICO COM BETONEIRA 400 L. AF_05/2021	Produção de Concreto	m³	1,0000000	699,84	699,84

Composição Auxiliar	88377	SINAPI	OPERADOR DE BETONEIRA ESTACIONÁRIA/MISTURADOR COM ENCARGOS COMPLEMENTARES	Livro SINAPI: Cálculos e Parâmetros	H	1,4637000	25,77	37,71		
Composição Auxiliar	88830	SINAPI	BETONEIRA CAPACIDADE NOMINAL DE 400 L, CAPACIDADE DE MISTURA 280 L, MOTOR ELÉTRICO TRIFÁSICO POTÊNCIA DE 2 CV, SEM CARREGADOR - CHP DIURNO. AF_05/2023	Custos Horários Produtivo e Improdutivo dos Equipamentos	CHP	0,7534000	2,39	1,80		
Composição Auxiliar	88831	SINAPI	BETONEIRA CAPACIDADE NOMINAL DE 400 L, CAPACIDADE DE MISTURA 280 L, MOTOR ELÉTRICO TRIFÁSICO POTÊNCIA DE 2 CV, SEM CARREGADOR - CHI DIURNO. AF_05/2023	Custos Horários Produtivo e Improdutivo dos Equipamentos	CHI	0,7103000	0,54	0,38		
Composição Auxiliar	88316	SINAPI	SERVENTE COM ENCARGOS COMPLEMENTARES	Livro SINAPI: Cálculos e Parâmetros	H	2,3117000	22,46	51,92		
Insumo	00004721	SINAPI	PEDRA BRITADA N. 1 (9,5 A 19 MM) POSTO PEDREIRA/FORNECEDOR, SEM FRETE	Material	m³	0,5934000	248,89	147,69		
Insumo	00001379	SINAPI	CIMENTO PORTLAND COMPOSTO CP II-32	Material	KG	362,6579000	1,08	391,67		
Insumo	00000370	SINAPI	AREIA MEDIA - POSTO JAZIDA/FORNECEDOR (RETIRADO NA JAZIDA, SEM TRANSPORTE)	Material	m³	0,7229000	95,00	68,67		
				MO sem LS =>		64,23	LS =>	0,00	MO com LS =>	64,23
				Valor do BDI =>		167,19			Valor com BDI =>	867,03
							Quant. =>	1,26	Preço Total =>	1.092,45

3.1.3	Código	Banco	Descrição	Tipo	Und	Quant.	Valor Unit	Total		
Composição	92778	SINAPI	ARMAÇÃO DE PILAR OU VIGA DE UMA ESTRUTURA CONVENCIONAL DE CONCRETO ARMADO EM UMA EDIFICAÇÃO TÉRREA OU SOBRADO UTILIZANDO AÇO CA-50 DE 10,0 MM - MONTAGEM. AF_12/2015	FUES - FUNDAÇÕES E ESTRUTURAS	KG	1,0000000	12,14	12,14		
Composição Auxiliar	88245	SINAPI	ARMADOR COM ENCARGOS COMPLEMENTARES	Livro SINAPI: Cálculos e Parâmetros	H	0,0956000	27,63	2,64		
Composição Auxiliar	92794	SINAPI	CORTE E DOBRA DE AÇO CA-50, DIÂMETRO DE 10,0 MM, UTILIZADO EM ESTRUTURAS DIVERSAS, EXCETO LAJES. AF_12/2015	FUES - FUNDAÇÕES E ESTRUTURAS	KG	1,0000000	8,51	8,51		
Composição Auxiliar	88238	SINAPI	AJUDANTE DE ARMADOR COM ENCARGOS COMPLEMENTARES	Livro SINAPI: Cálculos e Parâmetros	H	0,0156000	22,84	0,35		
Insumo	00043132	SINAPI	ARAME RECOZIDO 16 BWG, D = 1,65 MM (0,016 KG/M) OU 18 BWG, D = 1,25 MM (0,01 KG/M)	Material	KG	0,0250000	21,59	0,53		
Insumo	00039017	SINAPI	ESPACADOR / DISTANCIADOR CIRCULAR COM ENTRADA LATERAL, EM PLASTICO, PARA VERGALHAO *4,2 A 12,5* MM, COBRIMENTO 20 MM	Material	UN	0,5430000	0,22	0,11		
				MO sem LS =>		2,46	LS =>	0,00	MO com LS =>	2,46
				Valor do BDI =>		2,90			Valor com BDI =>	15,04
							Quant. =>	140,00	Preço Total =>	2.105,60

3.2			ESTRUTURA					3.664,16
------------	--	--	------------------	--	--	--	--	-----------------

3.2.1	Código	Banco	Descrição	Tipo	Und	Quant.	Valor Unit	Total		
Composição	94965	SINAPI	CONCRETO FCK = 25MPA, TRAÇO 1:2,3:2,7 (EM MASSA SECA DE CIMENTO/ AREIA MÉDIA/ BRITA 1) - PREPARO MECÂNICO COM BETONEIRA 400 L. AF_05/2021	Produção de Concreto	m³	1,0000000	699,84	699,84		
Composição Auxiliar	88377	SINAPI	OPERADOR DE BETONEIRA ESTACIONÁRIA/MISTURADOR COM ENCARGOS COMPLEMENTARES	Livro SINAPI: Cálculos e Parâmetros	H	1,4637000	25,77	37,71		
Composição Auxiliar	88830	SINAPI	BETONEIRA CAPACIDADE NOMINAL DE 400 L, CAPACIDADE DE MISTURA 280 L, MOTOR ELÉTRICO TRIFÁSICO POTÊNCIA DE 2 CV, SEM CARREGADOR - CHP DIURNO. AF_05/2023	Custos Horários Produtivo e Improdutivo dos Equipamentos	CHP	0,7534000	2,39	1,80		
Composição Auxiliar	88831	SINAPI	BETONEIRA CAPACIDADE NOMINAL DE 400 L, CAPACIDADE DE MISTURA 280 L, MOTOR ELÉTRICO TRIFÁSICO POTÊNCIA DE 2 CV, SEM CARREGADOR - CHI DIURNO. AF_05/2023	Custos Horários Produtivo e Improdutivo dos Equipamentos	CHI	0,7103000	0,54	0,38		
Composição Auxiliar	88316	SINAPI	SERVENTE COM ENCARGOS COMPLEMENTARES	Livro SINAPI: Cálculos e Parâmetros	H	2,3117000	22,46	51,92		
Insumo	00004721	SINAPI	PEDRA BRITADA N. 1 (9,5 A 19 MM) POSTO PEDREIRA/FORNECEDOR, SEM FRETE	Material	m³	0,5934000	248,89	147,69		
Insumo	00001379	SINAPI	CIMENTO PORTLAND COMPOSTO CP II-32	Material	KG	362,6579000	1,08	391,67		
Insumo	00000370	SINAPI	AREIA MEDIA - POSTO JAZIDA/FORNECEDOR (RETIRADO NA JAZIDA, SEM TRANSPORTE)	Material	m³	0,7229000	95,00	68,67		
					MO sem LS =>	64,23	LS =>	0,00	MO com LS =>	64,23
					Valor do BDI =>	167,19			Valor com BDI =>	867,03
							Quant. =>	0,90	Preço Total =>	780,32

3.2.2	Código	Banco	Descrição	Tipo	Und	Quant.	Valor Unit	Total		
Composição	92778	SINAPI	ARMAÇÃO DE PILAR OU VIGA DE UMA ESTRUTURA CONVENCIONAL DE CONCRETO ARMADO EM UMA EDIFICAÇÃO TÉRREA OU SOBRADO UTILIZANDO AÇO CA-50 DE 10,0 MM - MONTAGEM. AF_12/2015	FUES - FUNDAÇÕES E ESTRUTURAS	KG	1,0000000	12,14	12,14		
Composição Auxiliar	88245	SINAPI	ARMADOR COM ENCARGOS COMPLEMENTARES	Livro SINAPI: Cálculos e Parâmetros	H	0,0956000	27,63	2,64		
Composição Auxiliar	92794	SINAPI	CORTE E DOBRA DE AÇO CA-50, DIÂMETRO DE 10,0 MM, UTILIZADO EM ESTRUTURAS DIVERSAS, EXCETO LAJES. AF_12/2015	FUES - FUNDAÇÕES E ESTRUTURAS	KG	1,0000000	8,51	8,51		
Composição Auxiliar	88238	SINAPI	AJUDANTE DE ARMADOR COM ENCARGOS COMPLEMENTARES	Livro SINAPI: Cálculos e Parâmetros	H	0,0156000	22,84	0,35		
Insumo	00043132	SINAPI	ARAME RECOZIDO 16 BWG, D = 1,65 MM (0,016 KG/M) OU 18 BWG, D = 1,25 MM (0,01 KG/M)	Material	KG	0,0250000	21,59	0,53		
Insumo	00039017	SINAPI	ESPACADOR / DISTANCIADOR CIRCULAR COM ENTRADA LATERAL, EM PLASTICO, PARA VERGALHAO *4,2 A 12,5* MM, COBRIMENTO 20 MM	Material	UN	0,5430000	0,22	0,11		
					MO sem LS =>	2,46	LS =>	0,00	MO com LS =>	2,46
					Valor do BDI =>	2,90			Valor com BDI =>	15,04

Quant. => 110,00 Preço Total => 1.654,40

3.2.3	Código	Banco	Descrição	Tipo	Und	Quant.	Valor Unit	Total		
Composição	92431	SINAPI	MONTAGEM E DESMONTAGEM DE FÔRMA DE PILARES RETANGULARES E ESTRUTURAS SIMILARES, PÉ-DIREITO SIMPLES, EM CHAPA DE MADEIRA COMPENSADA PLASTIFICADA, 10 UTILIZAÇÕES. AF_09/2020	Fôrmas para Estruturas de Concreto Armado	m ²	1,0000000	58,38	58,38		
Composição Auxiliar	88239	SINAPI	AJUDANTE DE CARPINTEIRO COM ENCARGOS COMPLEMENTARES	Livro SINAPI: Cálculos e Parâmetros	H	0,1210000	22,41	2,71		
Composição Auxiliar	88262	SINAPI	CARPINTEIRO DE FORMAS COM ENCARGOS COMPLEMENTARES	Livro SINAPI: Cálculos e Parâmetros	H	0,6610000	27,15	17,94		
Composição Auxiliar	92264	SINAPI	FABRICAÇÃO DE FÔRMA PARA PILARES E ESTRUTURAS SIMILARES, EM CHAPA DE MADEIRA COMPENSADA PLASTIFICADA, E = 18 MM. AF_09/2020	Fôrmas para Estruturas de Concreto Armado	m ²	0,1050000	238,84	25,07		
Insumo	00040287	SINAPI	LOCAÇÃO DE BARRA DE ANCORAGEM DE 0,80 A 1,20 M DE EXTENSÃO, COM ROSCA DE 5/8", INCLUINDO PORCA E FLANGE	Equipamento	MES	0,7850000	5,15	4,04		
Insumo	00040271	SINAPI	LOCAÇÃO DE APRUMADOR METALICO DE PILAR, COM ALTURA E ANGULO REGULAVEIS, EXTENSÃO DE *1,50* A *2,80* M	Equipamento	UNXMES	0,1960000	13,39	2,62		
Insumo	00002692	SINAPI	DESMOLDANTE PROTETOR PARA FORMAS DE MADEIRA, DE BASE OLEOSA EMULSIONADA EM AGUA	Material	L	0,0040000	9,88	0,03		
Insumo	00040275	SINAPI	LOCAÇÃO DE VIGA SANDUICHE METALICA VAZADA PARA TRAVAMENTO DE PILARES, ALTURA DE *8* CM, LARGURA DE *6* CM E EXTENSÃO DE 2 M	Equipamento	UNXMES	0,3930000	14,00	5,50		
Insumo	00040304	SINAPI	PREGO DE ACO POLIDO COM CABECA DUPLA 17 X 27 (2 1/2 X 11)	Material	KG	0,0190000	25,11	0,47		
					MO sem LS =>	18,99	LS =>	0,00	MO com LS =>	18,99
					Valor do BDI =>	13,94			Valor com BDI =>	72,32
					Quant. =>	17,00	Preço Total =>	1.229,44		

3.3			ALVENARIA					5.837,70
3.3.1	Código	Banco	Descrição	Tipo	Und	Quant.	Valor Unit	Total
Composição	103322	SINAPI	ALVENARIA DE VEDAÇÃO DE BLOCOS CERÂMICOS FURADOS NA VERTICAL DE 9X19X39 CM (ESPESSURA 9 CM) E ARGAMASSA DE ASSENTAMENTO COM PREPARO EM BETONEIRA. AF_12/2021	Alvenaria de Vedação	m ²	1,0000000	65,00	65,00
Composição Auxiliar	88309	SINAPI	PEDREIRO COM ENCARGOS COMPLEMENTARES	Livro SINAPI: Cálculos e Parâmetros	H	0,5900000	27,82	16,41
Composição Auxiliar	87292	SINAPI	ARGAMASSA TRAÇO 1:2:8 (EM VOLUME DE CIMENTO, CAL E AREIA MÉDIA ÚMIDA) PARA EMBOÇO/MASSA ÚNICA/ASSENTAMENTO DE ALVENARIA DE VEDAÇÃO, PREPARO MECÂNICO COM BETONEIRA 400 L. AF_08/2019	Argamassas	m ³	0,0104000	668,37	6,95

Composição Auxiliar	88316	SINAPI	SERVENTE COM ENCARGOS COMPLEMENTARES	Livro SINAPI: Cálculos e Parâmetros	H	0,2950000	22,46	6,62		
Insumo	00034557	SINAPI	TELA DE ACO SOLDADA GALVANIZADA/ZINCADA PARA ALVENARIA, FIO D = *1,20 A 1,70* MM, MALHA 15 X 15 MM, (C X L) *50 X 7,5* CM	Material	M	0,4200000	2,30	0,96		
Insumo	00037592	SINAPI	BLOCO CERAMICO / TIJOLO VAZADO PARA ALVENARIA DE VEDACAO, FUROS NA VERTICAL DE 9 X 19 X 39 CM (L X A X C)	Material	UN	13,6000000	2,49	33,86		
Insumo	00037395	SINAPI	PINO DE ACO COM FURO, HASTE = 27 MM (ACAO DIRETA)	Material	CENTO	0,0050000	41,93	0,20		
				MO sem LS =>		17,53	LS =>	0,00	MO com LS =>	17,53
				Valor do BDI =>		15,52			Valor com BDI =>	80,52
							Quant. =>	72,50	Preço Total =>	5.837,70

3.4			REVESTIMENTO						17.962,33	
3.4.1	Código	Banco	Descrição	Tipo	Und	Quant.	Valor Unit	Total		
Composição	87879	SINAPI	CHAPISCO APLICADO EM ALVENARIAS E ESTRUTURAS DE CONCRETO INTERNAS, COM COLHER DE PEDREIRO. ARGAMASSA TRAÇO 1:3 COM PREPARO EM BETONEIRA 400L. AF_10/2022	Chapisco	m²	1,0000000	4,92	4,92		
Composição Auxiliar	87313	SINAPI	ARGAMASSA TRAÇO 1:3 (EM VOLUME DE CIMENTO E AREIA GROSSA ÚMIDA) PARA CHAPISCO CONVENCIONAL, PREPARO MECÂNICO COM BETONEIRA 400 L. AF_08/2019	Argamassas	m³	0,0037000	667,53	2,46		
Composição Auxiliar	88316	SINAPI	SERVENTE COM ENCARGOS COMPLEMENTARES	Livro SINAPI: Cálculos e Parâmetros	H	0,0255000	22,46	0,57		
Composição Auxiliar	88309	SINAPI	PEDREIRO COM ENCARGOS COMPLEMENTARES	Livro SINAPI: Cálculos e Parâmetros	H	0,0681000	27,82	1,89		
				MO sem LS =>		2,10	LS =>	0,00	MO com LS =>	2,10
				Valor do BDI =>		1,17			Valor com BDI =>	6,09
							Quant. =>	140,00	Preço Total =>	852,60

3.4.2	Código	Banco	Descrição	Tipo	Und	Quant.	Valor Unit	Total
Composição	87529	SINAPI	MASSA ÚNICA, EM ARGAMASSA TRAÇO 1:2:8, PREPARO MECÂNICO, APLICADA MANUALMENTE EM PAREDES INTERNAS DE AMBIENTES COM ÁREA ENTRE 5M² E 10M², E = 17,5MM, COM TALISCAS. AF_03/2024	Massa Única Interna	m²	1,0000000	38,75	38,75
Composição Auxiliar	88309	SINAPI	PEDREIRO COM ENCARGOS COMPLEMENTARES	Livro SINAPI: Cálculos e Parâmetros	H	0,4724000	27,82	13,14
Composição Auxiliar	87292	SINAPI	ARGAMASSA TRAÇO 1:2:8 (EM VOLUME DE CIMENTO, CAL E AREIA MÉDIA ÚMIDA) PARA EMBOÇO/MASSA ÚNICA/ASSENTAMENTO DE ALVENARIA DE VEDAÇÃO, PREPARO MECÂNICO COM BETONEIRA 400 L. AF_08/2019	Argamassas	m³	0,0304000	668,37	20,31
Composição Auxiliar	88316	SINAPI	SERVENTE COM ENCARGOS COMPLEMENTARES	Livro SINAPI: Cálculos e Parâmetros	H	0,2362000	22,46	5,30

MO sem LS => 16,02 LS => 0,00 MO com LS => 16,02
 Valor do BDI => 9,25 Valor com BDI => 48,00
Quant. => 140,00 Preço Total => 6.720,00

3.4.3	Código	Banco	Descrição	Tipo	Und	Quant.	Valor Unit	Total
Composição	87622	SINAPI	CONTRAPISO EM ARGAMASSA TRAÇO 1:4 (CIMENTO E AREIA), PREPARO MANUAL, APLICADO EM ÁREAS SECAS SOBRE LAJE, ADERIDO, ACABAMENTO NÃO REFORÇADO, ESPESSURA 2CM. AF_07/2021	Contrapiso	m²	1,0000000	39,77	39,77
Composição Auxiliar	88316	SINAPI	SERVENTE COM ENCARGOS COMPLEMENTARES	Livro SINAPI: Cálculos e Parâmetros	H	0,1070000	22,46	2,40
Composição Auxiliar	87373	SINAPI	ARGAMASSA TRAÇO 1:4 (EM VOLUME DE CIMENTO E AREIA MÉDIA ÚMIDA) PARA CONTRAPISO, PREPARO MANUAL. AF_08/2019	Argamassas	m³	0,0310000	866,69	26,86
Composição Auxiliar	88309	SINAPI	PEDREIRO COM ENCARGOS COMPLEMENTARES	Livro SINAPI: Cálculos e Parâmetros	H	0,2140000	27,82	5,95
Insumo	00001379	SINAPI	CIMENTO PORTLAND COMPOSTO CP II-32	Material	KG	0,5000000	1,08	0,54
Insumo	00007334	SINAPI	ADITIVO ADESIVO LIQUIDO PARA ARGAMASSAS DE REVESTIMENTOS CIMENTICIOS	Material	L	0,2100000	19,19	4,02

MO sem LS => 11,16 LS => 0,00 MO com LS => 11,16
 Valor do BDI => 9,50 Valor com BDI => 49,27
Quant. => 43,30 Preço Total => 2.133,39

3.4.4	Código	Banco	Descrição	Tipo	Und	Quant.	Valor Unit	Total
Composição	87273	SINAPI	REVESTIMENTO CERÂMICO PARA PAREDES INTERNAS COM PLACAS TIPO ESMALTADA DE DIMENSÕES 33X45 CM APLICADAS NA ALTURA INTEIRA DAS PAREDES. AF_02/2023_PE	Revestimentos Cerâmicos Internos	m²	1,0000000	69,92	69,92
Composição Auxiliar	88256	SINAPI	AZULEJISTA OU LADRILHEIRO COM ENCARGOS COMPLEMENTARES	Livro SINAPI: Cálculos e Parâmetros	H	0,6970000	27,69	19,29
Composição Auxiliar	88316	SINAPI	SERVENTE COM ENCARGOS COMPLEMENTARES	Livro SINAPI: Cálculos e Parâmetros	H	0,3138000	22,46	7,04
Insumo	00034357	SINAPI	REJUNTE CIMENTICIO, QUALQUER COR	Material	KG	0,2220000	4,28	0,95
Insumo	00000536	SINAPI	REVESTIMENTO PARA PAREDE, EM CERAMICA ESMALTADA, FORMATO MENOR OU IGUAL A 2025 CM2	Material	m²	1,0798000	34,86	37,64
Insumo	00001381	SINAPI	ARGAMASSA COLANTE AC I PARA CERAMICAS	Material	KG	6,8500000	0,73	5,00

MO sem LS => 18,99 LS => 0,00 MO com LS => 18,99
 Valor do BDI => 16,70 Valor com BDI => 86,62
Quant. => 59,94 Preço Total => 5.192,00

3.4.5	Código	Banco	Descrição	Tipo	Und	Quant.	Valor Unit	Total
-------	--------	-------	-----------	------	-----	--------	------------	-------

Composição	87251	SINAPI	REVESTIMENTO CERÂMICO PARA PISO COM PLACAS TIPO ESMALTADA DE DIMENSÕES 45X45 CM APLICADA EM AMBIENTES DE ÁREA MAIOR QUE 10 M2. AF_02/2023_PE	Revestimentos Cerâmicos Internos	m²	1,0000000	57,13	57,13		
Composição Auxiliar	88316	SINAPI	SERVEANTE COM ENCARGOS COMPLEMENTARES	Livro SINAPI: Cálculos e Parâmetros	H	0,1308000	22,46	2,93		
Composição Auxiliar	88256	SINAPI	AZULEJISTA OU LADRILHEIRO COM ENCARGOS COMPLEMENTARES	Livro SINAPI: Cálculos e Parâmetros	H	0,2537000	27,69	7,02		
Insumo	00001381	SINAPI	ARGAMASSA COLANTE AC I PARA CERAMICAS	Material	KG	9,1325000	0,73	6,66		
Insumo	00034357	SINAPI	REJUNTE CIMENTICIO, QUALQUER COR	Material	KG	0,1880000	4,28	0,80		
Insumo	00001287	SINAPI	PISO EM CERAMICA ESMALTADA, COR LISA, PEI MAIOR OU IGUAL A 4, FORMATO MENOR OU IGUAL A 2025 CM2	Material	m²	1,0600000	37,48	39,72		
					MO sem LS =>	7,16	LS =>	0,00	MO com LS =>	7,16
					Valor do BDI =>	13,64			Valor com BDI =>	70,77
					Quant. =>		43,30	Preço Total =>	3.064,34	

3.5								11.392,30
COBERTURA								
3.5.1	Código	Banco	Descrição	Tipo	Und	Quant.	Valor Unit	Total
Composição	92539	SINAPI	TRAMA DE MADEIRA COMPOSTA POR RIPAS, CAIBROS E TERÇAS PARA TELHADOS DE ATÉ 2 ÁGUAS PARA TELHA CERÂMICA OU DE CONCRETO, INCLUSO TRANSPORTE VERTICAL. AF_10/2025	Estrutura e Trama para Cobertura	m²	1,0000000	72,92	72,92
Composição Auxiliar	88262	SINAPI	CARPINTEIRO DE FORMAS COM ENCARGOS COMPLEMENTARES	Livro SINAPI: Cálculos e Parâmetros	H	0,5271000	27,15	14,31
Composição Auxiliar	88239	SINAPI	AJUDANTE DE CARPINTEIRO COM ENCARGOS COMPLEMENTARES	Livro SINAPI: Cálculos e Parâmetros	H	0,5456968	22,41	12,22
Composição Auxiliar	93282	SINAPI	GUINCHO ELÉTRICO DE COLUNA, CAPACIDADE 400 KG, COM MOTO FREIO, MOTOR TRIFÁSICO DE 1,25 CV - CHI DIURNO. AF_03/2016	Custos Horários Produtivo e Improdutivo dos Equipamentos	CHI	0,0871000	26,39	2,29
Composição Auxiliar	93281	SINAPI	GUINCHO ELÉTRICO DE COLUNA, CAPACIDADE 400 KG, COM MOTO FREIO, MOTOR TRIFÁSICO DE 1,25 CV - CHP DIURNO. AF_03/2016	Custos Horários Produtivo e Improdutivo dos Equipamentos	CHP	0,0431000	27,60	1,18
Insumo	00004408	SINAPI	RIPA NAO APARELHADA, *1,5 X 5* CM, EM MACARANDUBA/MASSARANDUBA, ANGELIM OU EQUIVALENTE DA REGIAO - BRUTA	Material	M	3,2922008	1,90	6,25
Insumo	00004425	SINAPI	VIGA NAO APARELHADA *6 X 12* CM, EM MACARANDUBA/MASSARANDUBA, ANGELIM OU EQUIVALENTE DA REGIAO - BRUTA	Material	M	0,6584402	21,15	13,92
Insumo	00039027	SINAPI	PREGO DE ACO POLIDO COM CABECA 19 X 36 (3 1/4 X 9)	Material	KG	0,0500000	20,32	1,01
Insumo	00040568	SINAPI	PREGO DE ACO POLIDO COM CABECA 22 X 48 (4 1/4 X 5)	Material	KG	0,0300000	20,50	0,61
Insumo	00020247	SINAPI	PREGO DE ACO POLIDO COM CABECA 15 X 15 (1 1/4 X 13)	Material	KG	0,0700000	22,53	1,57

Insumo	00004430	SINAPI	CAIBRO NAO APARELHADO *5 X 6* CM, EM MACARANDUBA/MASSARANDUBA, ANGELIM OU EQUIVALENTE DA REGIAO - BRUTA	Material	M	1,9563711	10,00	19,56	
				MO sem LS =>	21,94	LS =>	0,00	MO com LS =>	21,94
				Valor do BDI =>	17,42			Valor com BDI =>	90,34
						Quant. =>	70,35	Preço Total =>	6.355,41

3.5.2	Código	Banco	Descrição	Tipo	Und	Quant.	Valor Unit	Total	
Composição	94201	SINAPI	TELHAMENTO COM TELHA CERÂMICA CAPA-CANAL, TIPO COLONIAL, COM ATÉ 2 ÁGUAS, INCLUSO TRANSPORTE VERTICAL. AF_07/2019	Telhamento para Cobertura	m ²	1,0000000	44,53	44,53	
Composição Auxiliar	93281	SINAPI	GUINCHO ELÉTRICO DE COLUNA, CAPACIDADE 400 KG, COM MOTO FREIO, MOTOR TRIFÁSICO DE 1,25 CV - CHP DIURNO. AF_03/2016	Custos Horários Produtivo e Improdutivo dos Equipamentos	CHP	0,0372000	27,60	1,02	
Composição Auxiliar	88323	SINAPI	TELHADISTA COM ENCARGOS COMPLEMENTARES	Livro SINAPI: Cálculos e Parâmetros	H	0,1330000	26,88	3,57	
Composição Auxiliar	88316	SINAPI	SERVEnte COM ENCARGOS COMPLEMENTARES	Livro SINAPI: Cálculos e Parâmetros	H	0,3990000	22,46	8,96	
Composição Auxiliar	93282	SINAPI	GUINCHO ELÉTRICO DE COLUNA, CAPACIDADE 400 KG, COM MOTO FREIO, MOTOR TRIFÁSICO DE 1,25 CV - CHI DIURNO. AF_03/2016	Custos Horários Produtivo e Improdutivo dos Equipamentos	CHI	0,0516000	26,39	1,36	
Insumo	00007173	SINAPI	TELHA DE BARRO / CERAMICA, NAO ESMALTADA, TIPO COLONIAL, CANAL, PLAN, PAULISTA, COMPRIMENTO DE *44 A 50* CM, RENDIMENTO DE COBERTURA DE *26* TELHAS/M2	Material	MIL	0,0275000	1.077,20	29,62	
				MO sem LS =>	10,47	LS =>	0,00	MO com LS =>	10,47
				Valor do BDI =>	10,63			Valor com BDI =>	55,16
						Quant. =>	70,35	Preço Total =>	3.880,50

3.5.3	Código	Banco	Descrição	Tipo	Und	Quant.	Valor Unit	Total
Composição	94221	SINAPI	CUMEEIRA PARA TELHA CERÂMICA EMBOÇADA COM ARGAMASSA TRAÇO 1:2:9 (CIMENTO, CAL E AREIA) PARA TELHADOS COM ATÉ 2 ÁGUAS, INCLUSO TRANSPORTE VERTICAL. AF_07/2019	Telhamento para Cobertura	M	1,0000000	25,29	25,29
Composição Auxiliar	88323	SINAPI	TELHADISTA COM ENCARGOS COMPLEMENTARES	Livro SINAPI: Cálculos e Parâmetros	H	0,1640000	26,88	4,40
Composição Auxiliar	93281	SINAPI	GUINCHO ELÉTRICO DE COLUNA, CAPACIDADE 400 KG, COM MOTO FREIO, MOTOR TRIFÁSICO DE 1,25 CV - CHP DIURNO. AF_03/2016	Custos Horários Produtivo e Improdutivo dos Equipamentos	CHP	0,0063000	27,60	0,17
Composição Auxiliar	87337	SINAPI	ARGAMASSA TRAÇO 1:2:9 (EM VOLUME DE CIMENTO, CAL E AREIA MÉDIA ÚMIDA) PARA EMBOÇO/MASSA ÚNICA/ASSENTAMENTO DE ALVENARIA DE VEDAÇÃO, PREPARO MECÂNICO COM MISTURADOR DE EIXO HORIZONTAL DE 300 KG. AF_08/2019	Argamassas	m ³	0,0117000	636,70	7,44

Composição Auxiliar	88316	SINAPI	SERVENTE COM ENCARGOS COMPLEMENTARES	Livro SINAPI: Cálculos e Parâmetros	H	0,2090000	22,46	4,69	
Composição Auxiliar	93282	SINAPI	GUINCHO ELÉTRICO DE COLUNA, CAPACIDADE 400 KG, COM MOTO FREIO, MOTOR TRIFÁSICO DE 1,25 CV - CHI DIURNO. AF_03/2016	Custos Horários Produtivo e Improdutivo dos Equipamentos	CHI	0,0087000	26,39	0,22	
Insumo	00007181	SINAPI	CUMEEIRA PARA TELHA CERAMICA, COMPRIMENTO DE *41* CM, RENDIMENTO DE *3* TELHAS/M	Material	UN	3,0000000	2,79	8,37	
				MO sem LS =>	7,87	LS =>	0,00	MO com LS =>	7,87
				Valor do BDI =>	6,04			Valor com BDI =>	31,33
				Quant. =>		10,05	Preço Total =>	314,86	

3.5.4	Código	Banco	Descrição	Tipo	Und	Quant.	Valor Unit	Total
Composição	4298	ORSE	Montagem de Forro de pvc, em régua larg =100 mm	Forros	m²	1,0000000	31,45	31,45
Item	Código	Banco	Descrição	Tipo	Und	Quant.	Valor Unit	Total
Composição	10549	ORSE	Encargos Complementares - Servente	Provisórios	h	0,7500000	3,86	2,89
Insumo	00006111/SIN	ORSE	Servente de obras (horista)	Mão de Obra	h	0,7500000	14,58	10,93
Insumo	00044497/SIN	ORSE	Montador de estruturas metálicas horista	Mão de Obra	h	0,7500000	18,94	14,20
Composição	10605	ORSE	Encargos Complementares - Montador	Provisórios	h	0,7500000	4,56	3,42

Detalhamento de Cálculo ORSE

Item	Código	Banco	Descrição	Tipo	Und	Quant.	Valor Unit	Total
Insumo	00012892/SIN	ORSE	Luva raspa de couro, cano curto (punho *7* cm)	Material	par	0,0034500	10,87	0,03
Insumo	00012894/SIN	ORSE	Capa para chuva em pvc com forro de poliéster, com capuz (amarela ou azul)	Material	un	0,0003000	20,11	0,00
Insumo	10362	ORSE	Seguro de vida e acidente em grupo	Serviços	un	0,0067500	12,54	0,08
Insumo	941	ORSE	Fardamento com mangas curta	Material	un	0,0022500	193,04	0,43
Insumo	10492	ORSE	Cesta Básica	Material	un	0,0067500	205,00	1,38
Insumo	1651	ORSE	Óculos branco proteção	Material	pr	0,0012000	6,00	0,00
Insumo	4728	ORSE	Talhadeira chata 10"	Material	un	0,0002250	18,58	0,00
Insumo	00002711/SIN	ORSE	Carrinho de mão, em aço, com capacidade de *45 a 65* l / *100* kg, pneu com câmara	Material	un	0,0001500	185,00	0,02
Insumo	10788	ORSE	Pá quadrada	Material	un	0,0001500	36,90	0,00
Insumo	00012895/SIN	ORSE	Capacete de segurança aba frontal com suspensão de polietileno, sem jugular (classe b)	Material	un	0,0009000	13,50	0,01
Insumo	2378	ORSE	Vale transporte	Material	un	0,1196250	4,50	0,53

Insumo	10596	ORSE	Protetor auricular	Material	un	0,0067500	4,81	0,03
Insumo	4729	ORSE	Marreta 1 kg com cabo	Material	un	0,0000750	37,80	0,00
Insumo	00012893/SIN	ORSE	Bota de segurança com biqueira de aço e colarinho acolchoado	Material	par	0,0012000	73,93	0,08
Insumo	158	ORSE	Almoço (Participação do empregador)	Material	un	0,1527000	14,00	2,13
Insumo	10599	ORSE	Protetor solar fps 30 com 120ml	Material	un	0,0027000	18,00	0,04
Insumo	10517	ORSE	Exames admissionais/demissionais (checkup)	Serviços	cj	0,0006000	300,00	0,18
Insumo	10761	ORSE	Refeição - café da manhã (café com leite e dois pães com manteiga)	Serviços	un	0,1527000	5,00	0,76
Insumo	00006111/SIN	ORSE	Servente de obras (horista)	Mão de Obra	h	0,7500000	14,58	10,93
Insumo	00044497/SIN	ORSE	Montador de estruturas metálicas horista	Mão de Obra	h	0,7500000	18,94	14,20
Insumo	11271	ORSE	Talhadeira com punho de proteção 22 x225mm ref.207206BR Belzer	Material	un	0,0000750	62,12	0,00
Insumo	11274	ORSE	Grampo de aperto rápido 16" Ref. 60987 Beltools	Material	un	0,0002250	19,20	0,00
Insumo	11277	ORSE	Alicate de pressão para solda de chapa 18" (460mm), Ref.138 Z Gedore	Material	un	0,0001500	204,97	0,03
Insumo	11273	ORSE	Esquadro de alumínio para soldagem de peças, com duas morsas, 35 x 35 x 4,5cm, marca Black Jack	Material	un	0,0001500	223,66	0,03
Insumo	11278	ORSE	Alicate diagonal para corte rente 5" a 8"	Material	un	0,0001500	32,33	0,00
Insumo	11282	ORSE	Esmerilhadeira angular elétrico portátil 4 1/2" - 1000 watts - ref. G1000kB2Black e Decker	Material	un	0,0001500	362,00	0,05
Insumo	11280	ORSE	Chave Inglesa 15" ref. 012418012 carbografite	Material	un	0,0001500	60,50	0,00
Insumo	11284	ORSE	Cavalete de ferro nº 1	Material	un	0,0001500	123,31	0,01
Insumo	11272	ORSE	Alicate Climador (cripador)	Material	un	0,0000750	214,66	0,01
Insumo	11283	ORSE	Selador horizontal para fita de aço 1"	Material	un	0,0000750	740,17	0,05
Insumo	11279	ORSE	Alicate para anéis de pistão capacidade 50-100mm. ref.44044101 Tramontina ou similar	Material	un	0,0001500	219,22	0,03
Insumo	11281	ORSE	Bolsa de lona para ferramentas 40 x 30 x 20cm	Material	un	0,0006000	357,49	0,21
Insumo	11270	ORSE	Martelo de solda do tipo picareta, cabo de madeira, 300x0,4x0,5mm	Material	un	0,0002250	45,83	0,01
Insumo	11286	ORSE	Macariço de solda Ref. CG201 código 010414410 carbografite	Material	un	0,0002250	407,27	0,09
Insumo	11276	ORSE	Alicate de pressão para solda tipo U, para apertar chapas, tiras e qualquer tipo de perfil. Niquelado, mordentes reforçados em aço laminado. Corpo em chapa dobrada extra-reforçada e rebites de aço, 11" (280mm). Ref. 138 Gedore.	Material	un	0,0001500	176,92	0,02

Insumo	11285	ORSE	Fonte inversora de solda WMI 140ED 220V - BAMBOZZI - WMI- 140ED	Material	un	0,0000750	930,00	0,06		
Insumo	11275	ORSE	Alicate de pressão 11"	Material	un	0,0001500	141,73	0,02		
				MO sem LS =>		25,13	LS =>	0,00	MO com LS =>	25,13
				Valor do BDI =>		7,51			Valor com BDI =>	38,96
						Quant. =>	21,60	Preço Total =>	841,53	

4										12.635,06
4.1										
	Código	Banco	Descrição	Tipo	Und	Quant.	Valor Unit	Total		
Composição	86888	SINAPI	VASO SANITÁRIO SIFONADO COM CAIXA ACOPLADA LOUÇA BRANCA - FORNECIMENTO E INSTALAÇÃO. AF_01/2020	Louças e Metais	UN	1,0000000	517,93	517,93		
Composição Auxiliar	88267	SINAPI	ENCANADOR OU BOMBEIRO HIDRÁULICO COM ENCARGOS COMPLEMENTARES	Livro SINAPI: Cálculos e Parâmetros	H	0,7791000	27,15	21,15		
Composição Auxiliar	88316	SINAPI	SERVENTE COM ENCARGOS COMPLEMENTARES	Livro SINAPI: Cálculos e Parâmetros	H	0,4384000	22,46	9,84		
Insumo	00010422	SINAPI	BACIA SANITARIA (VASO) COM CAIXA ACOPLADA, SIFAO APARENTE, DE LOUCA BRANCA (SEM ASSENTO)	Material	UN	1,0000000	425,58	425,58		
Insumo	00006138	SINAPI	ANEL DE VEDACAO, PVC FLEXIVEL, 100 MM, PARA SAIDA DE BACIA / VASO SANITARIO	Material	UN	1,0000000	9,77	9,77		
Insumo	00037329	SINAPI	REJUNTE EPOXI, QUALQUER COR	Material	KG	0,0881000	90,28	7,95		
Insumo	00004384	SINAPI	PARAFUSO NIQUELADO COM ACABAMENTO CROMADO PARA FIXAR PEÇA SANITARIA, INCLUI PORCA CEGA, ARRUELA E BUCHA DE NYLON TAMANHO S-10	Material	UN	2,0000000	21,82	43,64		
				MO sem LS =>		22,61	LS =>	0,00	MO com LS =>	22,61
				Valor do BDI =>		123,73			Valor com BDI =>	641,66
						Quant. =>	2,00	Preço Total =>	1.283,32	

4.2										
	Código	Banco	Descrição	Tipo	Und	Quant.	Valor Unit	Total		
Composição	86906	SINAPI	TORNEIRA CROMADA DE MESA, 1/2" OU 3/4", PARA LAVATÓRIO, PADRÃO POPULAR - FORNECIMENTO E INSTALAÇÃO. AF_01/2020	Louças e Metais	UN	1,0000000	79,76	79,76		
Composição Auxiliar	88316	SINAPI	SERVENTE COM ENCARGOS COMPLEMENTARES	Livro SINAPI: Cálculos e Parâmetros	H	0,0303000	22,46	0,68		
Composição Auxiliar	88267	SINAPI	ENCANADOR OU BOMBEIRO HIDRÁULICO COM ENCARGOS COMPLEMENTARES	Livro SINAPI: Cálculos e Parâmetros	H	0,0960000	27,15	2,60		
Insumo	00003146	SINAPI	FITA VEDA ROSCA, EM PTFE, ROLO DE 18 MM X 10 M (L X C)	Material	UN	0,0210000	4,14	0,08		
Insumo	00013415	SINAPI	TORNEIRA DE MESA/BANCADA, PARA LAVATORIO, FIXA, METALICA CROMADA, PADRAO POPULAR, 1/2" OU 3/4"	Material	UN	1,0000000	76,40	76,40		
				MO sem LS =>		2,42	LS =>	0,00	MO com LS =>	2,42
				Valor do BDI =>		19,05			Valor com BDI =>	98,81

Quant. => 2,00 Preço Total => 197,62

4.3	Código	Banco	Descrição	Tipo	Und	Quant.	Valor Unit	Total		
Composição	94648	SINAPI	TUBO, PVC, SOLDÁVEL, DE 25MM, INSTALADO EM RESERVAÇÃO PREDIAL DE ÁGUA - FORNECIMENTO E INSTALAÇÃO. AF_04/2024	Instalações Hidráulicas - Reservação e Bombas de Recalque	M	1,0000000	6,74	6,74		
Composição Auxiliar	88248	SINAPI	AUXILIAR DE ENCANADOR OU BOMBEIRO HIDRÁULICO COM ENCARGOS COMPLEMENTARES	Livro SINAPI: Cálculos e Parâmetros	H	0,0463000	22,33	1,03		
Composição Auxiliar	88267	SINAPI	ENCANADOR OU BOMBEIRO HIDRÁULICO COM ENCARGOS COMPLEMENTARES	Livro SINAPI: Cálculos e Parâmetros	H	0,0463000	27,15	1,25		
Insumo	00009868	SINAPI	TUBO PVC, SOLDAVEL, DE 25 MM, AGUA FRIA (NBR-5648)	Material	M	1,0493000	4,25	4,45		
Insumo	00038383	SINAPI	LIXA D'AGUA EM FOLHA, COR PRETA, GRAO 100	Material	UN	0,0051000	2,00	0,01		
					MO sem LS =>	1,67	LS =>	0,00	MO com LS =>	1,67
					Valor do BDI =>	1,61			Valor com BDI =>	8,35
						Quant. =>	30,00	Preço Total =>	250,50	

4.4	Código	Banco	Descrição	Tipo	Und	Quant.	Valor Unit	Total		
Composição	89714	SINAPI	TUBO PVC, SERIE NORMAL, ESGOTO PREDIAL, DN 100 MM, FORNECIDO E INSTALADO EM RAMAL DE DESCARGA OU RAMAL DE ESGOTO SANITÁRIO. AF_08/2022	Instalações Prediais de Esgoto - Tubos e Conexões	M	1,0000000	37,09	37,09		
Composição Auxiliar	88267	SINAPI	ENCANADOR OU BOMBEIRO HIDRÁULICO COM ENCARGOS COMPLEMENTARES	Livro SINAPI: Cálculos e Parâmetros	H	0,4444000	27,15	12,06		
Composição Auxiliar	88248	SINAPI	AUXILIAR DE ENCANADOR OU BOMBEIRO HIDRÁULICO COM ENCARGOS COMPLEMENTARES	Livro SINAPI: Cálculos e Parâmetros	H	0,4444000	22,33	9,92		
Insumo	00038383	SINAPI	LIXA D'AGUA EM FOLHA, COR PRETA, GRAO 100	Material	UN	0,0247000	2,00	0,04		
Insumo	00009836	SINAPI	TUBO PVC SERIE NORMAL, DN 100 MM, PARA ESGOTO PREDIAL (NBR 5688)	Material	M	1,0549000	14,29	15,07		
					MO sem LS =>	16,12	LS =>	0,00	MO com LS =>	16,12
					Valor do BDI =>	8,86			Valor com BDI =>	45,95
						Quant. =>	40,00	Preço Total =>	1.838,00	

4.5	Código	Banco	Descrição	Tipo	Und	Quant.	Valor Unit	Total
Composição	98102	SINAPI	Caixa inspeção em alvenaria	Caixas Enterradas	UN	1,0000000	171,16	171,16
Composição Auxiliar	88316	SINAPI	SERVENTE COM ENCARGOS COMPLEMENTARES	Livro SINAPI: Cálculos e Parâmetros	H	0,0326000	22,46	0,73

Composição Auxiliar	101618	SINAPI	PREPARO DE FUNDO DE VALA COM LARGURA MENOR QUE 1,5 M, COM CAMADA DE AREIA, LANÇAMENTO MANUAL. AF_01/2026	Escoramento e Preparo de Fundo de Valas	m³	0,0192000	227,97	4,37	
Composição Auxiliar	88309	SINAPI	PEDREIRO COM ENCARGOS COMPLEMENTARES	Livro SINAPI: Cálculos e Parâmetros	H	0,0415000	27,82	1,15	
Composição Auxiliar	5678	SINAPI	RETROESCAVADEIRA SOBRE RODAS COM CARREGADEIRA, TRAÇÃO 4X4, POTÊNCIA LÍQ. 88 HP, CAÇAMBA CARREG. CAP. MÍN. 1 M3, CAÇAMBA RETRO CAP. 0,26 M3, PESO OPERACIONAL MÍN. 6.674 KG, PROFUNDIDADE ESCAVAÇÃO MÁX. 4,37 M - CHP DIURNO. AF_06/2014	Custos Horários Produtivo e Improdutivo dos Equipamentos	CHP	0,0155000	145,97	2,26	
Composição Auxiliar	5679	SINAPI	RETROESCAVADEIRA SOBRE RODAS COM CARREGADEIRA, TRAÇÃO 4X4, POTÊNCIA LÍQ. 88 HP, CAÇAMBA CARREG. CAP. MÍN. 1 M3, CAÇAMBA RETRO CAP. 0,26 M3, PESO OPERACIONAL MÍN. 6.674 KG, PROFUNDIDADE ESCAVAÇÃO MÁX. 4,37 M - CHI DIURNO. AF_06/2014	Custos Horários Produtivo e Improdutivo dos Equipamentos	CHI	0,0315000	61,72	1,94	
Insumo	00011881	SINAPI	CAIXA DE GORDURA CILINDRICA EM CONCRETO SIMPLES, PRE-MOLDADA, COM DIAMETRO DE 40 CM E ALTURA DE 45 CM, COM TAMPA	Material	UN	1,0000000	160,71	160,71	
				MO sem LS =>	4,05	LS =>	0,00	MO com LS =>	4,05
				Valor do BDI =>	40,89			Valor com BDI =>	212,05
						Quant. =>	3,00	Preço Total =>	636,15

4.6	Código	Banco	Descrição	Tipo	Und	Quant.	Valor Unit	Total
Composição	98059	SINAPI	Fossa séptica em alvenaria	Fossas e Sumidouros	UN	1,0000000	4.224,24	4.224,24
Composição Auxiliar	97738	SINAPI	PEÇA CIRCULAR PRÉ-MOLDADA, VOLUME DE CONCRETO DE 10 A 30 LITROS, TAXA DE FIBRA DE POLIPROPILENO APROXIMADA DE 6 KG/M³. AF_03/2024_PS	Estruturas Pré-Fabricadas e Pré-Moldadas	m³	0,0154000	4.298,05	66,18
Composição Auxiliar	88628	SINAPI	ARGAMASSA TRAÇO 1:3 (EM VOLUME DE CIMENTO E AREIA MÉDIA ÚMIDA), PREPARO MECÂNICO COM BETONEIRA 400 L. AF_08/2019	Argamassas	m³	0,0616000	715,49	44,07
Composição Auxiliar	88309	SINAPI	PEDREIRO COM ENCARGOS COMPLEMENTARES	Livro SINAPI: Cálculos e Parâmetros	H	1,9927000	27,82	55,43
Composição Auxiliar	5678	SINAPI	RETROESCAVADEIRA SOBRE RODAS COM CARREGADEIRA, TRAÇÃO 4X4, POTÊNCIA LÍQ. 88 HP, CAÇAMBA CARREG. CAP. MÍN. 1 M3, CAÇAMBA RETRO CAP. 0,26 M3, PESO OPERACIONAL MÍN. 6.674 KG, PROFUNDIDADE ESCAVAÇÃO MÁX. 4,37 M - CHP DIURNO. AF_06/2014	Custos Horários Produtivo e Improdutivo dos Equipamentos	CHP	0,8011000	145,97	116,93
Composição Auxiliar	88316	SINAPI	SERVENTE COM ENCARGOS COMPLEMENTARES	Livro SINAPI: Cálculos e Parâmetros	H	1,5657000	22,46	35,16
Composição Auxiliar	5679	SINAPI	RETROESCAVADEIRA SOBRE RODAS COM CARREGADEIRA, TRAÇÃO 4X4, POTÊNCIA LÍQ. 88 HP, CAÇAMBA CARREG. CAP. MÍN. 1 M3, CAÇAMBA RETRO CAP. 0,26 M3, PESO OPERACIONAL MÍN. 6.674 KG, PROFUNDIDADE ESCAVAÇÃO MÁX. 4,37 M - CHI DIURNO. AF_06/2014	Custos Horários Produtivo e Improdutivo dos Equipamentos	CHI	1,6325000	61,72	100,75

Composição Auxiliar	101624	SINAPI	PREPARO DE FUNDO DE VALA COM LARGURA MAIOR OU IGUAL A 1,5 M E MENOR QUE 2,5 M, COM CAMADA DE BRITA, LANÇAMENTO MECANIZADO. AF_01/2026	Escoramento e Preparo de Fundo de Valas	m³	0,3733000	414,08	154,57		
Composição Auxiliar	97740	SINAPI	PEÇA CIRCULAR PRÉ-MOLDADA, VOLUME DE CONCRETO ACIMA DE 100 LITROS, TAXA DE AÇO APROXIMADA DE 30KG/M³. AF_03/2024	Estruturas Pré-Fabricadas e Pré-Moldadas	m³	0,3486000	2.303,37	802,95		
Insumo	00012565	SINAPI	ANEL EM CONCRETO ARMADO, LISO, PARA FOSSAS SEPTICAS E SUMIDOUROS, SEM FUNDO, DIAMETRO INTERNO DE 2,00 M E ALTURA DE 0,50 M	Material	UN	3,0000000	703,84	2.111,52		
Insumo	00012532	SINAPI	ANEL EM CONCRETO ARMADO, LISO, PARA POCOS DE INSPECAO, SEM FUNDO, DIAMETRO INTERNO DE 0,60 M E ALTURA DE 0,50 M	Material	UN	1,0000000	122,47	122,47		
Insumo	00004720	SINAPI	PEDRA BRITADA N. 0, OU PEDRISCO (4,8 A 9,5 MM) POSTO PEDREIRA/FORNECEDOR, SEM FRETE	Material	m³	2,1375000	287,35	614,21		
					MO sem LS =>	358,29	LS =>	0,00	MO com LS =>	358,29
					Valor do BDI =>	1.009,17			Valor com BDI =>	5.233,41
					Quant. =>	1,00	Preço Total =>	5.233,41		

4.7	Código	Banco	Descrição	Tipo	Und	Quant.	Valor Unit	Total
Composição	1726	ORSE	Sumidouro paredes com blocos cerâmicos 6 furos e dimensões internas de 1,50x 1,00 x 0,60 m	Filtros e Sumidouros	un	1,0000000	1.513,38	1.513,38
Item	Código	Banco	Descrição	Tipo	Und	Quant.	Valor Unit	Total
Insumo	545	ORSE	Cascalhinho ou pedrisco (brita 0), com frete	Material	m³	1,0800000	200,00	216,00
Composição	2497	ORSE	Escavação manual de vala ou cava em material de 1ª categoria, profundidade até 1,50m	Escavação Manual em Área Urbana	m³	1,9700000	55,52	109,37
Composição	91	ORSE	Alvenaria pedra calcária argamassada c/ cimento e areia traço t-4 (1:5) - 1 saco cimento 50kg / 5 padiolas areia dim. 0,35x0,45x0,23m - Confeção mecânica e transporte	Alvenarias de Pedra e Concretos para Fundações	m³	0,4320000	546,08	235,90
Composição	145	ORSE	Laje pré-fabricada comum para piso ou cobertura, inclusive escoramento em madeira e capeamento 4cm	Estruturas Pre-Moldadas de Concreto	m²	1,6200000	115,11	186,47
Composição	96	ORSE	Concreto simples usinado fck=15mpa, bombeado, lançado e adensado em superestrutura	Alvenarias de Pedra e Concretos para Fundações	m³	0,0120000	556,41	6,67
Composição	2658	ORSE	Lastro de brita 3	Lastros, Lajes e Berços	m³	0,2250000	193,12	43,45
Composição	165	ORSE	Alvenaria bloco cerâmico vedação, 9x19x24cm, e=24cm, com argamassa t5 - 1:2:8(cimento/cal/areia), junta=2cm	Alvenarias de Vedação	m²	4,8000000	148,87	714,57

Detalhamento de Cálculo ORSE

Item	Código	Banco	Descrição	Tipo	Und	Quant.	Valor Unit	Total
Insumo	545	ORSE	Cascalhinho ou pedrisco (brita 0), com frete	Material	m³	1,0800000	200,00	216,00
Insumo	00012892/SIN	ORSE	Luva raspa de couro, cano curto (punho *7* cm)	Material	par	0,0674613	10,87	0,73

Insumo	00012894/SIN	ORSE	Capa para chuva em pvc com forro de poliester, com capuz (amarela ou azul)	Material	un	0,0058662	20,11	0,11
Insumo	10362	ORSE	Seguro de vida e acidente em grupo	Serviços	un	0,1319895	12,54	1,65
Insumo	941	ORSE	Fardamento com mangas curta	Material	un	0,0439965	193,04	8,49
Insumo	10492	ORSE	Cesta Básica	Material	un	0,1319895	205,00	27,05
Insumo	1651	ORSE	Óculos branco proteção	Material	pr	0,0233947	6,00	0,14
Insumo	4728	ORSE	Talhadeira chata 10"	Material	un	0,0051281	18,58	0,09
Insumo	00002711/SIN	ORSE	Carrinho de mao, em aco, com capacidade de *45 a 65* l / *100* kg, pneu com camara	Material	un	0,0034188	185,00	0,63
Insumo	10788	ORSE	Pá quadrada	Material	un	0,0034188	36,90	0,12
Insumo	00012895/SIN	ORSE	Capacete de seguranca aba frontal com suspensao de polietileno, sem jugular (classe b)	Material	un	0,0175986	13,50	0,23
Insumo	2378	ORSE	Vale transporte	Material	un	2,4088383	4,50	10,83
Insumo	10596	ORSE	Protetor auricular	Material	un	0,1319895	4,81	0,63
Insumo	4729	ORSE	Marreta 1 kg com cabo	Material	un	0,0017094	37,80	0,06
Insumo	00012893/SIN	ORSE	Bota de seguranca com biqueira de aco e colarinho acolchoado	Material	par	0,0233947	73,93	1,72
Insumo	158	ORSE	Almoço (Participação do empregador)	Material	un	2,9858958	14,00	41,80
Insumo	10599	ORSE	Protetor solar fps 30 com 120ml	Material	un	0,0527958	18,00	0,95
Insumo	10517	ORSE	Exames admissionais/demissionais (checkup)	Serviços	cj	0,0117324	300,00	3,51
Insumo	10761	ORSE	Refeição - café da manhã (café com leite e dois pães com manteiga)	Serviços	un	2,9858958	5,00	14,92
Insumo	00006111/SIN	ORSE	Servente de obras (horista)	Mão de Obra	h	17,0937600	14,58	249,22
Insumo	00004750/SIN	ORSE	Pedreiro (horista)	Mão de Obra	h	11,4823200	20,44	234,69
Insumo	11247	ORSE	Serra mármore	Material	un	0,0011482	319,90	0,36
Insumo	11243	ORSE	Martelo sem unha	Material	un	0,0011482	28,00	0,03
Insumo	4722	ORSE	Colher de pedreiro	Material	un	0,0045929	18,80	0,08
Insumo	11264	ORSE	Marreta de 1/2 kg com cabo	Material	un	0,0022965	13,52	0,03
Insumo	11265	ORSE	Martelo de borracha com cabo	Material	un	0,0045929	18,75	0,08
Insumo	11246	ORSE	Escala métrica de bambú	Material	Un	0,0080376	10,22	0,08
Insumo	11245	ORSE	Desempoladeira de madeira 12x22	Material	un	0,0080376	11,60	0,09

Insumo	10789	ORSE	Nível de bolha de madeira	Material	un	0,0022965	15,40	0,03
Insumo	10282	ORSE	Regua de alumínio c/ 2,00m (para pedreiro)	Material	un	0,0022965	44,00	0,10
Insumo	10790	ORSE	Prumo de face	Material	un	0,0011482	25,95	0,02
Insumo	4174	ORSE	Desempenadeira de aço lisa, cabo madeira, ref:143, Atlas ou similar	Material	un	0,0057412	12,90	0,07
Insumo	00004730/SIN	ORSE	Pedra de mao ou pedra rachao para arrimo/fundacao (posto pedreira/fornecedor,sem frete)	Material	m³	0,5184000	129,48	67,12
Insumo	00000370/SIN	ORSE	Areia media - posto jazida/fornecedor (retirado na jazida, sem transporte)	Material	m³	0,1399680	100,00	13,99
Insumo	00001379/SIN	ORSE	Cimento portland composto cp ii-32	Material	kg	110,1566400	0,88	96,93
Insumo	00010567/SIN	ORSE	Tabua *2,5 x 23* cm em pinus, mista ou equivalente da regioao - bruta	Material	m	0,5346000	13,63	7,28
Insumo	3329	ORSE	Laje pré-fabricada treliçada para piso ou cobertura, h=12cm, 200kg/m2, enchimento em bloco cerâmico h=8cm	Material	m²	1,6200000	32,19	52,14
Insumo	6995	ORSE	Madeira mista serrada (sarrafo) 2,2 x 5,5cm - 0,00121 m³/m	Material	m	1,1988000	3,66	4,38
Insumo	00004718/SIN	ORSE	Pedra britada n. 2 (19 a 38 mm) posto pedreira/fornecedor, sem frete	Material	m³	0,0670680	138,48	9,28
Insumo	00004721/SIN	ORSE	Pedra britada n. 1 (9,5 a 19 mm) posto pedreira/fornecedor, sem frete	Material	m³	0,0223560	137,75	3,07
Insumo	00001213/SIN	ORSE	Carpinteiro de formas para concreto (horista)	Mão de Obra	h	0,7009200	20,44	14,32
Insumo	00039017/SIN API	ORSE	Espacador / distanciador circular com entrada lateral, em plastico, para vergalhao *4,2 a 12,5* mm, cobrimento 20 mm	Material	un	0,2592000	0,22	0,05
Insumo	00043132/SIN	ORSE	Arame recozido 16 bwg, d = 1,65 mm (0,016 kg/m) ou 18 bwg, d = 1,25 mm (0,01 kg/m)	Material	kg	0,0129600	25,00	0,32
Insumo	81	ORSE	Aço ca-50 6,3 a 12,5 mm	Material	kg	0,6480000	9,00	5,83
Insumo	00000378/SIN	ORSE	Armador (horista)	Mão de Obra	h	0,0540000	20,44	1,10
Insumo	10585	ORSE	Arco de serra	Material	un	0,0000108	19,95	0,00
Insumo	10586	ORSE	Torquesa	Material	un	0,0000108	45,00	0,00
Insumo	00039315/SIN API	ORSE	Espacador / distanciador tipo garra dupla, em plastico, cobrimento *20* mm, para ferragens de lajes e fundo de vigas	Material	un	0,2592000	0,36	0,09
Insumo	00005075/SIN	ORSE	Prego de aço polido com cabeca 18 x 30 (2 3/4 x 10)	Material	kg	0,0324000	16,90	0,54
Insumo	11249	ORSE	Serra circular eletrica portatil	Equipamento	un	0,0000701	979,65	0,06
Insumo	11244	ORSE	Martelo com unha	Material	un	0,0001402	39,10	0,00
Insumo	10578	ORSE	Formão grande	Material	un	0,0001402	21,30	0,00

Insumo	10577	ORSE	Serrote 40cm	Material	un	0,0000701	36,00	0,00		
Insumo	10579	ORSE	Chave de fenda chata 30 cm	Material	un	0,0001402	26,89	0,00		
Insumo	11248	ORSE	Furadeira e Parafusadeira eletrica Bosch ou Similar profissional	Equipamento	un	0,0000701	246,00	0,01		
Insumo	1569	ORSE	Madeira mista serrada (barrote) 6 x 6cm - 0,0036 m3/m (angelim, louro)	Material	m	1,6362000	6,69	10,94		
Insumo	00000367/SIN	ORSE	Areia grossa - posto jazida/fornecedor (retirado na jazida, sem transporte)	Material	m³	0,4774663	101,30	48,36		
Insumo	00044535/SIN API	ORSE	Servico de bombeamento de concreto com consumo minimo de 40 m3, (disponibilizacao de bomba), sem o lancamento	Material	m³	0,0120000	48,83	0,58		
Insumo	634	ORSE	Concreto usinado bombeavel b0-b1 fck=15mpa	Material	m³	0,0120000	455,83	5,46		
Insumo	00004722/SIN	ORSE	Pedra britada n. 3 (38 a 50 mm) posto pedra/fornecedor, sem frete	Material	m³	0,2700000	130,12	35,13		
Insumo	2657	ORSE	Bloco cerâmico, de vedação, 6 furos horizontais, dim. 9 x 19 x 24 cm	Material	un	225,6000000	1,10	248,16		
Insumo	00001106/SIN	ORSE	Cal hidratada ch-i para argamassas	Material	kg	56,6966400	1,30	73,70		
					MO sem LS =>	499,33	LS =>	0,00	MO com LS =>	499,33
					Valor do BDI =>	361,54			Valor com BDI =>	1.874,92
					Quant. =>	1,00	Preço Total =>	1.874,92		

4.8	Código	Banco	Descrição	Tipo	Und	Quant.	Valor Unit	Total		
Composição	102605	SINAPI	CAIXA D'ÁGUA EM POLIETILENO, 250 LITROS - FORNECIMENTO E INSTALAÇÃO. AF_06/2021	Caixas de Água para Edificações	UN	1,0000000	329,27	329,27		
Composição Auxiliar	88248	SINAPI	AUXILIAR DE ENCANADOR OU BOMBEIRO HIDRÁULICO COM ENCARGOS COMPLEMENTARES	Livro SINAPI: Cálculos e Parâmetros	H	0,1052000	22,33	2,34		
Composição Auxiliar	88267	SINAPI	ENCANADOR OU BOMBEIRO HIDRÁULICO COM ENCARGOS COMPLEMENTARES	Livro SINAPI: Cálculos e Parâmetros	H	0,1052000	27,15	2,85		
Insumo	00034637	SINAPI	CAIXA D'AGUA / RESERVATORIO EM POLIETILENO, 500 LITROS, COM TAMPA	Material	UN	1,0000000	324,08	324,08		
					MO sem LS =>	3,81	LS =>	0,00	MO com LS =>	3,81
					Valor do BDI =>	78,66			Valor com BDI =>	407,93
					Quant. =>	1,00	Preço Total =>	407,93		

4.9	Código	Banco	Descrição	Tipo	Und	Quant.	Valor Unit	Total
Composição	2091	ORSE	Lavatório louça (Deca-Ravenna ref L-915) com coluna, c/ sifão plástico, válvula plástica, engate PVC e torneira plastica ou similares	Louças e Metais Sanitários	un	1,0000000	293,01	293,01
Item								
Insumo	00002696/SIN	ORSE	Encanador ou bombeiro hidraulico (horista)	Mão de Obra	h	1,7500000	20,44	35,77

Insumo	00006145/SIN	ORSE	Sifao plastico tipo copo para pia americana 1.1/2 x 1.1/2"	Material	un	1,0000000	17,20	17,20
Insumo	982	ORSE	Fixação p/ lavatório - parafusos (deca - ref: sp-7 ou similar)	Material	cj	1,0000000	29,15	29,15
Composição	10554	ORSE	Encargos Complementares - Encanador	Provisórios	h	1,7500000	3,80	6,65
Insumo	1325	ORSE	Lavatório louça 45,5x36cm, linha Ravena L-915, DECA ou similar	Material	un	1,0000000	79,90	79,90
Insumo	2261	ORSE	Torneira plástica para lavatório 1/2", HERC 1195 ou similar	Material	un	1,0000000	11,80	11,80
Composição	10549	ORSE	Encargos Complementares - Servente	Provisórios	h	1,7500000	3,86	6,75
Insumo	4293	ORSE	Coluna de louça para lavatorio, linha Ravena, ref C-9, Deca ou similar	Material	un	1,0000000	69,90	69,90
Insumo	00006153/SIN	ORSE	Valvula em plastico branco para tanque ou lavatorio 1", sem unho e sem ladrao	Material	un	1,0000000	5,00	5,00
Insumo	00006111/SIN	ORSE	Servente de obras (horista)	Mão de Obra	h	1,7500000	14,58	25,51
Insumo	00006141/SIN	ORSE	Engate/rabicho flexivel plastico (pvc ou abs) branco 1/2" x 30 cm	Material	un	1,0000000	5,14	5,14

Detalhamento de Cálculo ORSE

Item	Código	Banco	Descrição	Tipo	Und	Quant.	Valor Unit	Total
Insumo	00002696/SIN	ORSE	Encanador ou bombeiro hidraulico (horista)	Mão de Obra	h	1,7500000	20,44	35,77
Insumo	00006145/SIN	ORSE	Sifao plastico tipo copo para pia americana 1.1/2 x 1.1/2"	Material	un	1,0000000	17,20	17,20
Insumo	982	ORSE	Fixação p/ lavatório - parafusos (deca - ref: sp-7 ou similar)	Material	cj	1,0000000	29,15	29,15
Insumo	00012894/SIN	ORSE	Capa para chuva em pvc com forro de poliester, com capuz (amarela ou azul)	Material	un	0,0007000	20,11	0,01
Insumo	10596	ORSE	Protetor auricular	Material	un	0,0157500	4,81	0,07
Insumo	10492	ORSE	Cesta Básica	Material	un	0,0157500	205,00	3,22
Insumo	11256	ORSE	Tarracha para tubos PVC de 1 1/2"	Material	un	0,0007000	92,70	0,06
Insumo	10592	ORSE	Lima chata 12"	Material	un	0,0001750	38,17	0,00
Insumo	10599	ORSE	Protetor solar fps 30 com 120ml	Material	un	0,0063000	18,00	0,11
Insumo	00012893/SIN	ORSE	Bota de seguranca com biqueira de aco e colarinho acolchoado	Material	par	0,0028000	73,93	0,20
Insumo	11254	ORSE	Tarracha para tubos PVC de 3/4"	Material	un	0,0012250	27,49	0,03
Insumo	2378	ORSE	Vale transporte	Material	un	0,2791250	4,50	1,25
Insumo	11257	ORSE	Tarracha para tubos PVC de 1 1/4"	Material	un	0,0007000	32,30	0,02

Item	Código	Banco	Descrição	Tipo	Und	Quant.	Valor Unit	Total
Insumo	11376	ORSE	Cuba aço inox redonda ø = 0,30m	Material	un	1,0000000	108,35	108,35
Composição	10554	ORSE	Encargos Complementares - Encanador	Provisórios	h	1,0000000	3,80	3,80
Composição	10549	ORSE	Encargos Complementares - Servente	Provisórios	h	1,0000000	3,86	3,86
Insumo		ORSE	Encanador ou bombeiro hidraulico (horista)	Mão de Obra	h	1,0000000	20,44	20,44
Insumo	00002696/SIN	ORSE	Servente de obras (horista)	Mão de Obra	h	1,0000000	14,58	14,58
	00006111/SIN							

Detalhamento de Cálculo ORSE

Item	Código	Banco	Descrição	Tipo	Und	Quant.	Valor Unit	Total
Insumo	11376	ORSE	Cuba aço inox redonda ø = 0,30m	Material	un	1,0000000	108,35	108,35
Insumo	00012894/SIN	ORSE	Capa para chuva em pvc com forro de poliester, com capuz (amarela ou azul)	Material	un	0,0004000	20,11	0,00
Insumo	10596	ORSE	Protetor auricular	Material	un	0,0090000	4,81	0,04
Insumo	10492	ORSE	Cesta Básica	Material	un	0,0090000	205,00	1,84
Insumo	11256	ORSE	Tarracha para tubos PVC de 1 1/2"	Material	un	0,0004000	92,70	0,03
Insumo	10592	ORSE	Lima chata 12"	Material	un	0,0001000	38,17	0,00
Insumo	10599	ORSE	Protetor solar fps 30 com 120ml	Material	un	0,0036000	18,00	0,06
Insumo	00012893/SIN	ORSE	Bota de segurança com biqueira de aço e colarinho acolchoado	Material	par	0,0016000	73,93	0,11
Insumo	11254	ORSE	Tarracha para tubos PVC de 3/4"	Material	un	0,0007000	27,49	0,01
Insumo	2378	ORSE	Vale transporte	Material	un	0,1595000	4,50	0,71
Insumo	11257	ORSE	Tarracha para tubos PVC de 1 1/4"	Material	un	0,0004000	32,30	0,01
Insumo	10517	ORSE	Exames admissionais/demissionais (checkup)	Serviços	cj	0,0008000	300,00	0,24
Insumo	00012895/SIN	ORSE	Capacete de segurança aba frontal com suspensão de polietileno, sem jugular (classe b)	Material	un	0,0012000	13,50	0,01
Insumo	158	ORSE	Almoço (Participação do empregador)	Material	un	0,2036000	14,00	2,85
Insumo	1651	ORSE	Óculos branco proteção	Material	pr	0,0016000	6,00	0,00
Insumo	00012892/SIN	ORSE	Luva raspa de couro, cano curto (punho *7* cm)	Material	par	0,0046000	10,87	0,05
Insumo	11255	ORSE	Tarracha para tubos PVC de 1"	Material	un	0,0006000	49,00	0,02
Insumo	11253	ORSE	Tarracha para tubos PVC de 1/2"	Material	un	0,0011000	34,80	0,03

Insumo	10593	ORSE	Praio simples 30cm	Material	un	0,0001000	19,57	0,00		
Insumo	941	ORSE	Fardamento com mangas curta	Material	un	0,0030000	193,04	0,57		
Insumo	10362	ORSE	Seguro de vida e acidente em grupo	Serviços	un	0,0090000	12,54	0,11		
Insumo	10761	ORSE	Refeição - café da manhã (café com leite e dois pães com manteiga)	Serviços	un	0,2036000	5,00	1,01		
Insumo	4728	ORSE	Talhadeira chata 10"	Material	un	0,0003000	18,58	0,00		
Insumo	00002711/SIN	ORSE	Carrinho de mao, em aco, com capacidade de *45 a 65* l / *100* kg, pneu com camara	Material	un	0,0002000	185,00	0,03		
Insumo	10788	ORSE	Pá quadrada	Material	un	0,0002000	36,90	0,00		
Insumo	4729	ORSE	Marreta 1 kg com cabo	Material	un	0,0001000	37,80	0,00		
Insumo	00002696/SIN	ORSE	Encanador ou bombeiro hidraulico (horista)	Mão de Obra	h	1,0000000	20,44	20,44		
Insumo	00006111/SIN	ORSE	Servente de obras (horista)	Mão de Obra	h	1,0000000	14,58	14,58		
				MO sem LS =>		35,02	LS =>	0,00	MO com LS =>	35,02
				Valor do BDI =>		36,09			Valor com BDI =>	187,19
							Quant. =>	1,00	Preço Total =>	187,19

5			INSTALAÇÃO ELETRICA						1.245,73	
5.1	Código	Banco	Descrição	Tipo	Und	Quant.	Valor Unit	Total		
Composição	91926	SINAPI	CABO DE COBRE FLEXÍVEL ISOLADO, 2,5 MM², ANTI-CHAMA 450/750 V, PARA CIRCUITOS TERMINAIS - FORNECIMENTO E INSTALAÇÃO. AF_03/2023	Instalações Elétricas - Eletrodutos Embutidos, Cabos, Caixas, Tomadas e Interruptores	M	1,0000000	4,89	4,89		
Composição Auxiliar	88264	SINAPI	ELETRICISTA COM ENCARGOS COMPLEMENTARES	Livro SINAPI: Cálculos e Parâmetros	H	0,0290000	28,42	0,82		
Composição Auxiliar	88247	SINAPI	AUXILIAR DE ELETRICISTA COM ENCARGOS COMPLEMENTARES	Livro SINAPI: Cálculos e Parâmetros	H	0,0290000	23,51	0,68		
Insumo	00001014	SINAPI	CABO DE COBRE, FLEXIVEL, CLASSE 4 OU 5, ISOLACAO EM PVC/A, ANTICHAMA BWF-B, 1 CONDUTOR, 450/750 V, SECAO NOMINAL 2,5 MM2	Material	M	1,2434000	2,71	3,36		
Insumo	00021127	SINAPI	FITA ISOLANTE ADESIVA ANTICHAMA, USO ATE 750 V, EM ROLO DE 19 MM X 5 M	Material	UN	0,0094000	3,66	0,03		
				MO sem LS =>		1,06	LS =>	0,00	MO com LS =>	1,06
				Valor do BDI =>		1,16			Valor com BDI =>	6,05
							Quant. =>	120,00	Preço Total =>	726,00

5.2	Código	Banco	Descrição	Tipo	Und	Quant.	Valor Unit	Total
------------	---------------	--------------	------------------	-------------	------------	---------------	-------------------	--------------

Composição	103783	SINAPI	LUMINÁRIA TIPO PLAFON QUADRADA, DE SOBREPOR, COM LED DE 12 W - FORNECIMENTO E INSTALAÇÃO. AF_09/2024	Iluminação Predial e Monitoramento	UN	1,0000000	17,68	17,68		
Composição Auxiliar	88247	SINAPI	AUXILIAR DE ELETRICISTA COM ENCARGOS COMPLEMENTARES	Livro SINAPI: Cálculos e Parâmetros	H	0,1545599	23,51	3,63		
Composição Auxiliar	88264	SINAPI	ELETRICISTA COM ENCARGOS COMPLEMENTARES	Livro SINAPI: Cálculos e Parâmetros	H	0,4945918	28,42	14,05		
Insumo	00044793	SINAPI	LUMINARIA PAINEL PLAFON, DE SOBREPOR, SLIM, QUADRADA *17 X 17* CM, EM ALUMINIO ACABAMENTO BRANCO, COM ACRILICO, COM LAMPADAS LED 12 W, BIVOLT	Material	UN	1,0000000	0,00	0,00		
				MO sem LS =>		12,82	LS =>	0,00	MO com LS =>	12,82
				Valor do BDI =>		4,22			Valor com BDI =>	21,90
							Quant. =>	3,00	Preço Total =>	65,70

5.3	Código	Banco	Descrição	Tipo	Und	Quant.	Valor Unit	Total		
Composição	91953	SINAPI	INTERRUPTOR SIMPLES (1 MÓDULO), 10A/250V, INCLUINDO SUPORTE E PLACA - FORNECIMENTO E INSTALAÇÃO. AF_03/2023	Instalações Elétricas - Eletrodutos Embutidos, Cabos, Caixas, Tomadas e Interruptores	UN	1,0000000	31,93	31,93		
Composição Auxiliar	91952	SINAPI	INTERRUPTOR SIMPLES (1 MÓDULO), 10A/250V, SEM SUPORTE E SEM PLACA - FORNECIMENTO E INSTALAÇÃO. AF_03/2023	Instalações Elétricas - Eletrodutos Embutidos, Cabos, Caixas, Tomadas e Interruptores	UN	1,0000000	20,11	20,11		
Composição Auxiliar	91946	SINAPI	SUPORTE PARAFUSADO COM PLACA DE ENCAIXE 4" X 2" MÉDIO (1,30 M DO PISO) PARA PONTO ELÉTRICO - FORNECIMENTO E INSTALAÇÃO. AF_03/2023	Instalações Elétricas - Eletrodutos Embutidos, Cabos, Caixas, Tomadas e Interruptores	UN	1,0000000	11,82	11,82		
				MO sem LS =>		13,29	LS =>	0,00	MO com LS =>	13,29
				Valor do BDI =>		7,62			Valor com BDI =>	39,55
							Quant. =>	3,00	Preço Total =>	118,65

5.4	Código	Banco	Descrição	Tipo	Und	Quant.	Valor Unit	Total		
Composição	91996	SINAPI	TOMADA MÉDIA DE EMBUTIR (1 MÓDULO), 2P+T 10 A, INCLUINDO SUPORTE E PLACA - FORNECIMENTO E INSTALAÇÃO. AF_03/2023	Instalações Elétricas - Eletrodutos Embutidos, Cabos, Caixas, Tomadas e Interruptores	UN	1,0000000	37,46	37,46		
Composição Auxiliar	91946	SINAPI	SUPORTE PARAFUSADO COM PLACA DE ENCAIXE 4" X 2" MÉDIO (1,30 M DO PISO) PARA PONTO ELÉTRICO - FORNECIMENTO E INSTALAÇÃO. AF_03/2023	Instalações Elétricas - Eletrodutos Embutidos, Cabos, Caixas, Tomadas e Interruptores	UN	1,0000000	11,82	11,82		
Composição Auxiliar	91994	SINAPI	TOMADA MÉDIA DE EMBUTIR (1 MÓDULO), 2P+T 10 A, SEM SUPORTE E SEM PLACA - FORNECIMENTO E INSTALAÇÃO. AF_03/2023	Instalações Elétricas - Eletrodutos Embutidos, Cabos, Caixas, Tomadas e Interruptores	UN	1,0000000	25,64	25,64		
				MO sem LS =>		16,44	LS =>	0,00	MO com LS =>	16,44
				Valor do BDI =>		8,94			Valor com BDI =>	46,40
							Quant. =>	4,00	Preço Total =>	185,60

5.5	Código	Banco	Descrição	Tipo	Und	Quant.	Valor Unit	Total	
Composição	101876	SINAPI	QUADRO DE DISTRIBUIÇÃO DE ENERGIA EM PVC, DE EMBUTIR, SEM BARRAMENTO, PARA 6 DISJUNTORES - FORNECIMENTO E INSTALAÇÃO. AF_07/2025	Instalações Elétricas - Quadros, Cabos, Disjuntores, Contatores e Barramentos Blindados	UN	1,0000000	120,90	120,90	
Composição Auxiliar	88264	SINAPI	ELETRICISTA COM ENCARGOS COMPLEMENTARES	Livro SINAPI: Cálculos e Parâmetros	H	0,8550000	28,42	24,29	
Composição Auxiliar	87367	SINAPI	ARGAMASSA TRAÇO 1:1:6 (EM VOLUME DE CIMENTO, CAL E AREIA MÉDIA ÚMIDA) PARA EMBOÇO/MASSA ÚNICA/ASSENTAMENTO DE ALVENARIA DE VEDAÇÃO, PREPARO MANUAL. AF_08/2019	Argamassas	m³	0,0044000	796,58	3,50	
Composição Auxiliar	88247	SINAPI	AUXILIAR DE ELETRICISTA COM ENCARGOS COMPLEMENTARES	Livro SINAPI: Cálculos e Parâmetros	H	0,8550000	23,51	20,10	
Insumo	00039795	SINAPI	QUADRO DE DISTRIBUICAO, SEM BARRAMENTO, EM PVC, DE EMBUTIR, PARA 6 DISJUNTORES NEMA OU 8 DISJUNTORES DIN	Material	UN	1,0000000	73,01	73,01	
				MO sem LS =>	32,34	LS =>	0,00	MO com LS =>	32,34
				Valor do BDI =>	28,88			Valor com BDI =>	149,78
						Quant. =>	1,00	Preço Total =>	149,78

Total sem BDI	76.163,94
Total do BDI	18.183,24
Total Geral	94.347,18

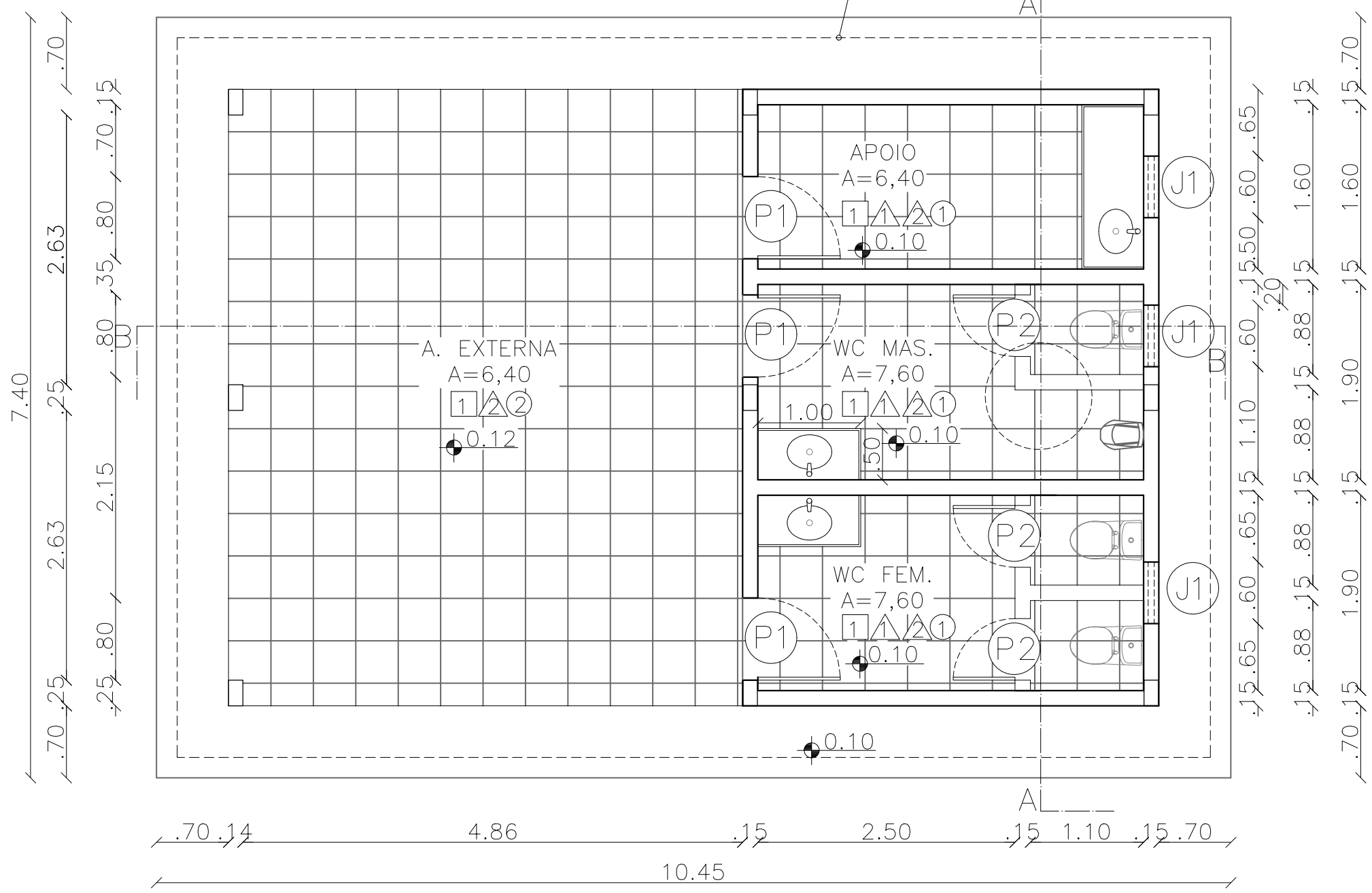

QUADRO DE ESQUADRIAS		
ÍTEM	DESCRIÇÃO - PORTAS	QUANT.
P1	Porta de metálica, tipo giro (0,80x2,10m)	03
P2	Porta de metálica, tipo giro para banheiros (0,60x1,40m)	03
JANELAS		
J1	Tipo Basculante (0,60x0,40/1,80m)	03

QUADRO DE ESPECIFICAÇÃO	
PISO	
1	Revestimento cerâmico esmaltado, formato 40 x 40 cm.
PAREDE	
1	Revestidas com cerâmica esmaltada até a altura aproximada de 1,90 m
2	Parte em reboco desempenado e pintura acrílica lavável na cor branco.
FORRO/TETO	
1	Forro de PVC em régua na cor branco.
2	Forro de PVC em régua na cor branco.

02/PLANTA BAIXA TÉCNICA
esc 1:50

PROJETO:	AMPLIAÇÃO DE APOIO		
ENDEREÇO	HORTA COMUNITARIA DO B. SÃO FRANCISCO - TERESINA/PI		
DESCRIÇÃO	PLANTA BAIXA TÉCNICA	DATA:	10/03/2026
PROJETISTA		ESCALA:	1/50
		02	
		/07	

QUADRO DE ÁREAS DA COBERTURA		
ÍTEM	DESCRIÇÃO	ÁREA
■	TELHA CERÂMICA COLONIAL DE i: 30%	70,23 m ²

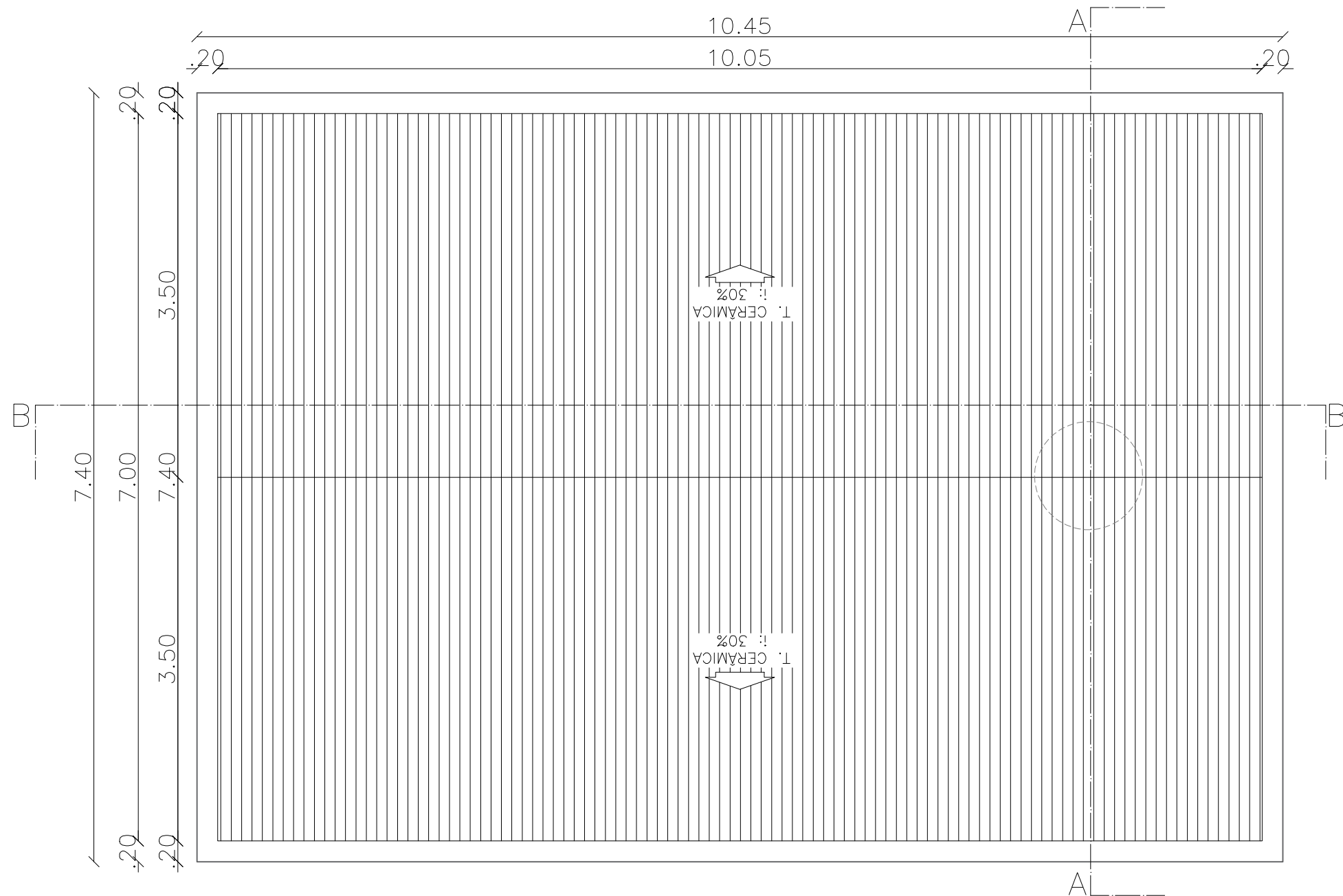

03/PLANTA DE COBERTURA
esc 1:50

PROJETO:	AMPLIAÇÃO DE APOIO		
ENDEREÇO	HORTA COMUNITARIA DO B. SÃO FRANCISCO - TERESINA/PI		
DESCRIÇÃO	PLANTA COBERTURA	DATA:	10/03/2026
PROJETISTA		ESCALA:	1/50
		03	
		/07	

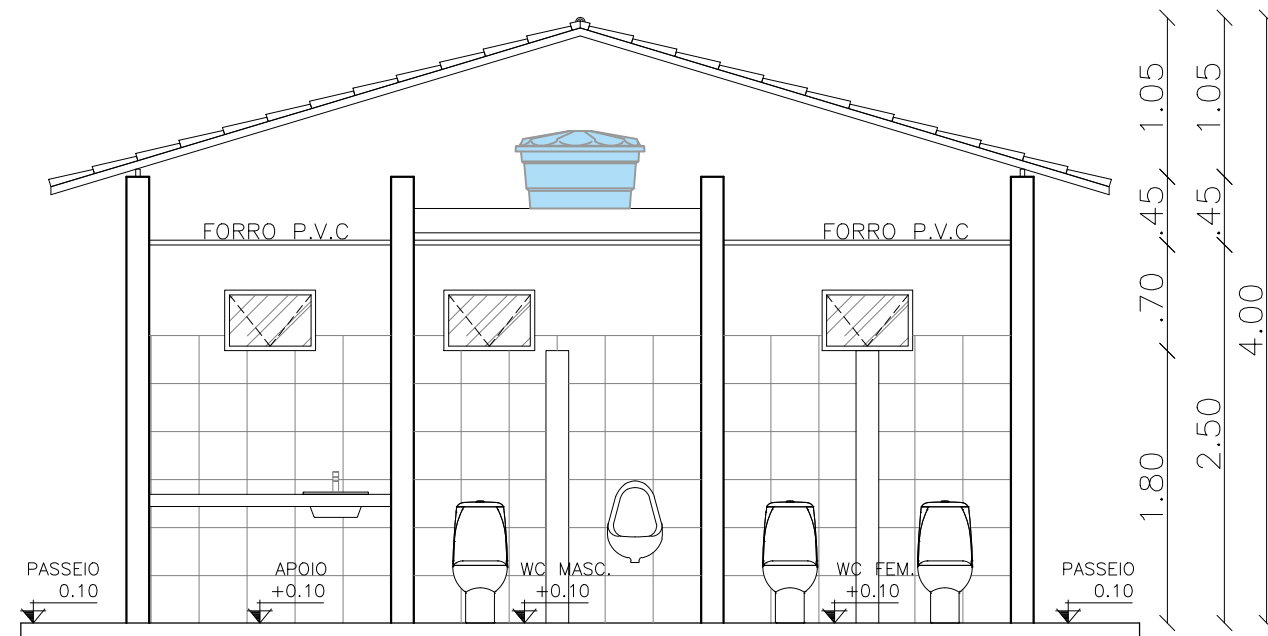

04/ CORTE AA
esc 1:50

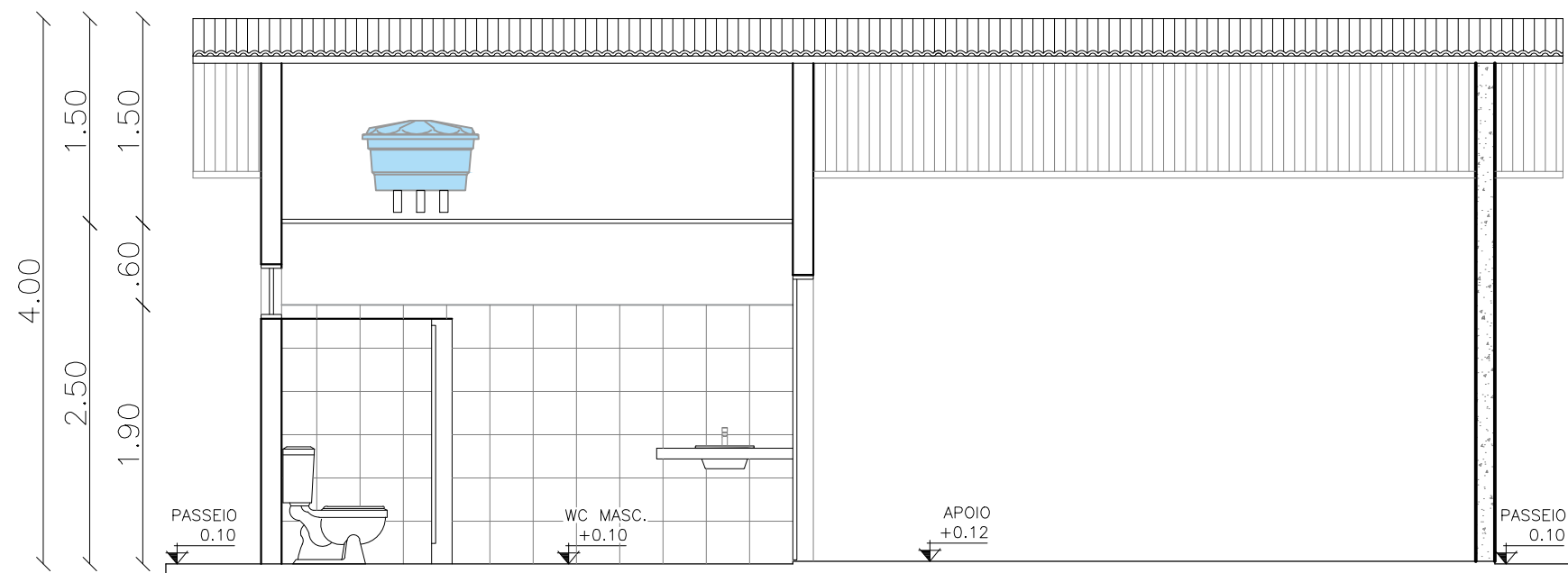

05/ CORTE BB
esc 1:50

PROJETO:	AMPLIAÇÃO DE APOIO		
ENDEREÇO	HORTA COMUNITARIA DO B. SÃO FRANCISCO - TERESINA/PI		
DESCRIÇÃO	CORTE AA E BB	DATA:	10/03/2026
PROJETISTA		ESCALA:	1/50
			04 /07

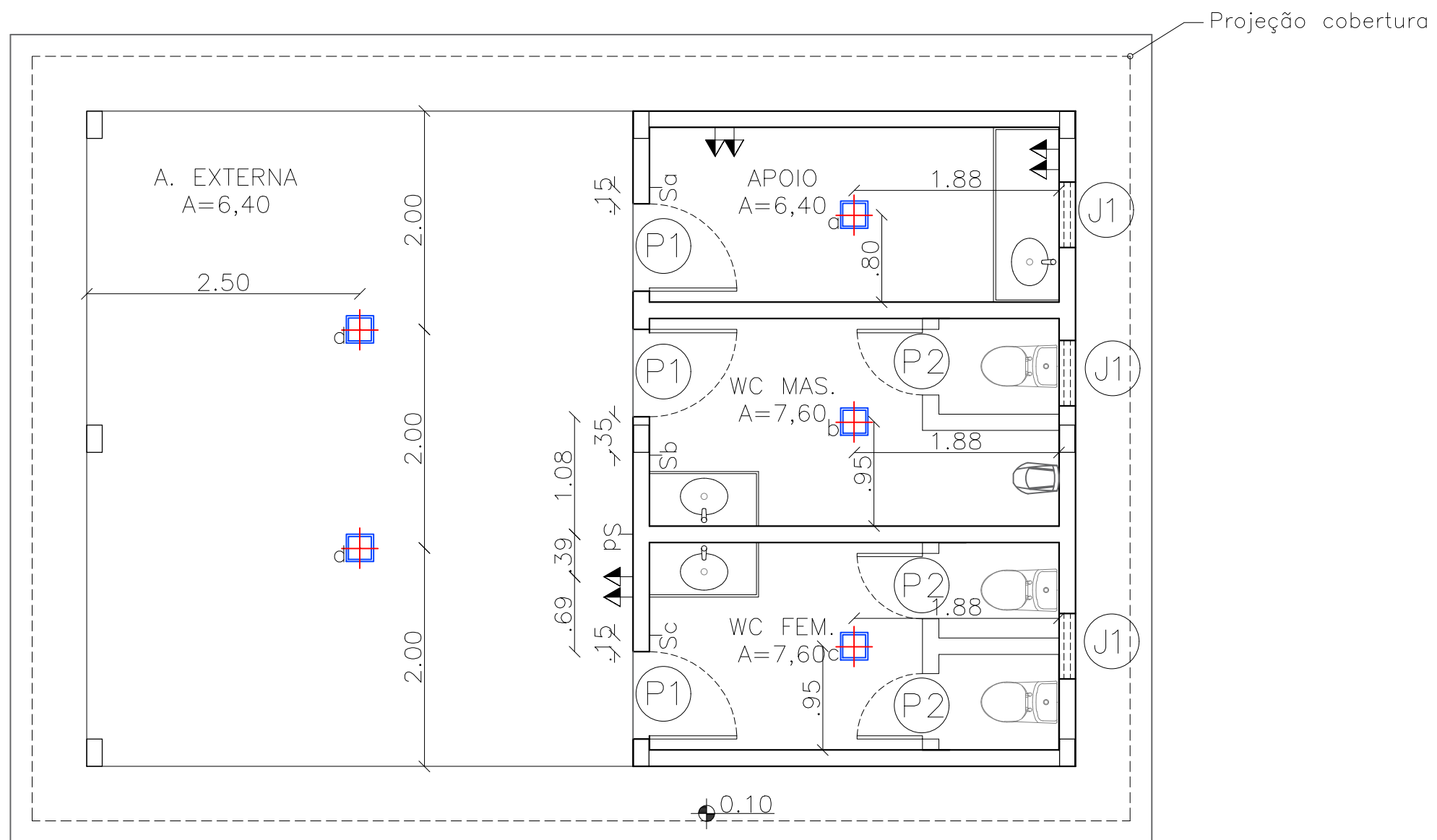

06/ PLANTA DE ILUMINAÇÃO E PONTOS ELETRICOS

esc 1:50

PROJETO:	AMPLIAÇÃO DE APOIO		
ENDEREÇO	HORTA COMUNITARIA DO B. SÃO FRANCISCO - TERESINA/PI		
DESCRIÇÃO	PLANTA DE ILUMINAÇÃO E PONTOS ELÉTRICOS	DATA:	10/03/2026
PROJETISTA		ESCALA:	1/50
			05 /07

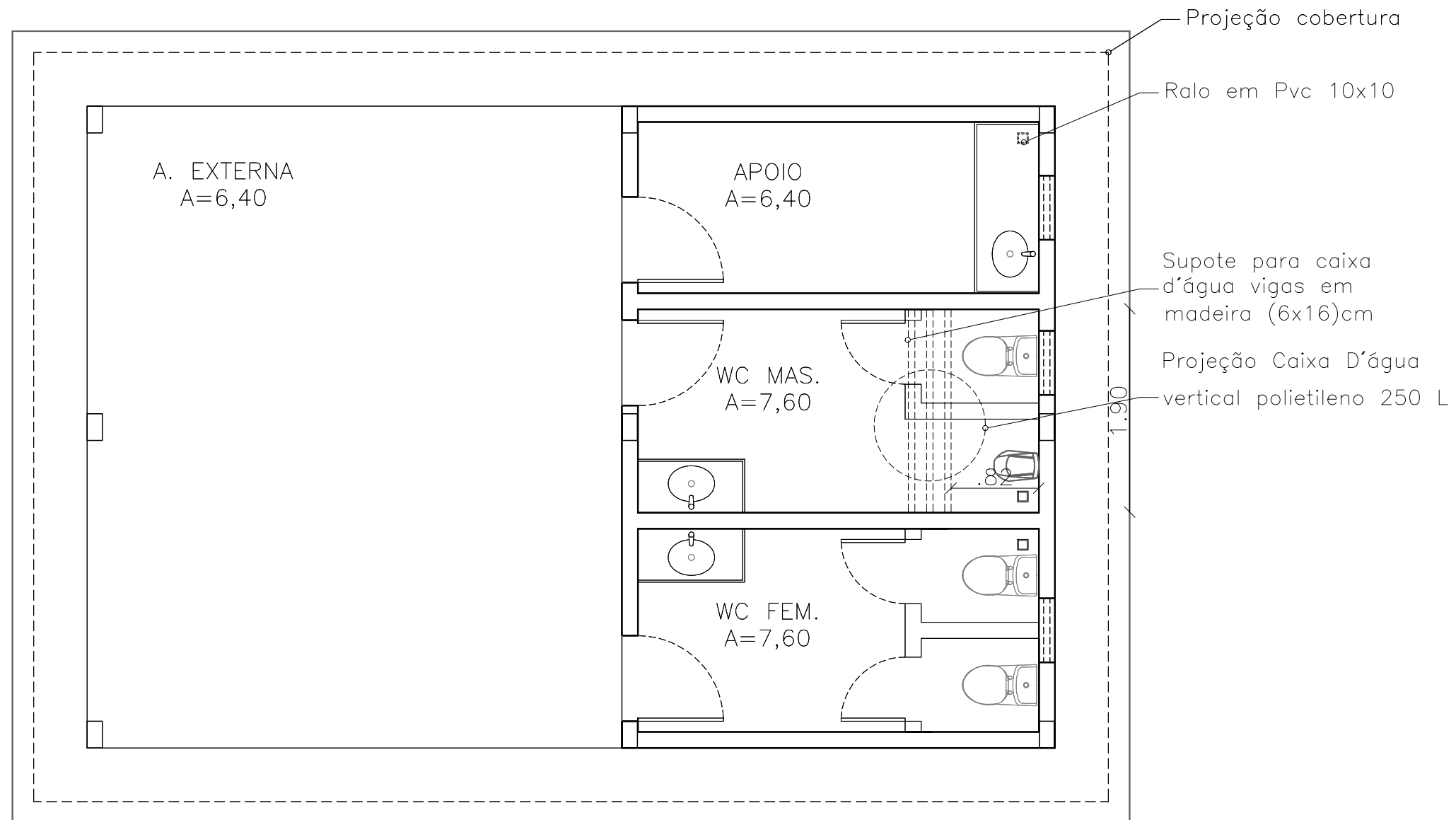

07/PLANTA DE PROJEÇÕES

esc 1:50

PROJETO:	AMPLIAÇÃO DE APOIO		
ENDEREÇO	HORTA COMUNITARIA DO B. SÃO FRANCISCO - TERESINA/PI		
DESCRIÇÃO	PLANTA DE PROJEÇÕES	DATA:	10/03/2026
PROJETISTA		ESCALA:	1/50
			06 /07

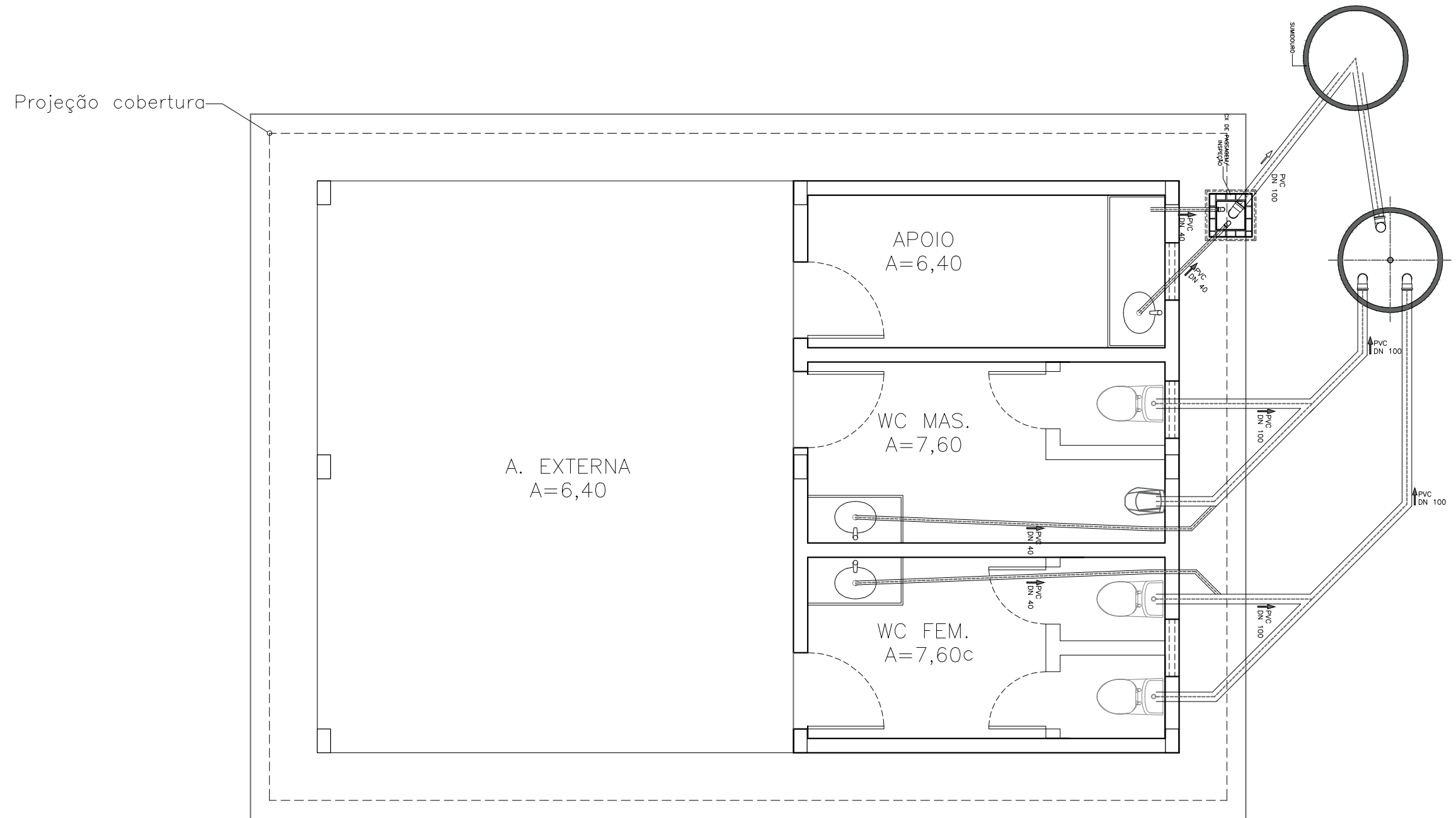

08/ LAYOUT GERAL DAS INSTALAÇÕES HIDRÁULICAS

esc 1:50

Obs: nota a disposição dos componentes do sistemas de tratamento, deverá ser adaptada as condições locais.

PROJETO:	AMPLIAÇÃO DE APOIO		
ENDEREÇO	HORTA COMUNITARIA DO B. SÃO FRANCISCO - TERESINA/PI		
DESCRIÇÃO	LAYOUT GERAL DAS INSTALAÇÕES HIDRÁULICAS	DATA:	10/03/2026
PROJETISTA		ESCALA:	1/50
		DATA:	07 /07