

PROJETO BÁSICO DE ENGENHARIA

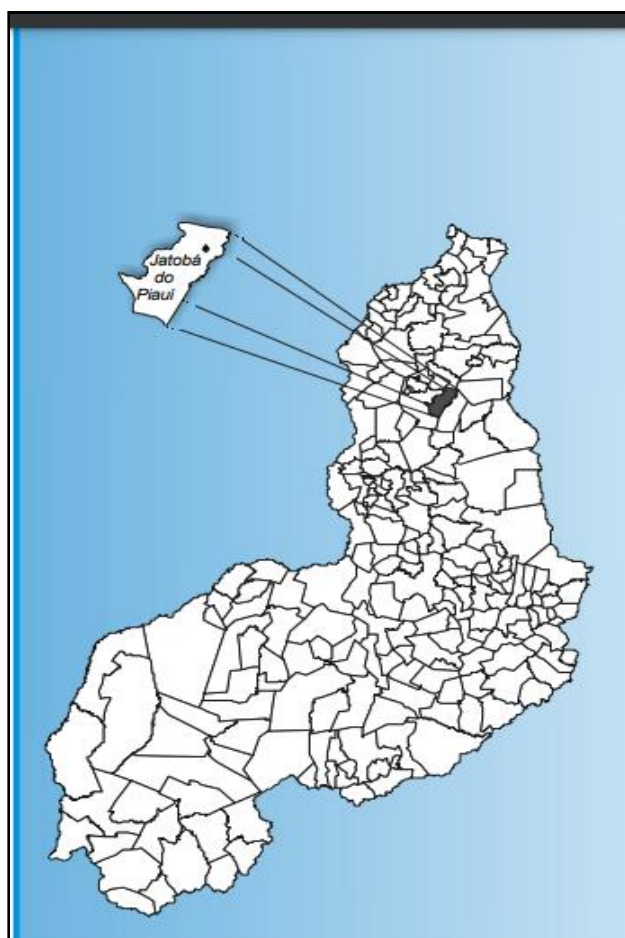

DISTRIBUIÇÃO DE REDE DE ABASTECIMENTO DE ÁGUA

MUNICÍPIO: JATOBÁ DO PIAUÍ /PI;

LOCAL: ZONA RURAL

LOCALIDADE: BEIRA RIO

EXTENSÃO TOTAL: 1.020 m

COORDENADAS GEOGRÁFICAS

INÍCIO: -4.893164°; -42.019952°

FINAL: -4.884197°; -42.016451°

MAIO DE 2024



SUMÁRIO

SUMÁRIO

1.0– APRESENTAÇÃO

2.0 – OBJETIVO E JUSTIFICATIVA DO PROJETO

3.0 – CARACTERIZAÇÃO DO MUNICÍPIO

4.0 – MEMORIAL DESCRITIVO

5.0 – ESPECIFICAÇÕES TÉCNICAS

6.0 – PLANILHAS ORÇAMENTÁRIAS

7.0 – MEMÓRIA DE CÁLCULO

8.0 – RELATÓRIO FOTOGRÁFICO

9.0 – MODELO DA PLACA

10.0 – PLANTA ILUMINADA

11.0 – ART

12.0 – ANEXOS

SECRETARIA
DA **ASSISTÊNCIA**
TÉCNICA E DEFESA
AGROPECUÁRIA - SADA



GOVERNO DO
PIAUI
AQUI TEM TRABALHO.
AQUI TEM FUTURO.

1.0 – Apresentação

1.0 - APRESENTAÇÃO

O presente trabalho apresenta o Projeto Básico de Engenharia de Distribuição de Rede de Abastecimento de água com Poço já existente no local, referente a zona rural do município de JATOBÁ DO PIAUÍ/PI.

A apresentação contempla todos os elementos necessários para que as empresas licitantes possam compor os preços dos serviços e obras para as suas propostas, como também a sua execução.

Para a elaboração do Projeto Básico, inicialmente foram realizados estudos preliminares da estrada, os quais foram desenvolvidos observando o traçado existente. A seleção do traçado levou em consideração todos os dados colhidos nestes estudos, além das condicionantes de ordem ambiental.

SECRETARIA
DA **ASSISTÊNCIA**
TÉCNICA E DEFESA
AGROPECUÁRIA - SADA



GOVERNO DO
PIAUI
AQUI TEM TRABALHO.
AQUI TEM FUTURO.

2.0 – Objetivo e Justificativa do Projeto

2.0 – OBJETIVO E JUSTIFICATIVA DO PROJETO

2.1 – OBJETIVO

Execução de sistema de distribuição de Água na Localidade Beira Rio, zona rural de JATOBÁ DO PIAUÍ, com Extensão Total de 1.020 m.

A realização do Sistema de Rede de Distribuição D'agua constitui uma obra de elevada abrangência social, propiciando o atendimento imediato de acesso para as parcelas da população de famílias de agricultores ao direito de ter água como fonte de vida.

Para a elaboração do Projeto Básico, inicialmente foram realizados os estudos preliminares dos trechos, os quais foram desenvolvidos observando o melhor traçado pelo já existente e do comprimento da Rede de Distribuição Necessária.

2.2 – JUSTIFICATIVA

A implantação de sistema de abastecimento d'água para servir a população rural do município de Jatobá do Piauí tem como principal proposta, oferecer água de boa qualidade com pouco investimento, tendo em vista a necessidade muito grande na obtenção de água pelos moradores. Levar infraestrutura hídrica que possa melhorar a qualidade de vida desta população é imprescindível na medida em que estes benefícios melhoram a expectativa dos moradores em continuar vivendo nos seus locais de origem praticando a agricultura familiar e na criação de pequenos animais, onde retiram os seus sustentos e dos seus filhos.

SECRETARIA
DA **ASSISTÊNCIA**
TÉCNICA E DEFESA
AGROPECUÁRIA - SADA



GOVERNO DO
PIAUI
AQUI TEM TRABALHO.
AQUI TEM FUTURO.

3.0 – Caracterização do Município

3.0 - CARACTERIZAÇÃO DO MUNICÍPIO

3.1 - Localização

O município está localizado na microrregião de Campo Maior (figura 2), compreendendo uma área irregular de 647,51 km², tendo como limites ao norte os municípios de Milton Brandão, Capitão de Campos e Pedro II, ao sul Sigefredo Pacheco e Campo Maior, a leste Milton Brandão e Sigefredo Pacheco, e a oeste Campo Maior, Cocal de Telha e Capitão de Campos. A sede municipal tem as coordenadas geográficas de 04 o 46'15" de latitude sul e 41 o 49'04" de longitude oeste de Greenwich e dista cerca de 134 km de Teresina.

3.2 – Aspectos Socioeconômicos

Os dados socioeconômicos relativos ao município foram obtidos a partir de pesquisa nos sites do IBGE (www.ibge.gov.br) e do Governo do Estado do Piauí (www.pi.gov.br).

O município foi criado pela Lei nº 4.810 de 14/12/1995. A população total, segundo o Cens o 2000 do IBGE, é de 4.314 habitantes e uma densidade demográfica de 6,61 hab/km², onde 84,7% das pessoas estão na zona rural. Com relação a educação, 65,6% da população acima de 10 anos de idade são alfabetizadas.

A sede do município dispõe de energia elétrica distribuída pela Companhia Energética do Piauí S/A - CEPISA, terminais telefônicos atendidos pela TELEMAR Norte Leste S/A, agência de correios e telégrafos, e escola de ensino fundamental.

A agricultura praticada no município é baseada na produção sazonal de arroz, feijão, mandioca e milho.

3.3 – Aspectos Fisiográficos

As condições climáticas do município de Jatobá do Piauí (com altitude da sede a 240 m acima do nível do mar) apresentam temperaturas mínimas de 22 o C e máximas de 35 o C, com clima quente tropical. A precipitação pluviométrica média anual é definida no Regime Equatorial Marítimo, com isoietas anuais entre 800 a 1.600 mm, cerca de 5 a 6 meses como os mais chuvosos e período restante do ano de estação seca. Os meses de fevereiro, março e abril correspondem ao trimestre mais úmido da região. Estas informações foram obtidas a partir do Projeto Radam (1973), Perfil dos Municípios (IBGE – CEPRO, 1998) e Levantamento Exploratório - Reconhecimento de solos do Estado do Piauí (1986).

Os solos da região compreendem principalmente plintossolos álicos de textura média, fase complexo campo maior. Solos podzólicos vermelho-amarelos, plínticos e não plínticos com transições vegetais caatinga/cerrado caducifólio, floresta ciliar de carnaúba e caatinga de várzea e, secundariamente, solos arenosos essencialmente quartzosos, profundos, drenados, desprovidos de minerais primários, de baixa fertilidade, com transições vegetais, fase caatinga hiperxerófila e/ou cerrado sub-caducifólio/floresta sub-caducifólia e/ou carrasco. Estas informações foram obtidas a partir do Projeto Sudeste do Piauí II (CPRM – 1973), Levantamento Exploratório - Reconhecimento de solos do Estado do Piauí (1986) e Projeto Radam (1973).

As feições geomorfológicas da região compreendem superfície aplainada com presença de áreas deprimidas, que formam lagoas temporárias; superfícies tabulares reelaboradas (chapadas baixas), relevo plano com partes suavemente onduladas e altitudes variando de 150 a 300 metros; superfícies onduladas, relevo movimentado, correspondendo a encostas e prolongamentos residuais de chapadas, desníveis e encostas acentuadas de vales e elevações, altitudes entre 150 a 500 metros (serras, morros e colinas) e superfícies tabulares cimeiras (chapadas altas), com relevo plano, altitudes entre 400 a 500 metros, com grandes mesas recortadas. Dados obtidos a partir do Levantamento Exploratório - Reconhecimento de solos do Estado do Piauí (1986) e Geografia do Brasil – Região Nordeste (IBGE – 1977).

3.4 – Geologia

Do ponto de vista geológico, somente unidades pertencentes às coberturas sedimentares afloram nos domínios do município, descritas abaixo. A Formação Sardinha, composta de basalto, tem ampla área de exposição na porção noroeste do município. A Formação Longá aparece com arenito, siltito, folhelho e calcário. Na base do pacote repousa a Formação Cabeças agrupando arenito, conglomerado e siltito (figura 1).



Figura 2 - Esboço geológico do município.

3.5– Recursos Hídricos

3.5.1 - Águas Superficiais

Os recursos hídricos superficiais gerados no estado do Piauí estão representados pela bacia hidrográfica do rio Parnaíba, a mais extensa dentre as 25 bacias da Vertente Nordeste, ocupando uma área de 330.285 km², o equivalente a 3,9% do território nacional, e abrange o estado do Piauí e parte do Maranhão e do Ceará.

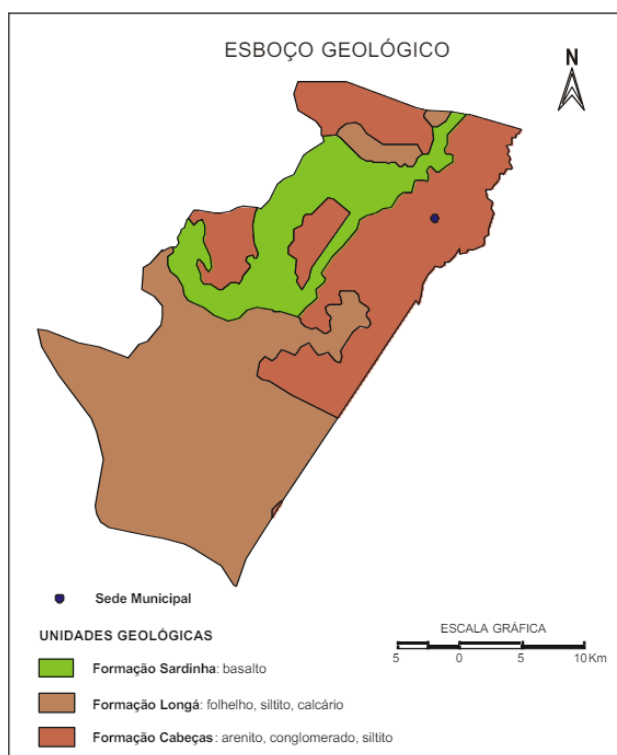
O rio Parnaíba possui 1.400 quilômetros de extensão e a maioria dos afluentes localizados a jusante de Teresina são perenes e supridos por águas pluviais e subterrâneas. Depois do rio São Francisco, é o mais importante rio do Nordeste.

Dentre as sub-bacias, destacam-se aquelas constituídas pelos rios: Balsas, situado no Maranhão; Potí e Portinho, cujas nascentes localizam-se no Ceará; e Canindé, Piauí, Uruçuí-Preto, Gurguéia e Longá, todos no Piauí. Cabe destacar que a sub-bacia do rio Canindé, apesar de ter 26,2% da área total da bacia do Parnaíba, drena uma grande região semi-árida.

Apesar do Piauí estar inserido no “Polígono das Secas”, não possui grande quantidade de açudes. Os mais importantes são: Boa Esperança, localizado em Guadalupe e represando cinco bilhões de metros cúbicos de água do rio Parnaíba, vem prestando grandes benefícios à população através da criação de peixes e regularização da vazão do rio, o que evitará grandes cheias, além de melhorar as possibilidades de navegação do rio Parnaíba; Caldeirão, no município de Piriipiri, onde se desenvolve grandes projetos agrícolas; Cajazeiras, no município de Pio IX, é também uma garantia contra a falta de água durante as secas; Ingazeira, situado no município de Paulistana, no rio Canindé e; Barreira, situado no município de Fronteiras. Os principais cursos d’água que drenam o município são: o rio Jenipapo o riacho dos Veados.

3.5.2 -Águas Subterrâneas

No município de Jatobá do Piauí distinguem-se dois domínios hidrogeológicos distintos: rochas sedimentares e os basaltos da Formação Sardinha. As unidades pertencentes ao domínio rochas sedimentares, são da Bacia do Parnaíba, pertencentes às formações Cabeças e Longá.

As características litológicas da Formação Cabeças indicam boas condições de permeabilidade e porosidade, favorecendo assim o processo de recarga por infiltração direta das águas de chuvas. Tal aquífero se constitui no mais importante elemento de armazenamento de água subterrânea do município, constituindo-se num potencial fornecedor desse bem, levando em consideração, também, a sua extensa área de ocorrência no município, onde aflora em cerca de 80% da área total.

A Formação Longá, pela sua constituição litológica quase que exclusivamente de folhelhos, que são rochas que apresentam baixíssima permeabilidade e porosidade, não apresentam importância hidrogeológica. O segundo domínio é caracterizado pela área de ocorrência de basaltos da Formação Sardinha. É constituído por rochas impermeáveis, que se comportam como “aquíferos fissurais”. Como basicamente não existe uma porosidade primária nesse tipo de rocha, a ocorrência de água subterrânea é condicionada por uma porosidade secundária representada por fraturas e fendas, o que se traduz por reservatórios aleatórios, descontínuos e de pequena extensão, não representando, portanto, esse domínio, nenhuma importância do ponto de vista hidrogeológico.

SECRETARIA
DA **ASSISTÊNCIA**
TÉCNICA E DEFESA
AGROPECUÁRIA - SADA



GOVERNO DO
PIAUI
AQUI TEM TRABALHO.
AQUI TEM FUTURO.

4.0 – Memorial Descritivo

4.0 - MEMORIAL DESCRITIVO

4.1 - Descrição das Metas:

A obra consiste na execução da rede de distribuição de água na zona rural do município de Jatobá do Piauí/PI, na localidade Beira Rio, compreendendo os serviços preliminares de Placa de obra, Administração local e Remoção de materiais; Execução da casa de máquinas, estrutura e base para caixa d'água, rede e distribuição de água para a localidade.

4.2 - Descrição dos Serviços:

Todos os materiais a serem empregados na obra deverão ser comprovadamente de boa qualidade e satisfazer rigorosamente as especificações a seguir. Além disso, todos os serviços serão executados em completa obediência aos princípios de boa técnica, devendo ainda satisfazer rigorosamente às Normas Brasileiras. Durante a obra será feita periódica remoção de todo entulho e detritos que venham a se acumular no local. Caberá à empreiteira fornecer todas as ferramentas, instalações provisórias, maquinário e aparelhamento adequado a mais perfeita execução dos serviços contratados.

4.3 – Representações gráficas de projeto:

Planta iluminada com vista do estádio beneficiado com a reforma, Planta baixa, cortes e detalhes construtivos em anexo.

4.4 – Orçamento do projeto:

Planilhas orçamentárias e composições de custo em anexo.

4.5 – Localização da obra:

As áreas para implantação do projeto estão inseridas na zona rural do município de Jatobá do Piauí/PI, conforme as plantas com geolocalizações anexadas nesse projeto.

4.6 – Descrição do Projeto:

A rede de distribuição e equipagem será executada para sanar as necessidades de moradores que se localizam na zona rural, possibilitando a colocação de pontos de consumo nas moradias conduzindo água de qualidade para uso, afim de evitar os transtornos existentes devido a falta de abastecimento de água potável como a presença de doenças e precariedades sanitárias.

4.7 – Comprovação dos custos apresentados:

Os custos apresentados são aqueles praticados no mercado e será contratada a firma que apresentar menores preços e melhores condições.

4.8 – Cronograma Físico-Financeiro:

É apresentado o Cronograma Físico – Financeiro, com os respectivos valores e prazos de execução, compatibilizando com a Planilha detalhada de Custos e Memorial Descritivo.

SECRETARIA
DA **ASSISTÊNCIA**
TÉCNICA E DEFESA
AGROPECUÁRIA - SADA



GOVERNO DO
PIAUI
AQUI TEM TRABALHO.
AQUI TEM FUTURO.

5.0 – Especificações Técnicas

5.0 - ESPECIFICAÇÕES TÉCNICAS

5.1 – SERVIÇOS PRELIMINARES

5.1.1 – Administração Local:

Os custos diretos de administração local são constituídos por todas as despesas incorridas na montagem e na manutenção da infraestrutura da obra compreendendo as seguintes atividades básicas de despesa: Chefia da obra, Administração do contrato, engenharia e planejamento, segurança do trabalho. Produção e gestão de materiais.

Essas despesas são parte da planilha de orçamento em itens independentes da composição de custos unitários, específicos como administração local.

Este serviço deverá ser pago proporcionalmente ao executado. Seguindo a composição apresentada, deverá ser a obra acompanhada pelos profissionais relacionados.

5.1.2 – Placa da obra:

A placa da obra terá dimensões de 3,60 m x 1,80 m, com formato e inscrições a serem definidas junto ao Órgão. Será executada em chapa galvanizada nº 22 e já fornecida com pintura em esmalte sintético. Terá sustentação em frechais de madeira 7,0 x 7,0 cm, presas ao chão pelos suportes de madeira e fixação com concreto simples, na altura estabelecida pelas normas. Deverá ser feita a preparação da base, em concreto simples, para recebimento dos suportes das estruturas de sustentação da placa, compondo a fixação da placa ao suporte através de abraçadeiras, parafusos arruelas e porcas, de forma que os suportes fixados mantenham rigidez e posição permanente e apropriada, evitando que balancem, girem ou sejam deslocados. Os dispositivos confeccionados em chapa metálica montados sobre suportes deverão ser instalados na posição vertical. As inscrições deverão ter todas as informações básicas sobre a obra.

O objetivo dessa especificação técnica é estabelecer normas e critérios para contratação em empresa especializada em confecção de placa de obra.

As placas deverão ser confeccionadas de acordo com cores, medidas, proporções e demais orientações contidas no presente manual.

Elas deveram ser confeccionadas em chapas planas, metálicas, galvanizadas ou de madeira compensada impermeabilizada, em material resistente às intempéries. As informações deverão ser pintadas a óleo ou esmalte.

As placas deverão ser afixadas em local visível, preferencialmente no acesso principal

do empreendimento ou voltadas para a via que favoreça a melhor visualização.

Recomenda-se que as placas sejam mantidas em bom estado de conservação, inclusive quanto à integridade do padrão das cores, durante todo o período de execução das obras.

5.1.3 – Instalação da obra:

As providências necessárias para as ligações provisórias, deverão ser antecipadas a sua execução, principalmente as que implicarem permissões ou licenciamentos. Se forem utilizadas as redes existentes, deverá ser acordado com a Administração do Ginásio a maneira de como as mesmas serão disponibilizadas, e deverão receber manutenção necessária para que sua operação ocorra de maneira segura pela contratada. Todas as ligações deverão estar em conformidade com as normas das concessionárias prestadoras dos serviços, bem como da Prefeitura Municipal de Jatobá do Piauí.

5.1.4 – Instalações provisórias:

Em espaço a ser acordado com a Fiscalização, deverá ser executado abrigo provisório para depósito de materiais, fechado e coberto, cabendo à contratada, a respectiva manutenção, a responsabilidade da guarda, a integridade e sua limpeza.

5.1.5 – Segurança do Trabalho:

Todos os operários envolvidos na obra deverão possuir EPIs — Equipamentos de Proteção Individual de acordo com o disposto na Portaria do MTB 3214/78, em especial as NR-06, 18 e 35. Essa responsabilidade será comprovada através da apresentação de ART do técnico responsável pelo projeto, utilização, manutenção, montagem e desmontagem dos equipamentos.

5.2 – DISTRIBUIÇÃO E RAMIFICAÇÃO

5.2.1 – Distribuição e ramificação:

Serão executadas escavações mecanizadas e reaterro manual, conforme orientação técnica, para a execução adequada da rede principal e secundária do sistema de distribuição de água e equipagem.

Deverão ser utilizados tubos, peças e conexões com certificações de qualidade, obedecendo as especificações do projeto, como colocação do colchão de areia, assentamento,

modelo e tipo de material utilizado, seguindo também as demais recomendações.

5.3 – FORNECIMENTO E INSTALAÇÃO DO POÇO:

Será utilizado equipamentos como kit de bombeamento para bomba do poço e quadro de distribuição de energia, facilitando o fornecimento adequado da distribuição de água.

5.4 – CASA DO QUADRO DE COMANDO:

Será executado um local adequado seguindo as especificações do projeto como estrutura em alvenaria de blocos cerâmicos e cobogó, tendo aplicação de chapisco e massa única para recebimento de pintura em tinta látex acrílica, a cobertura será com telha de fibrocimento, a esquadria de porta de alumínio e o piso cimentado, para que assim tenha um espaço ideal para colocação do quadro de comando.

5.5 – RESERVATÓRIO ELEVADO:

O reservatório deve ser elevado pré-moldado com capacidade da caixa de 10.000litros.

5.6 – SERVIÇOS COMPLEMENTARES

O local será disposto de cercamento com mourões de concreto.

5.7 – Mobilização e Desmobilização:

Este item consiste no transporte de todos os equipamentos e pessoal necessário para o local da obra, como também o retorno destes para o local de origem.

5.8 – Medição e Pagamento:

As medições serão realizadas mensalmente com base no cronograma aprovado, considerando os serviços efetivamente realizados e concluídos satisfatoriamente no período. Qualquer medição de obra somente será paga se estiver formalmente aprovada pelo servidor ou comissão designados pela Administração para fiscalizar a execução do contrato.

Para a realização da medição para pagamento de obra será baseada no Art. 7 da IN 01/2013 da CGE a qual solicita os seguintes documentos:

I	Carta da Contratada encaminhando a medição
II	Memória de cálculo

III	Planilha de medição atestada e boletim de faturamento
IV	Certificado de medição, definindo o período correspondente
V	Cronograma executivo (físico) realizado
VI	Quadro resumo financeiro
VII	Relatório fotográfico, contendo comentários por foto
VIII	Cópia do diário de obras referente aos dias de execução dos serviços objetos da medição, assinada pelo engenheiro responsável (da contratada) e pelo servidor ou comissão responsável pela fiscalização
IX	Certidão Negativa de Débito da Previdência Social – CND
X	Certidão Conjunta Negativa de Débitos relativos a tributos federais e à dívida ativa da União
XI	Certidão Negativa de Débitos relativos a tributos estaduais e à Dívida Ativa do Estado
XII	Certidão Negativa de Débitos junto ao governo municipal do domicílio ou sede da contratada, na forma da lei
XIII	Certificado de Regularidade do FGTS – CRF
XIV	Cópia do seguro-garantia
XV	Relação dos trabalhadores constantes na SEFIP
XVI	Guia de recolhimento do FGTS
XVII	Guia de recolhimento previdenciário – GFIP
XVIII	Comprovante de pagamento do ISS
XIX	Relatório pluviométrico, quando couber
XX	Planta iluminada contendo trechos realizados na medição atual (cor amarela), nas medições anteriores acumuladas (cor azul) e trecho restante (cor vermelha), quando se tratar de obras de característica unidimensional, conforme exemplos do anexo IV
XXI	Certidão Negativa de Débitos Trabalhistas – CNDT

Ressalta-se que os subitens II, III, IV, V e XVII deverão estar assinados pela empresa contratada e pelo servidor ou comissão responsável pela fiscalização.

Na primeira medição faz-se necessário que tenham os documentos citados no subitem XIV, assim como deverão constar:

Anotação de Responsabilidade Técnica - ART - dos responsáveis técnicos pela execução da obra, com o respectivo comprovante de pagamento;

Cópia da ordem de serviço;

Cópia dos demais seguros exigidos no contrato;

Matrícula no cadastro específico do INSS (CEI);

Na última medição, serão necessários os documentos do item subitem XIV e mais os seguintes documentos:

Baixa da matrícula no cadastro específico do INSS (CEI) ou pela comprovação de solicitação de baixa, com apresentação do respectivo protocolo.

Projeto “As Built”, quando previsto;

Termo de recebimento definitivo;

Os documentos mencionados nos subitens XIV, XV, XVI e XVII não excluem a apresentação de outros exigidos em contrato. Sendo constatada qualquer irregularidade em relação à situação cadastral da Contratada, esta deverá ser formalmente comunicada, para que apresente justificativa e comprovação de regularidade.

O não cumprimento do disposto no subitem XIX, por parte da Contratada, a sujeitará ao enquadramento nos motivos elencados no art. 78 da lei ordinária federal nº. 8.666/1993.

O certificado de medição deverá ser emitido, após a apresentação de todos os documentos discriminados nos subitens XIV, XV, XVI, e XVII, e desde que atendidos os demais aspectos legais e contratuais. Constatada qualquer irregularidade do processo de medição, por falta da documentação necessária, deverá ser feita comunicação formal à empresa contratada.

A critério da autoridade competente, desde que atendidos todos os requisitos legais, regulamentares e contratuais, o pagamento referente à última medição poderá ser realizado anteriormente à emissão do termo de recebimento definitivo da obra.

5.9 – Recebimento da Obra:

O recebimento e a aceitação dos serviços serão realizados pela equipe da Unidade de Engenharia do Órgão, através do fiscal ou da comissão de fiscalização do serviço.

Para efeito de recebimento provisório, o fiscal técnico do contrato irá apurar o resultado das avaliações da execução do objeto e, se for o caso, a análise do desempenho e qualidade da prestação dos serviços realizados em consonância com os indicadores previstos, que poderá resultar no redimensionamento de valores a serem pagos à contratada, registrando em relatório a ser encaminhado ao gestor do contrato.

Quando a fiscalização for exercida por um único servidor, o relatório deverá conter o registro, a análise e a conclusão acerca das ocorrências na execução do contrato, em relação à fiscalização técnica e administrativa e demais documentos que julgar necessários, devendo encaminhá-los ao gestor do contrato para recebimento definitivo.

O recebimento, provisório ou definitivo, não exclui a responsabilidade civil da empresa pela solidez e segurança dos serviços e dos materiais empregados, durante o período de garanti a previsto neste Projeto Básico.

Para o recebimento definitivo deverá o Fiscal do serviço realizar a análise dos relatórios e de

toda a documentação apresentada pela fiscalização e, caso haja irregularidades que impeçam a liquidação e o pagamento da despesa, indicar as cláusulas contratuais pertinentes, solicitando à executante, por escrito, as respectivas correções.

5.10 – Normas Gerais de Trabalho:

5.10.1 – Materiais:

Todos os materiais devem estar de acordo com as especificações. Caso a fiscalização julgue necessária, poderá solicitar da executante a informação por escrito dos locais de origem dos materiais.

A executante deverá submeter à aprovação da fiscalização, amostras de todos os materiais a serem utilizados e todos os materiais empregados deverão estar integralmente de acordo com as amostras aprovadas visualmente.

A executante deverá efetuar controles necessários para assegurar que a qualidade dos materiais empregados está em conformidade com as especificações.

Nenhum pagamento adicional será efetuado em remuneração aos serviços acima descritos e seus custos deverão estar incluídos nos preços unitários constantes de sua proposta.

Após a celebração do contrato, não será levado em conta qualquer reclamação ou solicitação de alteração dos preços constantes de sua proposta.

5.10.2 – Responsabilidade pelo Serviço:

A fiscalização deverá decidir as questões que venham a surgir quando a quantidade e aceitabilidade dos materiais fornecidos, serviços executados, andamento, interpretação do projeto, especificações e cumprimento satisfatório às cláusulas do contrato.

Nenhuma operação de importância será iniciada sem o consentimento escrito da fiscalização ou sem uma notificação escrita da executante, apresentada com antecedente suficiente para que a fiscalização tome as providências para inspeção antes das operações. Os serviços iniciados sem a observância destas exigências poderão ser rejeitados.

A empresa executora dos serviços deve apresentar a referida ART de execução da obra para ser anexada ao projeto.

5.11 – ITENS DE MAIOR RELEVÂNCIA

O art. 30 da Lei nº8.666/1993 dispõe sobre a exigência de qualificação técnica que devem ser demonstradas pelos licitantes para se habilitarem no procedimento licitatório.

5.11.1 – Técnico Profissional

O parágrafo 1º, do inciso I do art. 30 da Lei nº8.666/1993, determina que as exigências estão limitadas exclusivamente as parcelas de maior relevância técnica e valor significativo do objeto da licitação.

Desta forma, a definição da parcela de maior relevância técnica é de competência da Administração, que de posse e conhecimento da realidade concreta, inclusive com base em dados de contratações pretéritas, reconhece os itens cuja execução exige maior perícia, estabelecendo, a exigência de comprovação técnica.

Para a definição das parcelas de maior relevância técnica a Administração precisa utilizar de parâmetros que se encontram dispostos em normativas infralegais. No caso de contratação de obras de pavimentação como a do presente processo usa-se a Portaria nº108/2008 do Departamento Nacional de Infraestrutura de Transportes - DNIT, que dispõe sobre os parâmetros para definição das parcelas de maior relevância.

A seguir as parcelas de maior relevância de capacitação técnica operacional e profissional para execução da obra:

ITEM	UN.	QUANTIDADE
Tube, PBA, soldável, DN 60mm, instalado em prumada de água – Fornecimento e instalação.	M	306
Colchão de areia	M ³	9,36
Cerca com mourões de concreto, seção "T" ponta inclinada, 10x10 cm, espaçamento de 2,5 m, cravados 0,5 m, com 11 fios de arame de aço ovalado 15x17 - fornecimento e instalação.	M	12
Reservatório elevado pré-moldado c/ caixa de 10.000L (Inclusive instalação hidráulica)	UND	0,30

5.11.2 – Equipamentos

No art. 30 da Lei nº8.666/1993, o § 6º, determina que as exigências mínimas relativas a

instalações de canteiros, máquinas, equipamentos e pessoal técnico especializado, considerados essenciais para o cumprimento do objeto da licitação, serão atendidas mediante a apresentação de relação explícita e da declaração formal da sua disponibilidade, sob as penas cabíveis, vedada as exigências de propriedade e de localização prévia.

A seguir as exigências mínimas relativas às instalações e equipamentos para a execução da obra:

ITEM	UN.	QUANTIDADE
Escavadeira hidráulica sobre esteiras.	unidade	1

SECRETARIA
DA **ASSISTÊNCIA**
TÉCNICA E DEFESA
AGROPECUÁRIA - SADA



GOVERNO DO
PIAUI
AQUI TEM TRABALHO.
AQUI TEM FUTURO.

6.0 – Planilha Orçamentária



MUNICÍPIO DE JATOBA DO PIAUI - PI
DISTRIBUIÇÃO E EQUIPAGEM NO MUNICÍPIO DE JATOBÁ DO PIAUÍ - PI
DADOS DA OBRA

DATA BASE: SINAPI PI 09/2024, SEINFRA CE 28, ORSE SE 08/2024,

SEM DESONERAÇÃO

BDI Serviços (%):	21,96
--------------------------	-------

LEIS SOCIAIS (%):	114,54
--------------------------	--------

COEFICIENTES	
PRODUTIVIDADE	1,00
DESC. INSUMOS	1,00

RECURSO (R\$)	0,00	DIFERENÇA (R\$)	99.831,97	TOTAL (R\$)	99.831,97
----------------------	------	------------------------	-----------	--------------------	-----------

OBSERVAÇÕES

OBS-1: Conforme metodologia de cálculo da Caixa Econômica Federal, foi utilizado arredondamento normal para duas casa decimais em todos os cálculos, exceto para o cálculo do valor total de cada item das composições de custos, no qual foi utilizado arredondamento truncado até a segunda casa decimal. Visto que a metodologia de cálculo das tabelas SEINFRA e ORSE utilizam arredondamentos diferentes, suas composições foram compatibilizadas com o mesmo arredondamento utilizado pela tabela SINAPI, assim, é expressamente recomendável que os preços calculados sejam revisados na planilha de composições, quando esta for gerada.

OBS-2: Todas as composições de preços da tabela ORSE foram compatibilizadas nos seguintes quesitos:

1 - O ORSE divulga dois formatos de composições para cada serviço, sendo uma analítica e uma no formato de lista de materiais, calculando a partir desta última o preço final de cada serviço. Visto que a tabela SINAPI, da Caixa Econômica Federal divulga as composições de serviços na forma analítica, apenas, optou-se pela utilização das composições da tabela ORSE também na forma analítica, mesmo que o cálculo do custo dos serviços sejam diferentes das tabelas publicadas;

2 - O ORSE divulga apenas os preços para o estado de Sergipe e SEM DESONERAÇÃO da folha, assim, todas as composições foram compatibilizadas nos preços de serviços e insumos com origem na tabela SINAPI, conforme a opção do estado e desoneração da folha, selecionados pelo usuários nos dados da Obra;

Ressaltamos que os preços das tabelas, de serviços e insumos, publicadas pelo ORSE não serão alterados, sendo alterados apenas os preços de serviços e insumos dentro de suas composições, dos itens com origem na tabela SINAPI, permanecendo inalterados os itens, de insumo ou composição, com origem na tabela ORSE. Esta metodologia foi adotada ao entender que os custos, numa mesma planilha orçamentária, não devem apresentar divergências numa mesma classe de serviços ou insumos. Assim, para o bom entendimento do profissional orçamentista, é expressamente recomendável que os preços calculados sejam revisados na planilha de composições, quando esta for gerada.

OBS-3: As composições dos preços com origem na tabela SICRO serão apresentadas conforme a metodologia de cálculo da mesma, com números e arredondamentos com 4 casas decimais e/ou 2 casas decimais, conforme cada caso, seguindo apresentadas exatamente como são publicadas pelo DNIT;

OBS-4: Para a tabela SICRO foram calculados os preços dos serviços COM DESONERAÇÃO, apesar de não publicados pelo DNIT, seguindo a mesma metodologia de suas publicações;

OBS-5: As tabelas de leis sociais, SINAPI e SICRO, deverão ser revisadas pelo usuário e adaptadas em cada caso. Sugerimos alterar o campo de LEIS SOCIAIS da aba DADOS quando utilizados apenas serviços da tabela SICRO.

Bruno Evânio Sérgio Noronha



MUNICÍPIO DE JATOBA DO PIAUI - PI
DISTRIBUIÇÃO E EQUIPAGEM NO MUNICÍPIO DE JATOBÁ DO PIAUI - PI
PLANILHA RESUMO

DATA BASE: SINAPI PI 09/2024, SEINFRA CE 28, ORSE SE 08/2024, SEM DESONERAÇÃO LEIS SOCIAIS (%): 114,54 BDI (%): 21,96

ITEM	DESCRIÇÃO	TOTAL (R\$)	TOTAL (%)
1	SERVIÇOS PRELIMINARES	20.736,27	20,77%
2	DISTRIBUIÇÃO E RAMIFICAÇÃO	41.804,22	41,87%
3	FORNECIMENTO E INSTALAÇÃO DO EQUIPAMENTO DO POÇO	5.727,22	5,74%
4	CASA DO QUADRO DE COMANDO	11.942,18	11,96%
5	RESERVATÓRIO ELEVADO	15.610,88	15,64%
6	SERVIÇOS COMPLEMENTARES	4.011,20	4,02%
TOTAL		99.831,97	100,00%

Bruno Eulin Sívio Noronha

MUNICÍPIO DE JATOBA DO PIAUI - PI
DISTRIBUIÇÃO E EQUIPAGEM NO MUNICÍPIO DE JATOBÁ DO PIAUÍ - PI
CRONOGRAMA FÍSICO-FINANCEIRO

DATA BASE: SINAPI PI 09/2024, SEINFRA CE 28, ORSE SE 08/2024, SEM DESONERAÇÃO

LEIS SOCIAIS (%): 114,54 BDI (%): 21,96

ITEM	DESCRIÇÃO	TOTAL (R\$)	TOTAL (%)	30 DIAS		60 DIAS		90 DIAS		TOTAL (R\$)	TOTAL (%)	
											META	GERAL
1	SERVIÇOS PRELIMINARES	20.736,27	20,77%	6.912,09	33,33%	6.912,09	33,33%	6.912,09	33,33%	20.736,27	100,00%	20,77%
2	DISTRIBUIÇÃO E RAMIFICAÇÃO	41.804,22	41,87%	13.934,74	33,33%	13.934,74	33,33%	13.934,74	33,33%	41.804,22	100,00%	41,87%
3	FORNECIMENTO E INSTALAÇÃO DO EQUIPAMENTO DO POÇO	5.727,22	5,74%	0,00	0,00%	0,00	0,00%	5.727,22	100,00%	5.727,22	100,00%	5,74%
4	CASA DO QUADRO DE COMANDO	11.942,18	11,96%	3.980,72	33,33%	3.980,72	33,33%	3.980,74	33,33%	11.942,18	100,00%	11,96%
5	RESERVATÓRIO ELEVADO	15.610,88	15,64%	0,00	0,00%	7.805,44	50,00%	7.805,44	50,00%	15.610,88	100,00%	15,64%
6	SERVIÇOS COMPLEMENTARES	4.011,20	4,02%	0,00	0,00%	0,00	0,00%	4.011,20	100,00%	4.011,20	100,00%	4,02%
TOTAL GERAL				24.827,55	24,87%	32.632,99	32,69%	42.371,43	42,44%			
TOTAL ACUMULADO		99.831,97	100,00%	24.827,55	24,87%	57.460,54	57,56%	99.831,97	100,00%	99.831,97	100,00%	100,00%

Bruno Eulin Sívio Noronha

MUNICÍPIO DE JATOBA DO PIAUI - PI
DISTRIBUIÇÃO E EQUIPAGEM NO MUNICÍPIO DE JATOBA DO PIAUI - PI
PLANILHA ORÇAMENTÁRIA

DATA BASE: SINAPI PI 09/2024, SEINFRA CE 28, ORSE SE 08/2024, SEM DESONERAÇÃO				LEIS SOCIAIS (%):		BDI (%):		21,96
ITEM	CÓDIGO	FONTE	DESCRIÇÃO	UNID.	QUANT.	P. UNIT. S/BDI	P. UNIT. C/BDI	TOTAL (R\$)
1	SERVIÇOS PRELIMINARES							
1.1	COMP154	PRÓPRIA	PLACA DE OBRA EM CHAPA DE AÇO GALVANIZADA	M2	6,48	518,36	632,19	4.096,59
1.2	COMP02	PRÓPRIA	ADMINISTRAÇÃO LOCAL DA OBRA	MÉS	3,00	4.401,08	5.367,56	16.102,68
1.3	98524	SINAPI	LIMPEZA MANUAL DE VEGETAÇÃO EM TERRENO COM ENXADA. AF_03/2024	M2	100,00	4,40	5,37	537,00
2	DISTRIBUIÇÃO E RAMIFICAÇÃO							
2.1	COMP132	PRÓPRIA	TUBO, PBA, SOLDÁVEL, DN 60MM, INSTALADO EM PRUMADA DE ÁGUA - FORNECIMENTO E INSTALAÇÃO.	M	1.020,00	23,22	28,32	28.886,40
2.2	COMP133	PRÓPRIA	JOELHO 90 GRAUS, PBA, SOLDÁVEL, DN 60MM, INSTALADO EM PRUMADA DE ÁGUA - FORNECIMENTO E INSTALAÇÃO.	UN	5,00	88,45	107,87	539,35
2.3	COMP134	PRÓPRIA	JOELHO 45 GRAUS, PBA, SOLDÁVEL, DN 60MM, INSTALADO EM PRUMADA DE ÁGUA - FORNECIMENTO E INSTALAÇÃO.	UN	10,00	90,45	110,31	1.103,10
2.4	COMP135	PRÓPRIA	TE, PBA, SOLDÁVEL, DN 60MM, INSTALADO EM PRUMADA DE ÁGUA - FORNECIMENTO E INSTALAÇÃO.	UN	1,00	51,90	63,30	63,30
2.5	COMP136	PRÓPRIA	COLAR TOMADA, PBA, DE 60 X 25 MM - FORNECIMENTO E INSTALAÇÃO.	UN	10,00	24,30	29,64	296,40
2.6	89356	SINAPI	TUBO, PVC, SOLDÁVEL, DE 25MM, INSTALADO EM RAMAL OU SUB-RAMAL DE ÁGUA - FORNECIMENTO E INSTALAÇÃO. AF_06/2022	M	20,00	21,63	26,38	527,60
2.7	89362	SINAPI	JOELHO 90 GRAUS, PVC, SOLDÁVEL, DN 25MM, INSTALADO EM RAMAL OU SUB-RAMAL DE ÁGUA - FORNECIMENTO E INSTALAÇÃO. AF_06/2022	UN	10,00	8,79	10,72	107,20
2.8	89383	SINAPI	ADAPTADOR CURTO COM BOLSA E ROSCA PARA REGISTRO, PVC, SOLDÁVEL, DN 25MM X 3/4", INSTALADO EM RAMAL OU SUB-RAMAL DE ÁGUA - FORNECIMENTO E INSTALAÇÃO. AF_06/2022	UN	20,00	6,13	7,48	149,60
2.9	103042	SINAPI	REGISTRO DE ESFERA, PVC, ROSCÁVEL, COM BORBOLETA, 3/4" - FORNECIMENTO E INSTALAÇÃO. AF_08/2021	UN	10,00	26,07	31,79	317,90
2.10	90373	SINAPI	JOELHO 90 GRAUS COM BUCHA DE LATÃO, PVC, SOLDÁVEL, DN 25MM, X 1/2 INSTALADO EM RAMAL OU SUB-RAMAL DE ÁGUA - FORNECIMENTO E INSTALAÇÃO. AF_06/2022	UN	10,00	11,91	14,53	145,30
2.11	86916	SINAPI	TORNEIRA PLÁSTICA 3/4" PARA TANQUE - FORNECIMENTO E INSTALAÇÃO. AF_01/2020	UN	10,00	21,62	26,37	263,70
2.12	102279	SINAPI	ESCAVAÇÃO MECANIZADA DE VALA COM PROF. ATÉ 1,5 M (MÉDIA MONTANTE E JUSANTE/UMA COMPOSIÇÃO POR TRECHO), ESCAVADEIRA (0,8 M3), LARG. MENOR QUE 1,5 M, EM SOLO DE 1A CATEGORIA, LOCAIS COM BAIXO NÍVEL DE INTERFERÊNCIA. AF_09/2024	M3	180,00	6,67	8,13	1.463,40
2.13	102279	SINAPI	ESCAVAÇÃO MECANIZADA DE VALA COM PROF. ATÉ 1,5 M (MÉDIA MONTANTE E JUSANTE/UMA COMPOSIÇÃO POR TRECHO), ESCAVADEIRA (0,8 M3), LARG. MENOR QUE 1,5 M, EM SOLO DE 1A CATEGORIA, LOCAIS COM BAIXO NÍVEL DE INTERFERÊNCIA. AF_09/2024	M3	3,60	6,67	8,13	29,27
2.14	COMP97	PRÓPRIA	COLCHÃO DE AREIA	M3	31,20	117,03	142,73	4.453,18
2.15	COMP101	PRÓPRIA	REATERRO MANUAL DE VALAS, S/ CONTROLE	M3	156,00	18,18	22,17	3.458,52
3	FORNECIMENTO E INSTALAÇÃO DO EQUIPAMENTO DO POÇO							
3.1	COMP129	PRÓPRIA	KIT DE BOMBEAMENTO P/ BOMBA P/ POÇO DE 120 M	UND	1,00	256,33	312,62	312,62
3.2	COMP131	PRÓPRIA	CABO DE COBRE PP CORDPLAST 5 X 4.0 MM2, 450/750V - FORNECIMENTO E INSTALAÇÃO	M	60,00	37,82	46,13	2.767,80
3.3	101877	SINAPI	QUADRO DE DISTRIBUIÇÃO DE ENERGIA EM PVC, DE EMBUTIR, SEM BARRAMENTO, PARA 3 DISJUNTORES - FORNECIMENTO E INSTALAÇÃO. AF_10/2020	UN	1,00	63,24	77,13	77,13
3.4	101506	SINAPI	ENTRADA DE ENERGIA ELÉTRICA, AÉREA, TRIFÁSICA, COM CAIXA DE SOBREPÔR, CABO DE 16 MM2 E DISJUNTOR DIN 50A (NÃO INCLUSO O POSTE DE CONCRETO). AF_07/2020_PS	UN	1,00	2.106,98	2.569,67	2.569,67
4	CASA DO QUADRO DE COMANDO							
4.1	99059	SINAPI	LOCAÇÃO CONVENCIONAL DE OBRA, UTILIZANDO GABARITO DE TÁBUAS CORRIDAS PONTALETADAS A CADA 2,00M - 2 UTILIZAÇÕES. AF_03/2024	M	40,00	56,00	68,30	2.732,00
4.2	101616	SINAPI	PREPARO DE FUNDO DE VALA COM LARGURA MENOR QUE 1,5 M (ACERTO DO SOLO NATURAL). AF_08/2020	M2	1,84	6,03	7,35	13,52
4.3	93358	SINAPI	ESCAVAÇÃO MANUAL DE VALA. AF_09/2024	M3	4,73	81,64	99,57	470,97
4.4	103335	SINAPI	ALVENARIA DE VEDAÇÃO DE BLOCOS CERÂMICOS FURADOS NA HORIZONTAL DE 14X9X19 CM (ESPESSURA 14 CM, BLOCO DEITADO) E ARGAMASSA DE ASSENTAMENTO COM PREPARO MANUAL. AF_12/2021	M2	3,86	142,56	173,87	671,14
4.5	105033	SINAPI	CINTA DE AMARRAÇÃO DE ALVENARIA MOLDADA IN LOCO COM UTILIZAÇÃO DE BLOCOS CANALETA, ESPESSURA DE *15* CM. AF_03/2024	M	9,20	57,05	69,58	640,14
4.6	94975	SINAPI	CONCRETO FCK = 15MPa, TRAÇO 1:3,4:3,5 (EM MASSA SECA DE CIMENTO/ AREIA MÉDIA/ BRITA 1) - PREPARO MANUAL. AF_05/2021	M3	0,67	628,96	767,08	513,94
4.7	103329	SINAPI	ALVENARIA DE VEDAÇÃO DE BLOCOS CERÂMICOS FURADOS NA HORIZONTAL DE 9X19X19 CM (ESPESSURA 9 CM) E ARGAMASSA DE ASSENTAMENTO COM PREPARO MANUAL. AF_12/2021	M2	17,42	89,14	108,72	1.893,90
4.8	87530	SINAPI	MASSA ÚNICA, EM ARGAMASSA TRAÇO 1:2:8, PREPARO MANUAL, APLICADA MANUALMENTE EM PAREDES INTERNAS DE AMBIENTES COM ÁREA ENTRE 5M² E 10M², E = 17,5MM, COM TALISCAS. AF_03/2024	M2	34,84	39,16	47,76	1.663,96
4.9	87904	SINAPI	CHAPISCO APLICADO EM ALVENARIA (COM PRESENÇA DE VÃOS) E ESTRUTURAS DE CONCRETO DE FACHADA, COM COLHER DE PEDREIRO. ARGAMASSA TRAÇO 1:3 COM PREPARO MANUAL. AF_10/2022	M2	34,84	8,39	10,23	356,41
4.10	92544	SINAPI	TRAMA DE MADEIRA COMPOSTA POR TERÇAS PARA TELHADOS DE ATÉ 2 ÁGUAS PARA TELHA ESTRUTURAL DE FIBROCIMENTO, INCLUSO TRANSPORTE VERTICAL. AF_07/2019	M2	9,92	12,73	15,53	154,06
4.11	94207	SINAPI	TELHAMENTO COM TELHA ONDULADA DE FIBROCIMENTO E = 6 MM, COM RECOBRIMENTO LATERAL DE 1/4 DE ONDA PARA TELhado COM INCLINAÇÃO MAIOR QUE 10°, COM ATÉ 2 ÁGUAS, INCLUSO IÇAMENTO. AF_07/2019	M2	9,92	56,55	68,97	684,18
4.12	101161	SINAPI	ALVENARIA DE VEDAÇÃO COM ELEMENTO VAZADO DE CONCRETO (COBOGÓ) DE 7X50X50CM E ARGAMASSA DE ASSENTAMENTO COM PREPARO EM BETONEIRA. AF_05/2020	M2	1,50	185,68	226,46	339,69
4.13	91341	SINAPI	PORTA EM ALUMÍNIO DE ABRIR TIPO VENEZIANA COM GUARNIÇÃO, FIXAÇÃO COM PARAFUSOS - FORNECIMENTO E INSTALAÇÃO. AF_12/2019	M2	1,68	565,28	689,42	1.158,23
4.14	101750	SINAPI	PISO CIMENTADO, TRAÇO 1:3 (CIMENTO E AREIA), ACABAMENTO RÚSTICO, ESPESSURA 4,0 CM, PREPARO MECÂNICO DA ARGAMASSA. AF_09/2020	M2	4,00	59,12	72,10	288,40
4.15	104641	SINAPI	PINTURA LÁTEX ACRÍLICA ECONÔMICA, APLICAÇÃO MANUAL EM PAREDES, DUAS DEMÃOES. AF_04/2023	M2	34,84	8,51	10,38	361,64
5	RESERVATÓRIO ELEVADO							
5.1	COMP174	PRÓPRIA	RESERVATÓRIO ELEVADO PRÉ-MOLDADO C/ CAIXA DE 10.00L (INCLUSIVE INSTALAÇÃO HIDRÁULICA)	UND	1,00	12.800,00	15.610,88	15.610,88
6	SERVIÇOS COMPLEMENTARES							
								4.011,20

Bruno Evânio Sérgio Noronha

MUNICÍPIO DE JATOBA DO PIAUI - PI
DISTRIBUIÇÃO E EQUIPAGEM NO MUNICÍPIO DE JATOBÁ DO PIAUI - PI
PLANILHA ORÇAMENTÁRIA

DATA BASE: SINAPI PI 09/2024, SEINFRA CE 28, ORSE SE 08/2024, SEM DESONERAÇÃO				LEIS SOCIAIS (%):		114,54	BDI (%):		21,96
ITEM	CÓDIGO	FONTE	DESCRIÇÃO	UNID.	QUANT.	P. UNIT. S/BDI	P. UNIT. C/BDI	TOTAL (R\$)	
6.1	101198	SINAPI	CERCA COM MOURÕES DE CONCRETO, SEÇÃO "T" PONTA INCLINADA, 10X10 CM, ESPAÇAMENTO DE 2,5 M, CRAVADOS 0,5 M, COM 11 FIOS DE ARAME DE AÇO OVALADO 15X17 - FORNECIMENTO E INSTALAÇÃO. AF_05/2020	M	40,00	82,22	100,28	4.011,20	
TOTAL								99.831,97	

Bruno Eulin Sérgio Noronha

MUNICÍPIO DE JATOBA DO PIAUI - PI
DISTRIBUIÇÃO E EQUIPAGEM NO MUNICÍPIO DE JATOBÁ DO PIAUI - PI
MEMÓRIA DE CÁLCULO

DATA BASE: SINAPI PI 09/2024, SEINFRA CE 28, ORSE SE 08/2024, SEM DESONERAÇÃO

LEIS SOCIAIS (%): 114,54 BDI (%): 21,96

ITEM	FONTE	CÓDIGO	DESCRIÇÃO	UNID.	QUANT.	COEF.	COMP. (m)	LARG. (m)	ALT. (m)	ÁREA (m2)	VOL. (m3)	PARCIAL	TOTAL
1	SERVIÇOS PRELIMINARES												
1.1	COMP154	PRÓPRIA	PLACA DE OBRA EM CHAPA DE AÇO GALVANIZADA	M2									6,48
1.1.1	PLACA DE OBRA												
							3,60	1,80		6,48		6,48	6,48
1.2	COMP02	PRÓPRIA	ADMINISTRAÇÃO LOCAL DA OBRA	MÉS									3,00
1.2.1	ADMINISTRAÇÃO DE OBRA												
					3,00							3,00	3,00
1.3	98524	SINAPI	LIMPEZA MANUAL DE VEGETAÇÃO EM TERRENO COM ENXADA. AF_03/2024	M2									100,00
1.3.1	LIMPEZA MANUAL												
							10,00	10,00		100,00		100,00	100,00
2	DISTRIBUIÇÃO E RAMIFICAÇÃO												
2.1	COMP132	PRÓPRIA	TUBO, PBA, SOLDÁVEL, DN 60MM, INSTALADO EM PRUMADA DE ÁGUA - FORNECIMENTO E INSTALAÇÃO.	M									1.020,00
2.1.1	TUBO, PBA, SOLDÁVEL, DN 60MM, INSTALADO EM PRUMADA DE ÁGUA - FORNECIMENTO E INSTALAÇÃO.												
							1.020,00					1.020,00	1.020,00
2.2	COMP133	PRÓPRIA	JOELHO 90 GRAUS, PBA, SOLDÁVEL, DN 60MM, INSTALADO EM PRUMADA DE ÁGUA - FORNECIMENTO E INSTALAÇÃO.	UN									5,00
2.2.1	JOELHO 90 GRAUS 60 MM												
					5,00							5,00	5,00
2.3	COMP134	PRÓPRIA	JOELHO 45 GRAUS, PBA, SOLDÁVEL, DN 60MM, INSTALADO EM PRUMADA DE ÁGUA - FORNECIMENTO E INSTALAÇÃO.	UN									10,00
2.3.1	JOELHO 45 GRAUS 60 MM												
					10,00							10,00	10,00
2.4	COMP135	PRÓPRIA	TE, PBA, SOLDÁVEL, DN 60MM, INSTALADO EM PRUMADA DE ÁGUA - FORNECIMENTO E INSTALAÇÃO.	UN									1,00
2.4.1	TE PBA 60 MM												
					1,00							1,00	1,00
2.5	COMP136	PRÓPRIA	COLAR TOMADA, PBA, DE 60 X 25 MM - FORNECIMENTO E INSTALAÇÃO.	UN									10,00
2.5.1	COLAR DE TOMADA DE 60 PARA 25 MM												
					10,00							10,00	10,00
2.6	89356	SINAPI	TUBO, PVC, SOLDÁVEL, DE 25MM, INSTALADO EM RAMAL OU SUB-RAMAL DE ÁGUA - FORNECIMENTO E INSTALAÇÃO. AF_06/2022	M									20,00
2.6.1	TUBO PVC DE 25 MM PARA REDE SECUNDÁRIA												
					10,00		2,00					20,00	20,00
2.7	89362	SINAPI	JOELHO 90 GRAUS, PVC, SOLDÁVEL, DN 25MM, INSTALADO EM RAMAL OU SUB-RAMAL DE ÁGUA - FORNECIMENTO E INSTALAÇÃO. AF_06/2022	UN									10,00
2.7.1	JOELHO 90 GRAUS 25 MM												
					10,00							10,00	10,00
2.8	89383	SINAPI	ADAPTADOR CURTO COM BOLSA E ROSCA PARA REGISTRO, PVC, SOLDÁVEL, DN 25MM X 3/4 , INSTALADO EM RAMAL OU SUB-RAMAL DE ÁGUA - FORNECIMENTO E INSTALAÇÃO. AF_06/2022	UN									20,00
2.8.1	ADPTADOR CURTO COM BOLSA PARA REGISTRO												
					20,00							20,00	20,00
2.9	103042	SINAPI	REGISTRO DE ESFERA, PVC, ROSCÁVEL, COM BORBOLETA, 3/4" - FORNECIMENTO E INSTALAÇÃO. AF_08/2021	UN									10,00
2.9.1	REGISTRO DE ESFERA												
					10,00							10,00	10,00
2.10	90373	SINAPI	JOELHO 90 GRAUS COM BUCHA DE LATÃO, PVC, SOLDÁVEL, DN 25MM, X 1/2 INSTALADO EM RAMAL OU SUB-RAMAL DE ÁGUA - FORNECIMENTO E INSTALAÇÃO. AF_06/2022	UN									10,00
2.10.1	JOELHO 90 GRAUS COM BUCHA DE LATÃO												
					10,00							10,00	10,00
2.11	86916	SINAPI	TORNEIRA PLÁSTICA 3/4" PARA TANQUE - FORNECIMENTO E INSTALAÇÃO. AF_01/2020	UN									10,00
2.11.1	TORNEIRA												
					10,00							10,00	10,00
2.12	102279	SINAPI	ESCAVAÇÃO MECANIZADA DE VALA COM PROF. ATÉ 1,5 M (MÉDIA MONTANTE E JUSANTE/UMA COMPOSIÇÃO POR TRECHO), ESCAVADEIRA (0,8 M3),LARG. MENOR QUE 1,5 M, EM SOLO DE 1A CATEGORIA, LOCAIS COM BAIXO NÍVEL DE INTERFERÊNCIA. AF_09/2024	M3									180,00
2.12.1	REDE PRINCIPAL												
							1.000,00	0,30	0,60		180,00	180,00	180,00
2.13	102279	SINAPI	ESCAVAÇÃO MECANIZADA DE VALA COM PROF. ATÉ 1,5 M (MÉDIA MONTANTE E JUSANTE/UMA COMPOSIÇÃO POR TRECHO), ESCAVADEIRA (0,8 M3),LARG. MENOR QUE 1,5 M, EM SOLO DE 1A CATEGORIA, LOCAIS COM BAIXO NÍVEL DE INTERFERÊNCIA. AF_09/2024	M3									3,60

Bruno Eulin Sívio Noronha

MUNICÍPIO DE JATOBA DO PIAUI - PI
DISTRIBUIÇÃO E EQUIPAGEM NO MUNICÍPIO DE JATOBÁ DO PIAUI - PI
MEMÓRIA DE CÁLCULO

DATA BASE: SINAPI PI 09/2024, SEINFRA CE 28, ORSE SE 08/2024, SEM DESONERAÇÃO

LEIS SOCIAIS (%): 114,54 BDI (%): 21,96

ITEM	FONTE	CÓDIGO	DESCRIÇÃO	UNID.	QUANT.	COEF.	COMP. (m)	LARG. (m)	ALT. (m)	ÁREA (m2)	VOL. (m3)	PARCIAL	TOTAL
2.13.1	REDE SECUNDÁRIA				10,00		2,00	0,30	0,60		0,36	3,60	
2.14	COMP97	PRÓPRIA	COLCHÃO DE AREIA	M3									31,20
2.14.1	COLCHÃO DE AREIA PARA ASSENTAMENTO DA TUBULAÇÃO						1.040,00	0,30	0,10		31,20	31,20	
2.15	COMP101	PRÓPRIA	REATERRO MANUAL DE VALAS, S/ CONTROLE	M3									156,00
2.15.1	REATERRO MANUAL DA REDE PRINCIPAL E SECUNDÁRIA						1.040,00	0,30	0,50		156,00	156,00	
3	FORNECIMENTO E INSTALAÇÃO DO EQUIPAMENTO DO POÇO												
3.1	COMP129	PRÓPRIA	KIT DE BOMBEAMENTO P/ BOMBA P/ POÇO DE 120 M	UND									1,00
3.1.1					1,00							1,00	
3.2	COMP131	PRÓPRIA	CABO DE COBRE PP CORDPLAST 5 X 4.0 MM2, 450/750V - FORNECIMENTO E INSTALAÇÃO	M									60,00
3.2.1					60,00							60,00	
3.3	101877	SINAPI	QUADRO DE DISTRIBUIÇÃO DE ENERGIA EM PVC, DE EMBUTIR, SEM BARRAMENTO, PARA 3 DISJUNTORES - FORNECIMENTO E INSTALAÇÃO. AF_10/2020	UN									1,00
3.3.1					1,00							1,00	
3.4	101506	SINAPI	ENTRADA DE ENERGIA ELÉTRICA, AÉREA, TRIFÁSICA, COM CAIXA DE SOBREPOR, CABO DE 16 MM2 E DISJUNTOR DIN 50A (NÃO INCLUSO O POSTE DE CONCRETO). AF_07/2020_PS	UN									1,00
3.4.1					1,00							1,00	
4	CASA DO QUADRO DE COMANDO												
4.1	99059	SINAPI	LOCAÇÃO CONVENCIONAL DE OBRA, UTILIZANDO GABARITO DE TÁBUAS CORRIDAS PONTALETADAS A CADA 2,00M - 2 UTILIZAÇÕES. AF_03/2024	M									40,00
4.1.1						4,000000	10,00					40,00	
4.2	101616	SINAPI	PREPARO DE FUNDO DE VALA COM LARGURA MENOR QUE 1,5 M (ACERTO DO SOLO NATURAL). AF_08/2020	M2									1,84
4.2.1						4,000000	2,30	0,20		0,46		1,84	
4.3	93358	SINAPI	ESCAVAÇÃO MANUAL DE VALA. AF_09/2024	M3									4,73
4.3.1	BLOCO DE COROAMENTO					4,000000	0,80	0,80	0,40		0,26	1,04	
4.3.2	VALAS PAREDES						9,20	0,30	0,86		2,37	2,37	
4.3.3	CALÇADA					4,000000	3,30	0,30	0,33		0,33	1,32	
4.4	103335	SINAPI	ALVENARIA DE VEDAÇÃO DE BLOCOS CERÂMICOS FURADOS NA HORIZONTAL DE 14X9X19 CM (ESPESSURA 14 CM, BLOCO DEITADO) E ARGAMASSA DE ASSENTAMENTO COM PREPARO MANUAL. AF_12/2021	M2									3,86
4.4.1							3,30	2,00	0,18		1,19	1,19	
4.4.2							3,10	2,00	0,18		1,12	1,12	
4.4.3							8,60		0,18	1,55		1,55	
4.5	105033	SINAPI	CINTA DE AMARRAÇÃO DE ALVENARIA MOLDADA IN LOCO COM UTILIZAÇÃO DE BLOCOS CANALETA, ESPESSURA DE *15* CM. AF_03/2024	M									9,20
4.5.1						4,000000	2,30					9,20	
4.6	94975	SINAPI	CONCRETO FCK = 15MPA, TRAÇO 1:3,4:3,5 (EM MASSA SECA DE CIMENTO/ AREIA MÉDIA/ BRITA 1) - PREPARO MANUAL. AF_05/2021	M3									0,67
4.6.1									0,12	5,60	0,67	0,67	
4.7	103329	SINAPI	ALVENARIA DE VEDAÇÃO DE BLOCOS CERÂMICOS FURADOS NA HORIZONTAL DE 9X19X19 CM (ESPESSURA 9 CM) E ARGAMASSA DE ASSENTAMENTO COM PREPARO MANUAL. AF_12/2021	M2									17,42
4.7.1	ÁREA TOTAL ALVENARIAS (20,60) - ESQUADRIAS (3,18) = 17,42									17,42		17,42	
4.8	87530	SINAPI	MASSA ÚNICA, EM ARGAMASSA TRAÇO 1:2:8, PREPARO MANUAL, APLICADA MANUALMENTE EM PAREDES INTERNAS DE AMBIENTES COM ÁREA ENTRE 5M² E 10M², E = 17,5MM, COM TALISCAS. AF_03/2024	M2									34,84
4.8.1	ÁREA ALVENARIA X 2					2,000000				17,42		34,84	

Bruno Eulin Sérgio Noronha

MUNICÍPIO DE JATOBÁ DO PIAUÍ - PI
DISTRIBUIÇÃO E EQUIPAGEM NO MUNICÍPIO DE JATOBÁ DO PIAUÍ - PI
MEMÓRIA DE CÁLCULO

DATA BASE: SINAPI PI 09/2024, SEINFRA CE 28, ORSE SE 08/2024, SEM DESONERAÇÃO

LEIS SOCIAIS (%): 114,54 BDI (%): 21,96

ITEM	FONTE	CÓDIGO	DESCRIÇÃO	UNID.	QUANT.	COEF.	COMP. (m)	LARG. (m)	ALT. (m)	ÁREA (m2)	VOL. (m3)	PARCIAL	TOTAL
4.9	87904	SINAPI	CHAPISCO APLICADO EM ALVENARIA (COM PRESENÇA DE VÃOS) E ESTRUTURAS DE CONCRETO DE FACHADA, COM COLHER DE PEDREIRO. ARGAMASSA TRAÇO 1:3 COM PREPARO MANUAL. AF_10/2022	M2									34,84
4.9.1	ÁREA ALVENARIA X 2					2,000000				17,42		34,84	
4.10	92544	SINAPI	TRAMA DE MADEIRA COMPOSTA POR TERÇAS PARA TELHADOS DE ATÉ 2 ÁGUAS PARA TELHA ESTRUTURAL DE FIBROCIMENTO, INCLUSO TRANSPORTE VERTICAL. AF_07/2019	M2									9,92
4.10.1							3,10	3,20		9,92		9,92	
4.11	94207	SINAPI	TELHAMENTO COM TELHA ONDULADA DE FIBROCIMENTO E = 6 MM, COM RECOBRIMENTO LATERAL DE 1/4 DE ONDA PARA TELHADO COM INCLINAÇÃO MAIOR QUE 10°, COM ATÉ 2 ÁGUAS, INCLUSO IÇAMENTO. AF_07/2019	M2									9,92
4.11.1							3,10	3,20		9,92		9,92	
4.12	101161	SINAPI	ALVENARIA DE VEDAÇÃO COM ELEMENTO VAZADO DE CONCRETO (COBOGÓ) DE 7X50X50CM E ARGAMASSA DE ASSENTAMENTO COM PREPARO EM BETONEIRA. AF_05/2020	M2									1,50
4.12.1						3,000000	1,00	0,50		0,50		1,50	
4.13	91341	SINAPI	PORTA EM ALUMÍNIO DE ABRIR TIPO VENEZIANA COM GUARNIÇÃO, FIXAÇÃO COM PARAFUSOS - FORNECIMENTO E INSTALAÇÃO. AF_12/2019	M2									1,68
4.13.1							0,80		2,10	1,68		1,68	
4.14	101750	SINAPI	PISO CIMENTADO, TRAÇO 1:3 (CIMENTO E AREIA), ACABAMENTO RÚSTICO, ESPESSURA 4,0 CM, PREPARO MECÂNICO DA ARGAMASSA. AF_09/2020	M2									4,00
4.14.1							2,00	2,00		4,00		4,00	
4.15	104641	SINAPI	PINTURA LÁTEX ACRÍLICA ECONÔMICA, APLICAÇÃO MANUAL EM PAREDES, DUAS DEMÃOS. AF_04/2023	M2									34,84
4.15.1	IGUAL ÁREA MASSA ÚNICA					2,000000				17,42		34,84	
5	RESERVATÓRIO ELEVADO												
5.1	COMP174	PRÓPRIA	RESERVATÓRIO ELEVADO PRÉ-MOLDADO C/ CAIXA DE 10.000L (INCLUSIVE INSTALAÇÃO HIDRÁULICA)	UND									1,00
5.1.1	VER PLANTA DE LAYOUT				1,00							1,00	
6	SERVIÇOS COMPLEMENTARES												
6.1	101198	SINAPI	CERCA COM MOURÕES DE CONCRETO, SEÇÃO "T" PONTA INCLINADA, 10X10 CM, ESPAÇAMENTO DE 2,5 M, CRAVADOS 0,5 M, COM 11 FIOS DE ARAME DE AÇO OVALADO 15X17 - FORNECIMENTO E INSTALAÇÃO. AF_05/2020	M									40,00
6.1.1						4,000000	10,00					40,00	

Bruno Eulin Sívio Noronha

MUNICÍPIO DE JATOBA DO PIAUI - PI
DISTRIBUIÇÃO E EQUIPAGEM NO MUNICÍPIO DE JATOBA DO PIAUI - PI
PLANILHA DE COMPOSIÇÕES UNITÁRIAS

DATA BASE: SINAPI 01/09/2024, SEINFRA CÉ 28, ORSE SE 08/2024, SEM DESONERAÇÃO							LEIS SOCIAIS (%):	114,54	BDI (%):	21,96	
CLASSE/TIPO	CÓDIGO	FONTE	DESCRIÇÃO	UNID.	COEF.	P. UNIT. (R\$)	TOTAL (R\$)				
SEDI	COMP154	PRÓPRIA	PLACA DE OBRA EM CHAPA DE AÇO GALVANIZADA	M2		518,36					
COMPOSICAO	88262	SINAPI	CARPINTEIRO DE FORMAS COM ENCARGOS COMPLEMENTARES	H	1	25,64	25,64				
COMPOSICAO	88316	SINAPI	SERVENTE COM ENCARGOS COMPLEMENTARES	H	2	20,64	41,28				
COMPOSICAO	94962	SINAPI	CONCRETO MAGRO PARA LASTRO, TRAÇO 1:4,5:4,5 (EM MASSA SECA DE CIMENTO/ AREIA MÉDIA/ BRITA 1) - PREPARO MECÂNICO COM BETONEIRA 400 L. AF_05/2021	M3	0,01	526,24	5,26				
INSUMO	4417	SINAPI	SARRAFO NAO APARELHADO *2,5 X 7* CM, EM MACARANDUBA/MASSARANDUBA, ANGELIM, PEROBA-ROSA OU EQUIVALENTE DA REGIAO - BRUTA	M	1	4,35	4,35				
INSUMO	4491	SINAPI	PONTALETE *7,5 X 7,5* CM EM PINUS, MISTA OU EQUIVALENTE DA REGIAO - BRUTA	M	4	9,90	39,60				
INSUMO	4813	SINAPI	PLACA DE OBRA (PARA CONSTRUCAO CIVIL) EM CHAPA GALVANIZADA *N. 22*, ADESIVADA, DE *2,4 X 1,2* M (SEM POSTES PARA FIXACAO)	M2	1	400,00	400,00				
INSUMO	5075	SINAPI	PREGO DE ACO POLIDO COM CABECA 18 X 30 (2 3/4 X 10)	KG	0,11	20,34	2,23				
TOTAL SEM BDI - COMP154							518,36				
TAXA DE BDI (21,96 %)							113,83				
TOTAL COM BDI - COMP154							632,19				
CLASSE/TIPO	CÓDIGO	FONTE	DESCRIÇÃO	UNID.	COEF.	P. UNIT. (R\$)	TOTAL (R\$)				
SERP	COMP02	PRÓPRIA	ADMINISTRAÇÃO LOCAL DA OBRA	MÊS		4.401,08					
COMPOSICAO	90777	SINAPI	ENGENHEIRO CIVIL DE OBRA JUNIOR COM ENCARGOS COMPLEMENTARES	H	12	121,14	1.453,68				
COMPOSICAO	90780	SINAPI	MESTRE DE OBRAS COM ENCARGOS COMPLEMENTARES	H	40	50,54	2.021,60				
COMPOSICAO	90766	SINAPI	ALMOXARIFE COM ENCARGOS COMPLEMENTARES	H	20	21,43	428,60				
COMPOSICAO	88255	SINAPI	AUXILIAR TÉCNICO DE ENGENHARIA COM ENCARGOS COMPLEMENTARES	H	20	24,86	497,20				
TOTAL SEM BDI - COMP02							4.401,08				
TAXA DE BDI (21,96 %)							966,48				
TOTAL COM BDI - COMP02							5.367,56				
CLASSE/TIPO	CÓDIGO	FONTE	DESCRIÇÃO	UNID.	COEF.	P. UNIT. (R\$)	TOTAL (R\$)				
URBA	98524	SINAPI	LIMPEZA MANUAL DE VEGETAÇÃO EM TERRENO COM ENXADA. AF_03/2024	M2		4,40					
COMPOSICAO	88316	SINAPI	SERVENTE COM ENCARGOS COMPLEMENTARES	H	0,2132	20,64	4,40				
TOTAL SEM BDI - 98524							4,40				
TAXA DE BDI (21,96 %)							0,97				
TOTAL COM BDI - 98524							5,37				
CLASSE/TIPO	CÓDIGO	FONTE	DESCRIÇÃO	UNID.	COEF.	P. UNIT. (R\$)	TOTAL (R\$)				
INHI	COMP132	PRÓPRIA	TUBO, PBA, SOLDÁVEL, DN 60MM, INSTALADO EM PRUMADA DE ÁGUA - FORNECIMENTO E INSTALAÇÃO.	M		23,22					
COTACAO	COT5	PRÓPRIA	TUBO PBA, DE 60 MM PARA AGUA FRIA	M	1	21,65	21,65				
INSUMO	38383	SINAPI	LIXA D'AGUA EM FOLHA, GRAO 100	UN	0,008	2,42	0,01				
COMPOSICAO	88248	SINAPI	AUXILIAR DE ENCANADOR OU BOMBEIRO HIDRÁULICO COM ENCARGOS COMPLEMENTARES	H	0,0341	20,70	0,70				
COMPOSICAO	88267	SINAPI	ENCANADOR OU BOMBEIRO HIDRÁULICO COM ENCARGOS COMPLEMENTARES	H	0,0341	25,23	0,86				
TOTAL SEM BDI - COMP132							23,22				
TAXA DE BDI (21,96 %)							5,10				
TOTAL COM BDI - COMP132							28,32				
CLASSE/TIPO	CÓDIGO	FONTE	DESCRIÇÃO	UNID.	COEF.	P. UNIT. (R\$)	TOTAL (R\$)				
INHI	COMP133	PRÓPRIA	JOELHO 90 GRAUS, PBA, SOLDÁVEL, DN 60MM, INSTALADO EM PRUMADA DE ÁGUA - FORNECIMENTO E INSTALAÇÃO.	UN		88,45					
INSUMO	122	SINAPI	ADESIVO PLASTICO PARA PVC, FRASCO COM *850* GR	UN	0,0165	67,32	1,11				
COTACAO	COT1	PRÓPRIA	JOELHO PBA, 90 GRAUS, 60 MM PARA AGUA FRIA	UN	1	79,80	79,80				
INSUMO	20083	SINAPI	SOLUCAO PREPARADORA / LIMPADORA PARA PVC, FRASCO COM 1000 CM3	UN	0,022	76,27	1,67				
INSUMO	38383	SINAPI	LIXA D'AGUA EM FOLHA, GRAO 100	UN	0,019	2,42	0,04				
COMPOSICAO	88248	SINAPI	AUXILIAR DE ENCANADOR OU BOMBEIRO HIDRÁULICO COM ENCARGOS COMPLEMENTARES	H	0,1271	20,70	2,63				
COMPOSICAO	88267	SINAPI	ENCANADOR OU BOMBEIRO HIDRÁULICO COM ENCARGOS COMPLEMENTARES	H	0,1271	25,23	3,20				
TOTAL SEM BDI - COMP133							88,45				
TAXA DE BDI (21,96 %)							19,42				
TOTAL COM BDI - COMP133							107,87				
CLASSE/TIPO	CÓDIGO	FONTE	DESCRIÇÃO	UNID.	COEF.	P. UNIT. (R\$)	TOTAL (R\$)				
INHI	COMP134	PRÓPRIA	JOELHO 45 GRAUS, PBA, SOLDÁVEL, DN 60MM, INSTALADO EM PRUMADA DE ÁGUA - FORNECIMENTO E INSTALAÇÃO.	UN		90,45					
INSUMO	122	SINAPI	ADESIVO PLASTICO PARA PVC, FRASCO COM *850* GR	UN	0,0165	67,32	1,11				
COTACAO	COT2	PRÓPRIA	JOELHO, PBA, 45 GRAUS, 60 MM PARA AGUA FRIA	UN	1	81,80	81,80				
INSUMO	20083	SINAPI	SOLUCAO PREPARADORA / LIMPADORA PARA PVC, FRASCO COM 1000 CM3	UN	0,022	76,27	1,67				
INSUMO	38383	SINAPI	LIXA D'AGUA EM FOLHA, GRAO 100	UN	0,019	2,42	0,04				
COMPOSICAO	88248	SINAPI	AUXILIAR DE ENCANADOR OU BOMBEIRO HIDRÁULICO COM ENCARGOS COMPLEMENTARES	H	0,1271	20,70	2,63				
COMPOSICAO	88267	SINAPI	ENCANADOR OU BOMBEIRO HIDRÁULICO COM ENCARGOS COMPLEMENTARES	H	0,1271	25,23	3,20				
TOTAL SEM BDI - COMP134							90,45				
TAXA DE BDI (21,96 %)							19,86				
TOTAL COM BDI - COMP134							110,31				
CLASSE/TIPO	CÓDIGO	FONTE	DESCRIÇÃO	UNID.	COEF.	P. UNIT. (R\$)	TOTAL (R\$)				
INHI	COMP135	PRÓPRIA	TE, PBA, SOLDÁVEL, DN 60MM, INSTALADO EM PRUMADA DE ÁGUA - FORNECIMENTO E INSTALAÇÃO.	UN		51,90					
INSUMO	122	SINAPI	ADESIVO PLASTICO PARA PVC, FRASCO COM *850* GR	UN	0,0247	67,32	1,66				

Bruno Evânio Sérgio Noronha

MUNICÍPIO DE JATOBA DO PIAUI - PI
DISTRIBUIÇÃO E EQUIPAGEM NO MUNICÍPIO DE JATOBA DO PIAUI - PI
PLANILHA DE COMPOSIÇÕES UNITÁRIAS

DATA BASE: SINAPI PI 09/2024, SEINFRA CE 28, ORSE SE 08/2024, SEM DESONERAÇÃO

LEIS SOCIAIS (%): 114,54 BDI (%): 21,96

COTACAO	COT3	PRÓPRIA	TE, PBA, 90 GRAUS, 60 MM PARA AGUA FRIA	UN	1	39,90	39,90	
INSUMO	20083	SINAPI	SOLUCAO PREPARADORA / LIMPADORA PARA PVC, FRASCO COM 1000 CM3	UN	0,033	76,27	2,51	
INSUMO	38383	SINAPI	LIXA D'AGUA EM FOLHA, GRAO 100	UN	0,0285	2,42	0,06	
COMPOSICAO	88248	SINAPI	AUXILIAR DE ENCANADOR OU BOMBEIRO HIDRÁULICO COM ENCARGOS COMPLEMENTARES	H	0,1694	20,70	3,50	
COMPOSICAO	88267	SINAPI	ENCANADOR OU BOMBEIRO HIDRÁULICO COM ENCARGOS COMPLEMENTARES	H	0,1694	25,23	4,27	
TOTAL SEM BDI - COMP135								51,90
TAXA DE BDI (21,96 %)								11,40
TOTAL COM BDI - COMP135								63,30

CLASSE/TIPO	CÓDIGO	FONTE	DESCRIÇÃO	UNID.	COEF.	P. UNIT. (R\$)	TOTAL (R\$)	
INHI	COMP136	PRÓPRIA	COLAR TOMADA, PBA, DE 60 X 25 MM - FORNECIMENTO E INSTALAÇÃO.	UN		24,30		
INSUMO	122	SINAPI	ADESIVO PLASTICO PARA PVC, FRASCO COM *850* GR	UN	0,0247	67,32	1,66	
COTACAO	COT4	PRÓPRIA	COLAR TOMADA 60X25 MM	UN	1	12,30	12,30	
INSUMO	20083	SINAPI	SOLUCAO PREPARADORA / LIMPADORA PARA PVC, FRASCO COM 1000 CM3	UN	0,033	76,27	2,51	
INSUMO	38383	SINAPI	LIXA D'AGUA EM FOLHA, GRAO 100	UN	0,0285	2,42	0,06	
COMPOSICAO	88248	SINAPI	AUXILIAR DE ENCANADOR OU BOMBEIRO HIDRÁULICO COM ENCARGOS COMPLEMENTARES	H	0,1694	20,70	3,50	
COMPOSICAO	88267	SINAPI	ENCANADOR OU BOMBEIRO HIDRÁULICO COM ENCARGOS COMPLEMENTARES	H	0,1694	25,23	4,27	
TOTAL SEM BDI - COMP136								24,30
TAXA DE BDI (21,96 %)								5,34
TOTAL COM BDI - COMP136								29,64

CLASSE/TIPO	CÓDIGO	FONTE	DESCRIÇÃO	UNID.	COEF.	P. UNIT. (R\$)	TOTAL (R\$)	
INHI	89356	SINAPI	TUBO, PVC, SOLDÁVEL, DE 25MM, INSTALADO EM RAMAL OU SUB-RAMAL DE ÁGUA - FORNECIMENTO E INSTALAÇÃO. AF_06/2022	M		21,63		
INSUMO	9868	SINAPI	TUBO PVC, SOLDAVEL, DE 25 MM, AGUA FRIA (NBR-5648)	M	1,0493	3,80	3,98	
INSUMO	38383	SINAPI	LIXA D'AGUA EM FOLHA, GRAO 100	UN	0,0886	2,42	0,21	
COMPOSICAO	88248	SINAPI	AUXILIAR DE ENCANADOR OU BOMBEIRO HIDRÁULICO COM ENCARGOS COMPLEMENTARES	H	0,38	20,70	7,86	
COMPOSICAO	88267	SINAPI	ENCANADOR OU BOMBEIRO HIDRÁULICO COM ENCARGOS COMPLEMENTARES	H	0,38	25,23	9,58	
TOTAL SEM BDI - 89356								21,63
TAXA DE BDI (21,96 %)								4,75
TOTAL COM BDI - 89356								26,38

CLASSE/TIPO	CÓDIGO	FONTE	DESCRIÇÃO	UNID.	COEF.	P. UNIT. (R\$)	TOTAL (R\$)	
INHI	89362	SINAPI	JOELHO 90 GRAUS, PVC, SOLDÁVEL, DN 25MM, INSTALADO EM RAMAL OU SUB-RAMAL DE ÁGUA - FORNECIMENTO E INSTALAÇÃO. AF_06/2022	UN		8,79		
INSUMO	122	SINAPI	ADESIVO PLASTICO PARA PVC, FRASCO COM *850* GR	UN	0,0071	67,32	0,47	
INSUMO	3529	SINAPI	JOELHO PVC, SOLDAVEL, 90 GRAUS, 25 MM, COR MARROM, PARA AGUA FRIA PREDIAL	UN	1	0,66	0,66	
INSUMO	20083	SINAPI	SOLUCAO PREPARADORA / LIMPADORA PARA PVC, FRASCO COM 1000 CM3	UN	0,008	76,27	0,61	
INSUMO	38383	SINAPI	LIXA D'AGUA EM FOLHA, GRAO 100	UN	0,0338	2,42	0,08	
COMPOSICAO	88248	SINAPI	AUXILIAR DE ENCANADOR OU BOMBEIRO HIDRÁULICO COM ENCARGOS COMPLEMENTARES	H	0,152	20,70	3,14	
COMPOSICAO	88267	SINAPI	ENCANADOR OU BOMBEIRO HIDRÁULICO COM ENCARGOS COMPLEMENTARES	H	0,152	25,23	3,83	
TOTAL SEM BDI - 89362								8,79
TAXA DE BDI (21,96 %)								1,93
TOTAL COM BDI - 89362								10,72

CLASSE/TIPO	CÓDIGO	FONTE	DESCRIÇÃO	UNID.	COEF.	P. UNIT. (R\$)	TOTAL (R\$)	
INHI	89383	SINAPI	ADAPTADOR CURTO COM BOLSA E ROSCA PARA REGISTRO, PVC, SOLDÁVEL, DN 25MM X 3/4 , INSTALADO EM RAMAL OU SUB-RAMAL DE ÁGUA - FORNECIMENTO E INSTALAÇÃO. AF_06/2022	UN		6,13		
INSUMO	65	SINAPI	ADAPTADOR PVC SOLDAVEL CURTO COM BOLSA E ROSCA, 25 MM X 3/4", PARA AGUA FRIA	UN	1	0,81	0,81	
INSUMO	122	SINAPI	ADESIVO PLASTICO PARA PVC, FRASCO COM *850* GR	UN	0,0059	67,32	0,39	
INSUMO	20083	SINAPI	SOLUCAO PREPARADORA / LIMPADORA PARA PVC, FRASCO COM 1000 CM3	UN	0,007	76,27	0,53	
INSUMO	38383	SINAPI	LIXA D'AGUA EM FOLHA, GRAO 100	UN	0,0315	2,42	0,07	
COMPOSICAO	88248	SINAPI	AUXILIAR DE ENCANADOR OU BOMBEIRO HIDRÁULICO COM ENCARGOS COMPLEMENTARES	H	0,0944	20,70	1,95	
COMPOSICAO	88267	SINAPI	ENCANADOR OU BOMBEIRO HIDRÁULICO COM ENCARGOS COMPLEMENTARES	H	0,0944	25,23	2,38	
TOTAL SEM BDI - 89383								6,13
TAXA DE BDI (21,96 %)								1,35
TOTAL COM BDI - 89383								7,48

CLASSE/TIPO	CÓDIGO	FONTE	DESCRIÇÃO	UNID.	COEF.	P. UNIT. (R\$)	TOTAL (R\$)	
INHI	103042	SINAPI	REGISTRO DE ESFERA, PVC, ROSCÁVEL, COM BORBOLETA, 3/4" - FORNECIMENTO E INSTALAÇÃO. AF_08/2021	UN		26,07		
INSUMO	3148	SINAPI	FITA VEDA ROSCA EM ROLOS DE 18 MM X 50 M (L X C)	UN	0,0106	15,93	0,16	
INSUMO	6031	SINAPI	REGISTRO DE ESFERA PVC, COM BORBOLETA, COM ROSCA EXTERNA, DE 3/4"	UN	1	20,85	20,85	
COMPOSICAO	88248	SINAPI	AUXILIAR DE ENCANADOR OU BOMBEIRO HIDRÁULICO COM ENCARGOS COMPLEMENTARES	H	0,1102	20,70	2,28	
COMPOSICAO	88267	SINAPI	ENCANADOR OU BOMBEIRO HIDRÁULICO COM ENCARGOS COMPLEMENTARES	H	0,1102	25,23	2,78	
TOTAL SEM BDI - 103042								26,07
TAXA DE BDI (21,96 %)								5,72
TOTAL COM BDI - 103042								31,79

Bruno Evlin Sérgio Noronha

MUNICÍPIO DE JATOBA DO PIAUI - PI
DISTRIBUIÇÃO E EQUIPAGEM NO MUNICÍPIO DE JATOBA DO PIAUI - PI
PLANILHA DE COMPOSIÇÕES UNITÁRIAS

DATA BASE: SINAPI PI 09/2024, SEINFRA CE 28, ORSE SE 08/2024, SEM DESONERAÇÃO

LEIS SOCIAIS (%): 114,54

BDI (%):

21,96

CLASSE/TIPO	CÓDIGO	FONTE	DESCRIÇÃO	UNID.	COEF.	P. UNIT. (R\$)	TOTAL (R\$)
INHI	90373	SINAPI	JOELHO 90 GRAUS COM BUCHA DE LATÃO, PVC, SOLDÁVEL, DN 25MM, X 1/2 INSTALADO EM RAMAL OU SUB-RAMAL DE ÁGUA - FORNECIMENTO E INSTALAÇÃO. AF_06/2022	UN		11,91	
INSUMO	122	SINAPI	ADESIVO PLASTICO PARA PVC, FRASCO COM *850* GR	UN	0,0059	67,32	0,39
INSUMO	20083	SINAPI	SOLUCAO PREPARADORA / LIMPADORA PARA PVC, FRASCO COM 1000 CM3	UN	0,007	76,27	0,53
INSUMO	20147	SINAPI	JOELHO PVC, SOLDÁVEL, COM BUCHA DE LATAO, 90 GRAUS, 25 MM X 1/2", PARA AGUA FRIA PREDIAL	UN	1	4,90	4,90
INSUMO	38383	SINAPI	LIXA D'AGUA EM FOLHA, GRAO 100	UN	0,0315	2,42	0,07
COMPOSICAO	88248	SINAPI	AUXILIAR DE ENCANADOR OU BOMBEIRO HIDRÁULICO COM ENCARGOS COMPLEMENTARES	H	0,1312	20,70	2,71
COMPOSICAO	88267	SINAPI	ENCANADOR OU BOMBEIRO HIDRÁULICO COM ENCARGOS COMPLEMENTARES	H	0,1312	25,23	3,31
TOTAL SEM BDI - 90373							11,91
TAXA DE BDI (21,96 %)							2,62
TOTAL COM BDI - 90373							14,53

CLASSE/TIPO	CÓDIGO	FONTE	DESCRIÇÃO	UNID.	COEF.	P. UNIT. (R\$)	TOTAL (R\$)
INHI	86916	SINAPI	TORNEIRA PLÁSTICA 3/4" PARA TANQUE - FORNECIMENTO E INSTALAÇÃO. AF_01/2020	UN		21,62	
INSUMO	3146	SINAPI	FITA VEDA ROSCA EM ROLOS DE 18 MM X 10 M (L X C)	UN	0,0365	4,32	0,15
INSUMO	11831	SINAPI	TORNEIRA PLASTICA PARA TANQUE 1/2" OU 3/4" COM BICO PARA MANGUEIRA	UN	1	16,64	16,64
COMPOSICAO	88267	SINAPI	ENCANADOR OU BOMBEIRO HIDRÁULICO COM ENCARGOS COMPLEMENTARES	H	0,1525	25,23	3,84
COMPOSICAO	88316	SINAPI	SERVENTE COM ENCARGOS COMPLEMENTARES	H	0,0481	20,64	0,99
TOTAL SEM BDI - 86916							21,62
TAXA DE BDI (21,96 %)							4,75
TOTAL COM BDI - 86916							26,37

CLASSE/TIPO	CÓDIGO	FONTE	DESCRIÇÃO	UNID.	COEF.	P. UNIT. (R\$)	TOTAL (R\$)
MOVT	102279	SINAPI	ESCAVAÇÃO MECANIZADA DE VALA COM PROF. ATÉ 1,5 M (MÉDIA MONTANTE E JUSANTE/UMA COMPOSIÇÃO POR TRECHO), ESCAVADEIRA (0,8 M3),LARG. MENOR QUE 1,5 M, EM SOLO DE 1A CATEGORIA, LOCAIS COM BAIXO NÍVEL DE INTERFERÊNCIA. AF_09/2024	M3		6,67	
COMPOSICAO	5631	SINAPI	ESCAVADEIRA HIDRÁULICA SOBRE ESTEIRAS, CAÇAMBA 0,80 M3, PESO OPERACIONAL 17 T, POTENCIA BRUTA 111 HP - CHP DIURNO. AF_06/2014	CHP	0,020951	211,14	4,42
COMPOSICAO	5632	SINAPI	ESCAVADEIRA HIDRÁULICA SOBRE ESTEIRAS, CAÇAMBA 0,80 M3, PESO OPERACIONAL 17 T, POTENCIA BRUTA 111 HP - CHI DIURNO. AF_06/2014	CHI	0,0165033	90,26	1,48
COMPOSICAO	88316	SINAPI	SERVENTE COM ENCARGOS COMPLEMENTARES	H	0,0374543	20,64	0,77
TOTAL SEM BDI - 102279							6,67
TAXA DE BDI (21,96 %)							1,46
TOTAL COM BDI - 102279							8,13

CLASSE/TIPO	CÓDIGO	FONTE	DESCRIÇÃO	UNID.	COEF.	P. UNIT. (R\$)	TOTAL (R\$)
	COMP97	PRÓPRIA	COLCHÃO DE AREIA	M3		117,03	
INSUMO	366	SINAPI	AREIA FINA - POSTO JAZIDA/FORNECEDOR (RETIRADO NA JAZIDA, SEM TRANSPORTE)	M3	1,12	90,00	100,80
COMPOSICAO	88316	SINAPI	SERVENTE COM ENCARGOS COMPLEMENTARES	H	0,7866	20,64	16,23
TOTAL SEM BDI - COMP97							117,03
TAXA DE BDI (21,96 %)							25,70
TOTAL COM BDI - COMP97							142,73

CLASSE/TIPO	CÓDIGO	FONTE	DESCRIÇÃO	UNID.	COEF.	P. UNIT. (R\$)	TOTAL (R\$)
MOVT	COMP101	PRÓPRIA	REATERRO MANUAL DE VALAS, S/ CONTROLE	M3		18,18	
COMPOSICAO	88316	SINAPI	SERVENTE COM ENCARGOS COMPLEMENTARES	H	0,8809	20,64	18,18
TOTAL SEM BDI - COMP101							18,18
TAXA DE BDI (21,96 %)							3,99
TOTAL COM BDI - COMP101							22,17

CLASSE/TIPO	CÓDIGO	FONTE	DESCRIÇÃO	UNID.	COEF.	P. UNIT. (R\$)	TOTAL (R\$)
	COMP129	PRÓPRIA	KIT DE BOMBAMENTO P/ BOMBA P/ POÇO DE 120 M	UND		256,33	
COTACAO	COT5	PRÓPRIA	TUBO PBA, DE 60 MM PARA AGUA FRIA	M	1	21,65	21,65
COTACAO	COT4	PRÓPRIA	COLAR TOMADA 60X25 MM	UN	1	12,30	12,30
COTACAO	COT1	PRÓPRIA	JOELHO PBA, 90 GRAUS, 60 MM PARA AGUA FRIA	UN	1	79,80	79,80
INSUMO	11267	SINAPI	ARRUELA LISA, REDONDA, DE LATAO POLIDO, DIAMETRO NOMINAL 5/8", DIAMETRO EXTERNO = 34 MM, DIAMETRO DO FURO = 17 MM, ESPESSURA = *2,5* MM	UN	4	1,43	5,72
INSUMO	39996	SINAPI	VERGALHAO ZINCADO ROSCA TOTAL, 1/4 " (6,3 MM)	M	0,2	2,99	0,59
INSUMO	39997	SINAPI	PORCA ZINCADA, SEXTAVADA, DIAMETRO 1/4"	UN	4	0,32	1,28
COMPOSICAO	88247	SINAPI	AUXILIAR DE ELETRICISTA COM ENCARGOS COMPLEMENTARES	H	0,633	21,70	13,73
COMPOSICAO	88248	SINAPI	AUXILIAR DE ENCANADOR OU BOMBEIRO HIDRÁULICO COM ENCARGOS COMPLEMENTARES	H	2,2774	20,70	47,14
COMPOSICAO	88264	SINAPI	ELETRICISTA COM ENCARGOS COMPLEMENTARES	H	0,633	26,34	16,67
COMPOSICAO	88267	SINAPI	ENCANADOR OU BOMBEIRO HIDRÁULICO COM ENCARGOS COMPLEMENTARES	H	2,2774	25,23	57,45
TOTAL SEM BDI - COMP129							256,33
TAXA DE BDI (21,96 %)							56,29
TOTAL COM BDI - COMP129							312,62

CLASSE/TIPO	CÓDIGO	FONTE	DESCRIÇÃO	UNID.	COEF.	P. UNIT. (R\$)	TOTAL (R\$)
	COMP131	PRÓPRIA	CABO DE COBRE PP CORDPLAST 5 X 4.0 MM2, 450/750V - FORNECIMENTO E INSTALAÇÃO	M		37,82	
INSUMO	03314/ORSE	ORSE	CABO DE COBRE PP CORDPLAST 5 X 4.0 MM2, 450/750V	M	1	32,19	32,19
COMPOSICAO	88264	SINAPI	ELETRICISTA COM ENCARGOS COMPLEMENTARES	H	0,12	26,34	3,16
COMPOSICAO	88316	SINAPI	SERVENTE COM ENCARGOS COMPLEMENTARES	H	0,12	20,64	2,47
TOTAL SEM BDI - COMP131							37,82
TAXA DE BDI (21,96 %)							8,31

Bruno Eulin Sívio Noronha

MUNICÍPIO DE JATOBA DO PIAUI - PI
DISTRIBUIÇÃO E EQUIPAGEM NO MUNICÍPIO DE JATOBA DO PIAUI - PI
PLANILHA DE COMPOSIÇÕES UNITÁRIAS

DATA BASE: SINAPI PI 09/2024, SEINFRA CE 28, ORSE SE 08/2024, SEM DESONERAÇÃO LEIS SOCIAIS (%): 114,54 BDI (%): 21,96
TOTAL COM BDI - COMPI31 46,13

CLASSE/TIPO	CÓDIGO	FONTE	DESCRIÇÃO	UNID.	COEF.	P. UNIT. (R\$)	TOTAL (R\$)	
INEL	101877	SINAPI	QUADRO DE DISTRIBUIÇÃO DE ENERGIA EM PVC, DE EMBUTIR, SEM BARRAMENTO, PARA 3 DISJUNTORES - FORNECIMENTO E INSTALAÇÃO. AF_10/2020	UN		63,24		
INSUMO	39794	SINAPI	QUADRO DE DISTRIBUIÇÃO, SEM BARRAMENTO, EM PVC, DE EMBUTIR, PARA 3 DISJUNTORES NEMA OU 4 DISJUNTORES DIN	UN	1	46,75	46,75	
COMPOSICAO	87367	SINAPI	ARGAMASSA TRAÇO 1:1:6 (EM VOLUME DE CIMENTO, CAL E AREIA MÉDIA ÚMIDA) PARA EMBOÇO/MASSA ÚNICA/ASSENTAMENTO DE ALVENARIA DE VEDAÇÃO, PREPARO MANUAL. AF_08/2019	M3	0,0034	735,70	2,50	
COMPOSICAO	88247	SINAPI	AUXILIAR DE ELETRICISTA COM ENCARGOS COMPLEMENTARES	H	0,2914	21,70	6,32	
COMPOSICAO	88264	SINAPI	ELETRICISTA COM ENCARGOS COMPLEMENTARES	H	0,2914	26,34	7,67	
TOTAL SEM BDI - 101877							63,24	
TAXA DE BDI (21,96 %)								13,89
TOTAL COM BDI - 101877								77,13

CLASSE/TIPO	CÓDIGO	FONTE	DESCRIÇÃO	UNID.	COEF.	P. UNIT. (R\$)	TOTAL (R\$)	
INEL	101506	SINAPI	ENTRADA DE ENERGIA ELÉTRICA, AÉREA, TRIFÁSICA, COM CAIXA DE SOBREPOR, CABO DE 16 MM2 E DISJUNTOR DIN 50A (NÃO INCLUSO O POSTE DE CONCRETO). AF_07/2020_P5	UN		2.106,98		
INSUMO	1094	SINAPI	ARMAÇÃO VERTICAL COM HASTE E CONTRA-PINO, EM CHAPA DE AÇO GALVANIZADO 3/16", COM 1 ESTRIBO, SEM ISOLADOR	UN	1	25,72	25,72	
INSUMO	3398	SINAPI	ISOLADOR DE PORCELANA, TIPO ROLDANA, DIMENSOES DE *72* X *72* MM, PARA USO EM BAIXA TENSÃO	UN	1	1,67	1,67	
INSUMO	4346	SINAPI	PARAFUSO DE FERRO POLIDO, SEXTAVADO, COM ROSCA PARCIAL, DIAMETRO 5/8", COMPRIMENTO 6", COM PORCA E ARRUELA DE PRESSÃO MÉDIA	UN	3	10,73	32,19	
INSUMO	11267	SINAPI	ARRUELA LISA, REDONDA, DE LATAO POLIDO, DIAMETRO NOMINAL 5/8", DIAMETRO EXTERNO = 34 MM, DIAMETRO DO FURO = 17 MM, ESPESSURA = *2,5* MM	UN	2	1,43	2,86	
INSUMO	11950	SINAPI	BUCHA DE NYLON SEM ABA S6, COM PARAFUSO DE 4,20 X 40 MM EM AÇO ZINCADO COM ROSCA SOBERBA, CABECA CHATA E FENDA PHILLIPS	UN	4	0,20	0,80	
INSUMO	14153	SINAPI	FITA METÁLICA PERFURADA, L = *18* MM, ROLO DE 30 M, CARGA RECOMENDADA = *30* KGF	UN	0,06	60,21	3,61	
INSUMO	34643	SINAPI	CAIXA DE INSPEÇÃO PARA ATERRAMENTO E PARA RAIOS, EM POLIPROPILENO, DIAMETRO = 300 MM X ALTURA = 400 MM	UN	1	36,94	36,94	
INSUMO	39809	SINAPI	CAIXA PARA MEDIDOR POLIFÁSICO, EM POLICARBONATO / TERMOPLÁSTICO, PARA ALOJAR 1 DISJUNTOR (PADRÃO DA CONCESSIONÁRIA LOCAL)	UN	1	236,01	236,01	
INSUMO	39996	SINAPI	VERGALHAO ZINCADO ROSCA TOTAL, 1/4" (6,3 MM)	M	0,1664	2,99	0,49	
INSUMO	39997	SINAPI	PORCA ZINCADA, SEXTAVADA, DIAMETRO 1/4"	UN	2	0,32	0,64	
COMPOSICAO	88247	SINAPI	AUXILIAR DE ELETRICISTA COM ENCARGOS COMPLEMENTARES	H	0,3897	21,70	8,45	
COMPOSICAO	88264	SINAPI	ELETRICISTA COM ENCARGOS COMPLEMENTARES	H	3,5078	26,34	92,39	
COMPOSICAO	91872	SINAPI	ELETRODUTO RÍGIDO ROSCÁVEL, PVC, DN 32 MM (1"), PARA CIRCUITOS TERMINAIS, INSTALADO EM PAREDE - FORNECIMENTO E INSTALAÇÃO. AF_03/2023	M	6,05	17,67	106,90	
COMPOSICAO	91885	SINAPI	LUVA PARA ELETRODUTO, PVC, ROSCÁVEL, DN 32 MM (1"), PARA CIRCUITOS TERMINAIS, INSTALADA EM PAREDE - FORNECIMENTO E INSTALAÇÃO. AF_03/2023	UN	1	12,31	12,31	
COMPOSICAO	91917	SINAPI	CURVA 90 GRAUS PARA ELETRODUTO, PVC, ROSCÁVEL, DN 32 MM (1"), PARA CIRCUITOS TERMINAIS, INSTALADA EM PAREDE - FORNECIMENTO E INSTALAÇÃO. AF_03/2023	UN	1	20,25	20,25	
COMPOSICAO	91919	SINAPI	CURVA 180 GRAUS PARA ELETRODUTO, PVC, ROSCÁVEL, DN 32 MM (1"), PARA CIRCUITOS TERMINAIS, INSTALADA EM PAREDE - FORNECIMENTO E INSTALAÇÃO. AF_03/2023	UN	1	22,42	22,42	
COMPOSICAO	91935	SINAPI	CABO DE COBRE FLEXÍVEL ISOLADO, 16 MM², ANTI-CHAMA 0,6/1,0 KV, PARA CIRCUITOS TERMINAIS - FORNECIMENTO E INSTALAÇÃO. AF_03/2023	M	22,2	26,97	598,73	
COMPOSICAO	93673	SINAPI	DISJUNTOR TRIPOLAR TIPO DIN, CORRENTE NOMINAL DE 50A - FORNECIMENTO E INSTALAÇÃO. AF_10/2020	UN	1	99,42	99,42	
COMPOSICAO	96977	SINAPI	CORDOALHA DE COBRE NU 50 MM², ENTERRADA - FORNECIMENTO E INSTALAÇÃO. AF_08/2023	M	1,95	63,35	123,53	
COMPOSICAO	96986	SINAPI	HASTE DE ATERRAMENTO, DIÂMETRO 3/4", COM 3 METROS - FORNECIMENTO E INSTALAÇÃO. AF_08/2023	UN	1	135,63	135,63	
COMPOSICAO	100578	SINAPI	ASSENTAMENTO DE POSTE DE CONCRETO COM COMPRIMENTO NOMINAL DE 9 M, CARGA NOMINAL MENOR OU IGUAL A 1000 DAN, ENGASTAMENTO SIMPLES COM 1,5 M DE SOLO (NÃO INCLUI FORNECIMENTO). AF_11/2019	UN	1	524,98	524,98	
COMPOSICAO	104749	SINAPI	CONNECTOR GRAMPO METÁLICO TIPO OLHAL, PARA SPDA, PARA HASTE DE ATERRAMENTO DE 3/4" E CABOS DE 10 A 50 MM2 - FORNECIMENTO E INSTALAÇÃO. AF_08/2023	UN	1	21,04	21,04	
TOTAL SEM BDI - 101506							2.106,98	
TAXA DE BDI (21,96 %)								462,69
TOTAL COM BDI - 101506								2.569,67

CLASSE/TIPO	CÓDIGO	FONTE	DESCRIÇÃO	UNID.	COEF.	P. UNIT. (R\$)	TOTAL (R\$)
SERT	99059	SINAPI	LOCAÇÃO CONVENCIONAL DE OBRA, UTILIZANDO GABARITO DE TÁBUAS CORRIDAS PONTALETADAS A CADA 2,00M - 2 UTILIZAÇÕES. AF_03/2024	M		56,00	

Bruno Evânio Sérgio Noronha

MUNICÍPIO DE JATOBA DO PIAUI - PI
DISTRIBUIÇÃO E EQUIPAGEM NO MUNICÍPIO DE JATOBA DO PIAUI - PI
PLANILHA DE COMPOSIÇÕES UNITÁRIAS

DATA BASE: SINAPI PI 09/2024, SEINFRA CE 28, ORSE SE 08/2024, SEM DESONERAÇÃO					LEIS SOCIAIS (%):	114,54	BDI (%):	21,96
INSUMO	4417	SINAPI	SARRAFO NAO APARELHADO *2,5 X 7* CM, EM MACARANDUBA/MASSARANDUBA, ANGELIM, PEROBA-ROSA OU EQUIVALENTE DA REGIAO - BRUTA	M	0,7445	4,35	3,23	
INSUMO	4433	SINAPI	CAIBRO NAO APARELHADO *6 X 6* CM, EM MACARANDUBA/MASSARANDUBA, ANGELIM OU EQUIVALENTE DA REGIAO - BRUTA	M	0,4125	15,64	6,45	
INSUMO	5068	SINAPI	PREGO DE ACO POLIDO COM CABECA 17 X 21 (2 X 11)	KG	0,111	20,34	2,25	
INSUMO	7356	SINAPI	TINTA LATEX ACRILICA PREMIUM, COR BRANCO FOSCO	L	0,0256	26,14	0,66	
INSUMO	10567	SINAPI	TABUA *2,5 X 23* CM EM PINUS, MISTA OU EQUIVALENTE DA REGIAO - BRUTA	M	0,55	11,19	6,15	
COMPOSICAO	88239	SINAPI	AJUDANTE DE CARPINTEIRO COM ENCARGOS COMPLEMENTARES	H	0,7247	21,19	15,35	
COMPOSICAO	88262	SINAPI	CARPINTEIRO DE FORMAS COM ENCARGOS COMPLEMENTARES	H	0,7247	25,64	18,58	
COMPOSICAO	91692	SINAPI	SERRA CIRCULAR DE BANCADA COM MOTOR ELÉTRICO POTÊNCIA DE 5HP, COM COIFA PARA DISCO 10" - CHP DIURNO. AF_08/2015	CHP	0,007	31,16	0,21	
COMPOSICAO	91693	SINAPI	SERRA CIRCULAR DE BANCADA COM MOTOR ELÉTRICO POTÊNCIA DE 5HP, COM COIFA PARA DISCO 10" - CHI DIURNO. AF_08/2015	CHI	0,028	29,59	0,82	
COMPOSICAO	94974	SINAPI	CONCRETO MAGRO PARA LASTRO, TRAÇO 1:4,5:4,5 (EM MASSA SECA DE CIMENTO/ AREIA MÉDIA/ BRITA 1) - PREPARO MANUAL. AF_05/2021	M3	0,004	576,17	2,30	
TOTAL SEM BDI - 99059							56,00	
TAXA DE BDI (21,96 %)							12,30	
TOTAL COM BDI - 99059							68,30	

CLASSE/TIPO	CÓDIGO	FONTE	DESCRIÇÃO	UNID.	COEF.	P. UNIT. (R\$)	TOTAL (R\$)	
MOVT	101616	SINAPI	PREPARO DE FUNDO DE VALA COM LARGURA MENOR QUE 1,5 M (ACERTO DO SOLO NATURAL). AF_08/2020	M2		6,03		
COMPOSICAO	88309	SINAPI	PEDREIRO COM ENCARGOS COMPLEMENTARES	H	0,102	25,99	2,65	
COMPOSICAO	88316	SINAPI	SERVENTE COM ENCARGOS COMPLEMENTARES	H	0,1531	20,64	3,15	
COMPOSICAO	91533	SINAPI	COMPACTADOR DE SOLOS DE PERCUSSÃO (SOQUETE) COM MOTOR A GASOLINA 4 TEMPOS, POTÊNCIA 4 CV - CHP DIURNO. AF_08/2015	CHP	0,0036	37,66	0,13	
COMPOSICAO	91534	SINAPI	COMPACTADOR DE SOLOS DE PERCUSSÃO (SOQUETE) COM MOTOR A GASOLINA 4 TEMPOS, POTÊNCIA 4 CV - CHI DIURNO. AF_08/2015	CHI	0,0036	30,49	0,10	
TOTAL SEM BDI - 101616							6,03	
TAXA DE BDI (21,96 %)							1,32	
TOTAL COM BDI - 101616							7,35	

CLASSE/TIPO	CÓDIGO	FONTE	DESCRIÇÃO	UNID.	COEF.	P. UNIT. (R\$)	TOTAL (R\$)	
MOVT	93358	SINAPI	ESCAVAÇÃO MANUAL DE VALA. AF_09/2024	M3		81,64		
COMPOSICAO	88316	SINAPI	SERVENTE COM ENCARGOS COMPLEMENTARES	H	3,9557667	20,64	81,64	
TOTAL SEM BDI - 93358							81,64	
TAXA DE BDI (21,96 %)							17,93	
TOTAL COM BDI - 93358							99,57	

CLASSE/TIPO	CÓDIGO	FONTE	DESCRIÇÃO	UNID.	COEF.	P. UNIT. (R\$)	TOTAL (R\$)	
PARE	103335	SINAPI	ALVENARIA DE VEDAÇÃO DE BLOCOS CERÂMICOS FURADOS NA HORIZONTAL DE 14X9X19 CM (ESPESSURA 14 CM, BLOCO DEITADO) E ARGAMASSA DE ASSENTAMENTO COM PREPARO MANUAL. AF_12/2021	M2		142,56		
INSUMO	7267	SINAPI	BLOCO CERAMICO / TIJOLO VAZADO PARA ALVENARIA DE VEDACAO, 6 FUROS NA HORIZONTAL DE 9 X 14 X 19 CM (L X A X C)	UN	56,62	0,73	41,33	
INSUMO	34547	SINAPI	TELA DE ACO SOLDADA GALVANIZADA/ZINCADA PARA ALVENARIA, FIO D = *1,20 A 1,70* MM, MALHA 15 X 15 MM, (C X L) *50 X 12* CM	M	0,805	3,61	2,90	
INSUMO	37395	SINAPI	PINO DE ACO COM FURO, HASTE = 27 MM (ACAO DIRETA)	CENTO	0,0193	43,77	0,84	
COMPOSICAO	87369	SINAPI	ARGAMASSA TRAÇO 1:2:8 (EM VOLUME DE CIMENTO, CAL E AREIA MÉDIA ÚMIDA) PARA EMBOÇO/MASSA ÚNICA/ASSENTAMENTO DE ALVENARIA DE VEDAÇÃO, PREPARO MANUAL. AF_08/2019	M3	0,0183	724,65	13,26	
COMPOSICAO	88309	SINAPI	PEDREIRO COM ENCARGOS COMPLEMENTARES	H	2,32	25,99	60,29	
COMPOSICAO	88316	SINAPI	SERVENTE COM ENCARGOS COMPLEMENTARES	H	1,16	20,64	23,94	
TOTAL SEM BDI - 103335							142,56	
TAXA DE BDI (21,96 %)							31,31	
TOTAL COM BDI - 103335							173,87	

CLASSE/TIPO	CÓDIGO	FONTE	DESCRIÇÃO	UNID.	COEF.	P. UNIT. (R\$)	TOTAL (R\$)	
FUES	105033	SINAPI	CINTA DE AMARRAÇÃO DE ALVENARIA MOLDADA IN LOCO COM UTILIZAÇÃO DE BLOCOS CANALETA, ESPESSURA DE *15* CM. AF_03/2024	M		57,05		
INSUMO	659	SINAPI	CANALETA DE CONCRETO 14 X 19 X 19 CM (CLASSE C - NBR 6136)	UN	5,34	2,08	11,10	
COMPOSICAO	87294	SINAPI	ARGAMASSA TRAÇO 1:2:9 (EM VOLUME DE CIMENTO, CAL E AREIA MÉDIA ÚMIDA) PARA EMBOÇO/MASSA ÚNICA/ASSENTAMENTO DE ALVENARIA DE VEDAÇÃO, PREPARO MECÂNICO COM BETONEIRA 600 L. AF_08/2019	M3	0,0015	601,97	0,90	
COMPOSICAO	88309	SINAPI	PEDREIRO COM ENCARGOS COMPLEMENTARES	H	0,241	25,99	6,26	
COMPOSICAO	88316	SINAPI	SERVENTE COM ENCARGOS COMPLEMENTARES	H	0,121	20,64	2,49	
COMPOSICAO	89994	SINAPI	GRAUTEAMENTO DE CINTA INTERMEDIÁRIA OU DE CONTRAVERGA EM ALVENARIA ESTRUTURAL. AF_09/2021	M3	0,021	1.119,86	23,51	
COMPOSICAO	89998	SINAPI	ARMAÇÃO DE CINTA DE ALVENARIA ESTRUTURAL; DIÂMETRO DE 10,0 MM. AF_09/2021	KG	1,234	10,37	12,79	
TOTAL SEM BDI - 105033							57,05	
TAXA DE BDI (21,96 %)							12,53	
TOTAL COM BDI - 105033							69,58	

CLASSE/TIPO	CÓDIGO	FONTE	DESCRIÇÃO	UNID.	COEF.	P. UNIT. (R\$)	TOTAL (R\$)
-------------	--------	-------	-----------	-------	-------	----------------	-------------

Bruno Eulin Sívio Noronha

MUNICÍPIO DE JATOBA DO PIAUI - PI
DISTRIBUIÇÃO E EQUIPAGEM NO MUNICÍPIO DE JATOBA DO PIAUI - PI
PLANILHA DE COMPOSIÇÕES UNITÁRIAS

DATA BASE: SINAPI PI 09/2024, SEINFRA CE 28, ORSE SE 08/2024, SEM DESONERAÇÃO

LEIS SOCIAIS (%): 114,54 BDI (%): 21,96

FUES	94975	SINAPI	CONCRETO FCK = 15MPa, TRAÇO 1:3,4:3,5 (EM MASSA SECA DE CIMENTO/ AREIA MÉDIA/ BRITA 1) - PREPARO MANUAL. AF_05/2021	M3		628,96		
INSUMO	370	SINAPI	AREIA MÉDIA - POSTO JAZIDA/FORNECEDOR (RETIRADO NA JAZIDA, SEM TRANSPORTE)	M3	0,8187	90,00	73,68	
INSUMO	1379	SINAPI	CIMENTO PORTLAND COMPOSTO CP II-32	KG	277,8415	1,01	280,61	
INSUMO	4721	SINAPI	PEDRA BRITADA N. 1 (9,5 A 19 MM) POSTO PEDREIRA/FORNECEDOR, SEM FRETE	M3	0,5894	248,69	146,57	
COMPOSICAO	88316	SINAPI	SERVENTE COM ENCARGOS COMPLEMENTARES	H	6,2067	20,64	128,10	
TOTAL SEM BDI - 94975							628,96	
TAXA DE BDI (21,96 %)								138,12
TOTAL COM BDI - 94975								767,08

CLASSE/TIPO	CÓDIGO	FONTE	DESCRIÇÃO	UNID.	COEF.	P. UNIT. (R\$)	TOTAL (R\$)	
PARE	103329	SINAPI	ALVENARIA DE VEDAÇÃO DE BLOCOS CERÂMICOS FURADOS NA HORIZONTAL DE 9X19X19 CM (ESPESSURA 9 CM) E ARGAMASSA DE ASSENTAMENTO COM PREPARO MANUAL. AF_12/2021	M2		89,14		
INSUMO	7271	SINAPI	BLOCO CERAMICO / TIPOLO VAZADO PARA ALVENARIA DE VEDACAO, 8 FURAS NA HORIZONTAL DE 9 X 19 X 19 CM (L X A X C)	UN	28,31	0,81	22,93	
INSUMO	34557	SINAPI	TELA DE ACO SOLDADA GALVANIZADA/ZINCADA PARA ALVENARIA, FIO D = *1,20 A 1,70* MM, MALHA 15 X 15 MM, (C X L) *50 X 7,5* CM	M	0,42	2,29	0,96	
INSUMO	37395	SINAPI	PINO DE ACO COM FURO, HASTE = 27 MM (ACAO DIRETA)	CENTO	0,005	43,77	0,21	
COMPOSICAO	87369	SINAPI	ARGAMASSA TRAÇO 1:2:8 (EM VOLUME DE CIMENTO, CAL E AREIA MÉDIA ÚMIDA) PARA EMBOÇO/MASSA ÚNICA/ASSENTAMENTO DE ALVENARIA DE VEDAÇÃO, PREPARO MANUAL. AF_08/2019	M3	0,0091	724,65	6,59	
COMPOSICAO	88309	SINAPI	PEDREIRO COM ENCARGOS COMPLEMENTARES	H	1,61	25,99	41,84	
COMPOSICAO	88316	SINAPI	SERVENTE COM ENCARGOS COMPLEMENTARES	H	0,805	20,64	16,61	
TOTAL SEM BDI - 103329							89,14	
TAXA DE BDI (21,96 %)								19,58
TOTAL COM BDI - 103329								108,72

CLASSE/TIPO	CÓDIGO	FONTE	DESCRIÇÃO	UNID.	COEF.	P. UNIT. (R\$)	TOTAL (R\$)	
REVE	87530	SINAPI	MASSA ÚNICA, EM ARGAMASSA TRAÇO 1:2:8, PREPARO MANUAL, APLICADA MANUALMENTE EM PAREDES INTERNAS DE AMBIENTES COM ÁREA ENTRE 5M² E 10M², E = 17,5MM, COM TALISCAS. AF_03/2024	M2		39,16		
COMPOSICAO	87369	SINAPI	ARGAMASSA TRAÇO 1:2:8 (EM VOLUME DE CIMENTO, CAL E AREIA MÉDIA ÚMIDA) PARA EMBOÇO/MASSA ÚNICA/ASSENTAMENTO DE ALVENARIA DE VEDAÇÃO, PREPARO MANUAL. AF_08/2019	M3	0,0304	724,65	22,02	
COMPOSICAO	88309	SINAPI	PEDREIRO COM ENCARGOS COMPLEMENTARES	H	0,4724	25,99	12,27	
COMPOSICAO	88316	SINAPI	SERVENTE COM ENCARGOS COMPLEMENTARES	H	0,2362	20,64	4,87	
TOTAL SEM BDI - 87530							39,16	
TAXA DE BDI (21,96 %)								8,60
TOTAL COM BDI - 87530								47,76

CLASSE/TIPO	CÓDIGO	FONTE	DESCRIÇÃO	UNID.	COEF.	P. UNIT. (R\$)	TOTAL (R\$)	
REVE	87904	SINAPI	CHAPISCO APLICADO EM ALVENARIA (COM PRESENÇA DE VÃOS) E ESTRUTURAS DE CONCRETO DE FACHADA, COM COLHER DE PEDREIRO. ARGAMASSA TRAÇO 1:3 COM PREPARO MANUAL. AF_10/2022	M2		8,39		
COMPOSICAO	87377	SINAPI	ARGAMASSA TRAÇO 1:3 (EM VOLUME DE CIMENTO E AREIA GROSSA ÚMIDA) PARA CHAPISCO CONVENCIONAL, PREPARO MANUAL. AF_08/2019	M3	0,0037	739,99	2,73	
COMPOSICAO	88309	SINAPI	PEDREIRO COM ENCARGOS COMPLEMENTARES	H	0,1724	25,99	4,48	
COMPOSICAO	88316	SINAPI	SERVENTE COM ENCARGOS COMPLEMENTARES	H	0,0575	20,64	1,18	
TOTAL SEM BDI - 87904							8,39	
TAXA DE BDI (21,96 %)								1,84
TOTAL COM BDI - 87904								10,23

CLASSE/TIPO	CÓDIGO	FONTE	DESCRIÇÃO	UNID.	COEF.	P. UNIT. (R\$)	TOTAL (R\$)	
COBE	92544	SINAPI	TRAMA DE MADEIRA COMPOSTA POR TERÇAS PARA TELHADOS DE ATÉ 2 ÁGUAS PARA TELHA ESTRUTURAL DE FIBROCIMENTO, INCLUSO TRANSPORTE VERTICAL. AF_07/2019	M2		12,73		
INSUMO	4472	SINAPI	VIGA NAO APARELHADA *6 X 16* CM, EM MACARANDUBA/MASSARANDUBA, ANGELIM OU EQUIVALENTE DA REGIAO - BRUTA	M	0,406	21,13	8,57	
INSUMO	40568	SINAPI	PREGO DE ACO POLIDO COM CABECA 22 X 48 (4 1/4 X 5)	KG	0,02	20,50	0,41	
COMPOSICAO	88239	SINAPI	AJUDANTE DE CARPINTEIRO COM ENCARGOS COMPLEMENTARES	H	0,048	21,19	1,01	
COMPOSICAO	88262	SINAPI	CARPINTEIRO DE FORMAS COM ENCARGOS COMPLEMENTARES	H	0,099	25,64	2,53	
COMPOSICAO	93281	SINAPI	GUINCHO ELÉTRICO DE COLUNA, CAPACIDADE 400 KG, COM MOTO FREIO, MOTOR TRIFÁSICO DE 1,25 CV - CHP DIURNO. AF_03/2016	CHP	0,003	31,37	0,09	
COMPOSICAO	93282	SINAPI	GUINCHO ELÉTRICO DE COLUNA, CAPACIDADE 400 KG, COM MOTO FREIO, MOTOR TRIFÁSICO DE 1,25 CV - CHI DIURNO. AF_03/2016	CHI	0,0041	30,12	0,12	
TOTAL SEM BDI - 92544							12,73	
TAXA DE BDI (21,96 %)								2,80
TOTAL COM BDI - 92544								15,53

CLASSE/TIPO	CÓDIGO	FONTE	DESCRIÇÃO	UNID.	COEF.	P. UNIT. (R\$)	TOTAL (R\$)
COBE	94207	SINAPI	TELHAMENTO COM TELHA ONDULADA DE FIBROCIMENTO E = 6 MM, COM RECOBRIMENTO LATERAL DE 1/4 DE ONDA PARA TELhado COM INCLINAÇÃO MAIOR QUE 10°, COM ATÉ 2 ÁGUAS, INCLUSO IÇAMENTO. AF_07/2019	M2		56,55	
INSUMO	1607	SINAPI	CONJUNTO ARRUELAS DE VEDACAO 5/16" PARA TELHA FIBROCIMENTO (UMA ARRUELA METALICA E UMA ARRUELA PVC - CONICAS)	CJ	1,27	0,27	0,34

Bruno Eulin Sívio Noronha

MUNICÍPIO DE JATOBA DO PIAUI - PI
DISTRIBUIÇÃO E EQUIPAGEM NO MUNICÍPIO DE JATOBA DO PIAUI - PI
PLANILHA DE COMPOSIÇÕES UNITÁRIAS

DATA BASE: SINAPI PI 09/2024, SEINFRA CE 28, ORSE SE 08/2024, SEM DESONERAÇÃO

LEIS SOCIAIS (%): 114,54 BDI (%): 21,96

INSUMO	CÓDIGO	SINAPI	PARAFUSO ZINCADO ROSCA SOBERBA, CABECA SEXTAVADA, 5/16" X 250 MM, PARA FIXAÇÃO DE TELHA EM MADEIRA	UN	1,27	4,05	5,14	
INSUMO	7194	SINAPI	TELHA DE FIBROCIMENTO ONDULADA E = 6 MM, DE 2,44 X 1,10 M (SEM AMIANTO)	M2	1,275	35,07	44,71	
COMPOSICAO	88316	SINAPI	SERVENTE COM ENCARGOS COMPLEMENTARES	H	0,15	20,64	3,09	
COMPOSICAO	88323	SINAPI	TELHADISTA COM ENCARGOS COMPLEMENTARES	H	0,115	25,40	2,92	
COMPOSICAO	93281	SINAPI	GUINCHO ELÉTRICO DE COLUNA, CAPACIDADE 400 KG, COM MOTO FREIO, MOTOR TRIFÁSICO DE 1,25 CV - CHP DIURNO. AF_03/2016	CHP	0,005	31,37	0,15	
COMPOSICAO	93282	SINAPI	GUINCHO ELÉTRICO DE COLUNA, CAPACIDADE 400 KG, COM MOTO FREIO, MOTOR TRIFÁSICO DE 1,25 CV - CHI DIURNO. AF_03/2016	CHI	0,0069	30,12	0,20	
TOTAL SEM BDI - 94207								56,55
TAXA DE BDI (21,96 %)								12,42
TOTAL COM BDI - 94207								68,97

CLASSE/TIPO	CÓDIGO	FONTE	DESCRIÇÃO	UNID.	COEF.	P. UNIT. (R\$)	TOTAL (R\$)	
PARE	101161	SINAPI	ALVENARIA DE VEDAÇÃO COM ELEMENTO VAZADO DE CONCRETO (COBOGÓ) DE 7X50X50CM E ARGAMASSA DE ASSENTAMENTO COM PREPARO EM BETONEIRA. AF_05/2020	M2		185,68		
INSUMO	665	SINAPI	ELEMENTO VAZADO DE CONCRETO, QUADRICULADO, 16 FUROS *50 X 50 X 7* CM	UN	3,95	26,40	104,28	
COMPOSICAO	88309	SINAPI	PEDREIRO COM ENCARGOS COMPLEMENTARES	H	2,055	25,99	53,40	
COMPOSICAO	88316	SINAPI	SERVENTE COM ENCARGOS COMPLEMENTARES	H	1,028	20,64	21,21	
COMPOSICAO	100489	SINAPI	ARGAMASSA TRAÇO 1:3 (EM VOLUME DE CIMENTO E AREIA MÉDIA ÚMIDA), PREPARO MECÂNICO COM BETONEIRA 600 L. AF_08/2019	M3	0,01	679,18	6,79	
TOTAL SEM BDI - 101161								185,68
TAXA DE BDI (21,96 %)								40,78
TOTAL COM BDI - 101161								226,46

CLASSE/TIPO	CÓDIGO	FONTE	DESCRIÇÃO	UNID.	COEF.	P. UNIT. (R\$)	TOTAL (R\$)	
ESQV	91341	SINAPI	PORTA EM ALUMÍNIO DE ABRIR TIPO VENEZIANA COM GUARNIÇÃO, FIXAÇÃO COM PARAFUSOS - FORNECIMENTO E INSTALAÇÃO. AF_12/2019	M2		565,28		
INSUMO	142	SINAPI	SELANTE ELÁSTICO MONOCOMPONENTE A BASE DE POLIURETANO (PU) PARA JUNTAS DIVERSAS	310ML	0,8829	53,19	46,96	
INSUMO	7568	SINAPI	BUCHA DE NYLON SEM ABA S10, COM PARAFUSO DE 6,10 X 65 MM EM AÇO ZINCADO COM ROSCA SOBERBA, CABECA CHATA E FENDA PHILLIPS	UN	4,8166	0,61	2,93	
INSUMO	36888	SINAPI	GUARNICAO / MOLDURA / ARREIMATE DE ACABAMENTO PARA ESQUADRIA, EM ALUMINIO PERFIL 25, ACABAMENTO ANODIZADO BRANCO OU BRILHANTE, PARA 1 FACE	M	6,8504	23,31	159,68	
INSUMO	39025	SINAPI	PORTA DE ABRIR, TIPO VENEZIANA, EM ALUMINIO, ACABAMENTO ANODIZADO NATURAL, 90 CM X 210 CM (LARGURA X ALTURA), SEM GUARNICAO/ALIZAR/VISTA	UN	0,5473	624,58	341,83	
COMPOSICAO	88309	SINAPI	PEDREIRO COM ENCARGOS COMPLEMENTARES	H	0,3826	25,99	9,94	
COMPOSICAO	88316	SINAPI	SERVENTE COM ENCARGOS COMPLEMENTARES	H	0,191	20,64	3,94	
TOTAL SEM BDI - 91341								565,28
TAXA DE BDI (21,96 %)								124,14
TOTAL COM BDI - 91341								689,42

CLASSE/TIPO	CÓDIGO	FONTE	DESCRIÇÃO	UNID.	COEF.	P. UNIT. (R\$)	TOTAL (R\$)	
PISO	101750	SINAPI	PISO CIMENTADO, TRAÇO 1:3 (CIMENTO E AREIA), ACABAMENTO RÚSTICO, ESPESURA 4,0 CM, PREPARO MECÂNICO DA ARGAMASSA. AF_09/2020	M2		59,12		
INSUMO	3671	SINAPI	JUNTA PLÁSTICA DE DILATAÇÃO PARA PISOS, COR CINZA, 17 X 3 MM (ALTURA X ESPESURA)	M	1,67	1,29	2,15	
COMPOSICAO	87298	SINAPI	ARGAMASSA TRAÇO 1:3 (EM VOLUME DE CIMENTO E AREIA MÉDIA ÚMIDA) PARA CONTRAPISO, PREPARO MECÂNICO COM BETONEIRA 400 L. AF_08/2019	M3	0,053	827,29	43,84	
COMPOSICAO	88309	SINAPI	PEDREIRO COM ENCARGOS COMPLEMENTARES	H	0,362	25,99	9,40	
COMPOSICAO	88316	SINAPI	SERVENTE COM ENCARGOS COMPLEMENTARES	H	0,181	20,64	3,73	
TOTAL SEM BDI - 101750								59,12
TAXA DE BDI (21,96 %)								12,98
TOTAL COM BDI - 101750								72,10

CLASSE/TIPO	CÓDIGO	FONTE	DESCRIÇÃO	UNID.	COEF.	P. UNIT. (R\$)	TOTAL (R\$)	
PINT	104641	SINAPI	PINTURA LÁTEX ACRÍLICA ECONÔMICA, APLICAÇÃO MANUAL EM PAREDES, DUAS DEMÃOS. AF_04/2023	M2		8,51		
INSUMO	35693	SINAPI	TINTA LATEX ACRILICA ECONOMICA, COR BRANCA	L	0,2678	10,90	2,91	
COMPOSICAO	88310	SINAPI	PINTOR COM ENCARGOS COMPLEMENTARES	H	0,1631	27,49	4,48	
COMPOSICAO	88316	SINAPI	SERVENTE COM ENCARGOS COMPLEMENTARES	H	0,0544	20,64	1,12	
TOTAL SEM BDI - 104641								8,51
TAXA DE BDI (21,96 %)								1,87
TOTAL COM BDI - 104641								10,38

CLASSE/TIPO	CÓDIGO	FONTE	DESCRIÇÃO	UNID.	COEF.	P. UNIT. (R\$)	TOTAL (R\$)	
	COMP174	PRÓPRIA	RESERVATÓRIO ELEVADO PRÉ-MOLDADO C/ CAIXA DE 10.000L (INCLUSIVE INSTALAÇÃO HIDRÁULICA)	UND		12.800,00		
COTACAO	COT31	PRÓPRIA	RESERVATÓRIO ELEVADO PRÉ-MOLDADO C/ CAIXA DE 10.000L	UND	1	12.800,00	12.800,00	
TOTAL SEM BDI - COMP174								12.800,00
TAXA DE BDI (21,96 %)								2.810,88
TOTAL COM BDI - COMP174								15.610,88

CLASSE/TIPO	CÓDIGO	FONTE	DESCRIÇÃO	UNID.	COEF.	P. UNIT. (R\$)	TOTAL (R\$)
URBA	101198	SINAPI	CERCA COM MOURÕES DE CONCRETO, SEÇÃO "T" PONTA INCLINADA, 10X10 CM, ESPAÇAMENTO DE 2,5 M, CRAVADOS 0,5 M, COM 11 FIOS DE ARAME DE AÇO OVALADO 15X17 - FORNECIMENTO E INSTALAÇÃO. AF_05/2020	M		82,22	

Bruno Eulin Sívio Noronha



MUNICÍPIO DE JATOBA DO PIAUI - PI
DISTRIBUIÇÃO E EQUIPAGEM NO MUNICÍPIO DE JATOBÁ DO PIAUI - PI
PLANILHA DE COMPOSIÇÕES UNITÁRIAS

DATA BASE: SINAPI PI 09/2024, SEINFRA CE 28, ORSE SE 08/2024, SEM DESONERAÇÃO						LEIS SOCIAIS (%):	114,54	BDI (%):	21,96
INSUMO	346	SINAPI	ARAME DE ACO OVALADO 15 X 17 (45,7 KG, 700 KGF), ROLO 1000 M	KG	0,495	25,57	12,65		
INSUMO	4114	SINAPI	MOURAO CONCRETO CURVO, SECAO "T", H = 2,80 M + CURVA COM 0,45 M, COM FUIROS PARA FIOS	UN	0,4	58,55	23,42		
INSUMO	43130	SINAPI	ARAME GALVANIZADO 12 BWG, D = 2,76 MM (0,048 KG/M) OU 14 BWG, D = 2,11 MM (0,026 KG/M)	KG	0,079	21,59	1,70		
COMPOSICAO	88309	SINAPI	PEDREIRO COM ENCARGOS COMPLEMENTARES	H	0,8519	25,99	22,14		
COMPOSICAO	88316	SINAPI	SERVENTE COM ENCARGOS COMPLEMENTARES	H	0,8519	20,64	17,58		
COMPOSICAO	94962	SINAPI	CONCRETO MAGRO PARA LASTRO, TRAÇO 1:4,5:4,5 (EM MASSA SECA DE CIMENTO/ AREIA MÉDIA/ BRITA 1) - PREPARO MECÂNICO COM BETONEIRA 400 L. AF_05/2021	M3	0,009	526,24	4,73		
TOTAL SEM BDI - 101198								82,22	
TAXA DE BDI (21,96 %)								18,06	
TOTAL COM BDI - 101198								100,28	

Bruno Eulân Sívio Noronha

MUNICÍPIO DE JATOBA DO PIAUI - PI
DISTRIBUIÇÃO E EQUIPAGEM NO MUNICÍPIO DE JATOBÁ DO PIAUI - PI
COMPOSIÇÃO DA TAXA DE BDI PARA SERVIÇOS

DATA BASE: SINAPI PI 09/2024, SEINFRA CE 28, ORSE SE 08/2024, SEM DESONERAÇÃO LEIS SOCIAIS (%): 114,54 BDI (%): 21,96

ITEM	DESCRIÇÃO	TOTAL (%)
AC	ADMINISTRAÇÃO CENTRAL	3,430%
SG	SEGURO E GARANTIA	0,280%
R	RISCOS	1,000%
DF	DESPESA FINANCEIRA	0,940%
L	LUCRO	7,720%
T	TRIBUTOS E IMPOSTOS	6,650%
PIS	PROGRAMA DE INTEGRAÇÃO SOCIAL	0,650%
COFINS	CONTRIBUIÇÃO SOCIAL PARA FINANCIAMENTO DA SEGURIDADE SOCIAL	3,000%
ISS	IMPOSTO SOBRE SERVIÇOS DE QUALQUER NATUREZA (5% x 60% = 3%)	3,000%
	ISS COBRADO NO MUNICÍPIO CONFORME O TIPO DA OBRA	5,000%
	PARTICIPAÇÃO DO CUSTO DE MÃO OBRA (SERVIÇOS) EM RELAÇÃO AO CUSTO TOTAL DA OBRA	60,000%
CPRB	CONTRIBUIÇÃO PREVIDENCIÁRIA SOBRE A RECEITA BRUTA	0,000%
BDI	TAXA DE BENEFÍCIOS E DESPESAS INDIRETAS	21,96%

$$BDI = \{ [(1 + AC + SG + R) \times (1 + DF) \times (1 + L)] / [1 - (PIS + COFINS + ISS + CPRB)] \} - 1$$

OBSERVAÇÕES

OBS-1: Cálculo em conformidade com o acórdão nº 2622/2013-TCU e Lei nº 13.161 de 31 de agosto de 2015.

OBS-2: Os percentuais de Impostos a serem adotados devem ser indicados pelo Tomador, conforme legislação vigente. Deverão ser definidos, conforme Código Tributário do município, o valor do ISS, que será um percentual entre 2% e 5%, e a alíquota aplicada sobre o mesmo, representando o percentual de mão de obra em relação ao valor total da obra.

OBS-3: Para análise de orçamentos considerando a desoneração sobre a folha de pagamento, prevista na lei nº 12.844/2013, deverá ser adotada na contribuição previdenciária sobre a receita bruta, uma alíquota de 4,5% em orçamentos COM Desoneração e de 0% em orçamentos SEM Desoneração.

OBS-4: Para o tipo de obra "Construção de redes de abastecimento de água, coleta de esgoto e construções correlatas", enquadram-se: a construção de sistemas para o abastecimento de água tratada; reservatórios de distribuição, estações elevatórias de bombeamento, linhas principais de adução de longa e média distância e redes de distribuição de água; a construção de redes de coleta de esgoto, inclusive de interceptores; a construção de estações de tratamento de esgoto (ETE); a construção de estações de bombeamento de esgoto; a construção de galerias pluviais; a manutenção de redes de abastecimento de água tratada; a manutenção de redes de coleta e de sistemas de tratamento de esgoto, conforme classificação 4222-7/01 do CNAE.

Bruno Eulin Sívio Noronha



MUNICÍPIO DE JATOBA DO PIAUI - PI
DISTRIBUIÇÃO E EQUIPAGEM NO MUNICÍPIO DE JATOBÁ DO PIAUI - PI
PLANILHA DE LEIS SOCIAIS - SINAPI

DATA BASE: SINAPI PI 09/2024, SEINFRA CE 28, ORSE SE 08/2024, SEM DESONERAÇÃO		LEIS SOCIAIS (%): 114,54		BDI (%): 21,96	
CÓDIGO	DESCRIÇÃO	COM DESONERAÇÃO		SEM DESONERAÇÃO	
		HORISTA	MENSALISTA	HORISTA	MENSALISTA
GRUPO A					
A1	INSS	0,00%	0,00%	20,00%	20,00%
A2	SESI	1,50%	1,50%	1,50%	1,50%
A3	SENAI	1,00%	1,00%	1,00%	1,00%
A4	INCRA	0,20%	0,20%	0,20%	0,20%
A5	SEBRAE	0,60%	0,60%	0,60%	0,60%
A6	SALÁRIO EDUCAÇÃO	2,50%	2,50%	2,50%	2,50%
A7	SEGURO CONTRA ACIDENTES DE TRABALHO	3,00%	3,00%	3,00%	3,00%
A8	FGTS	8,00%	8,00%	8,00%	8,00%
A9	SECONCI	0,00%	0,00%	0,00%	0,00%
A	TOTAL	16,80%	16,80%	36,80%	36,80%
GRUPO B					
B1	REPOUSO SEMANAL REMUNERADO	17,82%	Não incide	17,82%	Não incide
B2	FERIADOS	3,95%	Não incide	3,95%	Não incide
B3	AUXÍLIO - ENFERMIDADE	0,85%	0,64%	0,85%	0,64%
B4	13º SALÁRIO	11,09%	8,33%	11,09%	8,33%
B5	LICENÇA PATERNIDADE	0,06%	0,04%	0,06%	0,04%
B6	FALTAS JUSTIFICADAS	0,74%	0,56%	0,74%	0,56%
B7	DIAS DE CHUVAS	1,18%	Não incide	1,18%	Não incide
B8	AUXÍLIO ACIDENTE DE TRABALHO	0,10%	0,08%	0,10%	0,08%
B9	FÉRIAS GOZADAS	13,76%	10,34%	13,76%	10,34%
B10	SALÁRIO MATERNIDADE	0,04%	0,03%	0,04%	0,03%
B	TOTAL	49,59%	20,02%	49,59%	20,02%
GRUPO C					
C1	AVISO PRÉVIO INDENIZADO	5,36%	4,03%	5,36%	4,03%
C2	AVISO PRÉVIO TRABALHADO	0,13%	0,09%	0,13%	0,09%
C3	FÉRIAS INDENIZADAS	0,96%	0,72%	0,96%	0,72%
C4	DEPÓSITO RESCISÃO SEM JUSTA CAUSA	2,52%	1,89%	2,52%	1,89%
C5	INDENIZAÇÃO ADICIONAL	0,45%	0,34%	0,45%	0,34%
C	TOTAL	9,42%	7,07%	9,42%	7,07%
GRUPO D					
D1	REINCIDÊNCIA DE GRUPO A SOBRE GRUPO B	8,33%	3,36%	18,25%	7,37%
D2	REINCIDÊNCIA DE GRUPO A SOBRE AVISO PRÉVIO TRABALHADO E REINCIDÊNCIA DO FGTS SOBRE AVISO PRÉVIO INDENIZADO	0,45%	0,34%	0,48%	0,36%
D	TOTAL	8,78%	3,70%	18,73%	7,73%
GRUPO A + B + C + D					
TOTAL		84,59%	47,59%	114,54%	71,62%

FONTE: <http://www.caixa.gov.br/site/paginas/downloads.aspx>

Bruno Eulin Sérgio Noronha



MUNICÍPIO DE JATOBA DO PIAUI - PI
DISTRIBUIÇÃO E EQUIPAGEM NO MUNICÍPIO DE JATOBÁ DO PIAUÍ - PI
DADOS DA OBRA

DATA BASE: SINAPI PI 09/2024, SEINFRA CE 28, ORSE SE 08/2024,

COM DESONERAÇÃO

BDI Serviços (%):	28,14
--------------------------	-------

LEIS SOCIAIS (%):	84,59
--------------------------	-------

COEFICIENTES	
PRODUTIVIDADE	1,00
DESC. INSUMOS	1,00

RECURSO (R\$)	0,00	DIFERENÇA (R\$)	100.736,63	TOTAL (R\$)	100.736,63
----------------------	------	------------------------	------------	--------------------	------------

OBSERVAÇÕES

OBS-1: Conforme metodologia de cálculo da Caixa Econômica Federal, foi utilizado arredondamento normal para duas casa decimais em todos os cálculos, exceto para o cálculo do valor total de cada item das composições de custos, no qual foi utilizado arredondamento truncado até a segunda casa decimal. Visto que a metodologia de cálculo das tabelas SEINFRA e ORSE utilizam arredondamentos diferentes, suas composições foram compatibilizadas com o mesmo arredondamento utilizado pela tabela SINAPI, assim, é expressamente recomendável que os preços calculados sejam revisados na planilha de composições, quando esta for gerada.

OBS-2: Todas as composições de preços da tabela ORSE foram compatibilizadas nos seguintes quesitos:

1 - O ORSE divulga dois formatos de composições para cada serviço, sendo uma analítica e uma no formato de lista de materiais, calculando a partir desta última o preço final de cada serviço. Visto que a tabela SINAPI, da Caixa Econômica Federal divulga as composições de serviços na forma analítica, apenas, optou-se pela utilização das composições da tabela ORSE também na forma analítica, mesmo que o cálculo do custo dos serviços sejam diferentes das tabelas publicadas;

2 - O ORSE divulga apenas os preços para o estado de Sergipe e SEM DESONERAÇÃO da folha, assim, todas as composições foram compatibilizadas nos preços de serviços e insumos com origem na tabela SINAPI, conforme a opção do estado e desoneração da folha, selecionados pelo usuários nos dados da Obra;

Ressaltamos que os preços das tabelas, de serviços e insumos, publicadas pelo ORSE não serão alterados, sendo alterados apenas os preços de serviços e insumos dentro de suas composições, dos itens com origem na tabela SINAPI, permanecendo inalterados os itens, de insumo ou composição, com origem na tabela ORSE. Esta metodologia foi adotada ao entender que os custos, numa mesma planilha orçamentária, não devem apresentar divergências numa mesma classe de serviços ou insumos. Assim, para o bom entendimento do profissional orçamentista, é expressamente recomendável que os preços calculados sejam revisados na planilha de composições, quando esta for gerada.

OBS-3: As composições dos preços com origem na tabela SICRO serão apresentadas conforme a metodologia de cálculo da mesma, com números e arredondamentos com 4 casas decimais e/ou 2 casas decimais, conforme cada caso, seguindo apresentadas exatamente como são publicadas pelo DNIT;

OBS-4: Para a tabela SICRO foram calculados os preços dos serviços COM DESONERAÇÃO, apesar de não publicados pelo DNIT, seguindo a mesma metodologia de suas publicações;

OBS-5: As tabelas de leis sociais, SINAPI e SICRO, deverão ser revisadas pelo usuário e adaptadas em cada caso. Sugerimos alterar o campo de LEIS SOCIAIS da aba DADOS quando utilizados apenas serviços da tabela SICRO.

Bruno Evânio Sérgio Noronha



MUNICÍPIO DE JATOBA DO PIAUI - PI
DISTRIBUIÇÃO E EQUIPAGEM NO MUNICÍPIO DE JATOBÁ DO PIAUI - PI
PLANILHA RESUMO

DATA BASE: SINAPI PI 09/2024, SEINFRA CE 28, ORSE SE 08/2024, COM DESONERAÇÃO

LEIS SOCIAIS (%): 84,59

BDI (%): 28,14

ITEM	DESCRIÇÃO	TOTAL (R\$)	TOTAL (%)
1	SERVIÇOS PRELIMINARES	19.432,88	19,29%
2	DISTRIBUIÇÃO E RAMIFICAÇÃO	43.124,61	42,81%
3	FORNECIMENTO E INSTALAÇÃO DO EQUIPAMENTO DO POÇO	5.884,37	5,84%
4	CASA DO QUADRO DE COMANDO	11.890,45	11,80%
5	RESERVATÓRIO ELEVADO	16.401,92	16,28%
6	SERVIÇOS COMPLEMENTARES	4.002,40	3,97%
TOTAL		100.736,63	100,00%

Bruno Eulin Sérgio Noronha

MUNICÍPIO DE JATOBA DO PIAUI - PI
DISTRIBUIÇÃO E EQUIPAGEM NO MUNICÍPIO DE JATOBÁ DO PIAUÍ - PI
CRONOGRAMA FÍSICO-FINANCEIRO

DATA BASE: SINAPI PI 09/2024, SEINFRA CE 28, ORSE SE 08/2024, COM DESONERAÇÃO

LEIS SOCIAIS (%): 84,59 BDI (%): 28,14

ITEM	DESCRIÇÃO	TOTAL (R\$)	TOTAL (%)	30 DIAS		60 DIAS		90 DIAS		TOTAL (R\$)	TOTAL (%)	
											META	GERAL
1	SERVIÇOS PRELIMINARES	19.432,88	19,29%	6.477,62	33,33%	6.477,62	33,33%	6.477,64	33,33%	19.432,88	100,00%	19,29%
2	DISTRIBUIÇÃO E RAMIFICAÇÃO	43.124,61	42,81%	14.374,87	33,33%	14.374,87	33,33%	14.374,87	33,33%	43.124,61	100,00%	42,81%
3	FORNECIMENTO E INSTALAÇÃO DO EQUIPAMENTO DO POÇO	5.884,37	5,84%	0,00	0,00%	0,00	0,00%	5.884,37	100,00%	5.884,37	100,00%	5,84%
4	CASA DO QUADRO DE COMANDO	11.890,45	11,80%	3.963,48	33,33%	3.963,48	33,33%	3.963,49	33,33%	11.890,45	100,00%	11,80%
5	RESERVATÓRIO ELEVADO	16.401,92	16,28%	0,00	0,00%	8.200,96	50,00%	8.200,96	50,00%	16.401,92	100,00%	16,28%
6	SERVIÇOS COMPLEMENTARES	4.002,40	3,97%	0,00	0,00%	0,00	0,00%	4.002,40	100,00%	4.002,40	100,00%	3,97%
TOTAL GERAL		100.736,63	100,00%	24.815,97	24,63%	33.016,93	32,78%	42.903,73	42,59%	100.736,63	100,00%	100,00%
TOTAL ACUMULADO				24.815,97	24,63%	57.832,90	57,41%	100.736,63	100,00%			

Bruno Eulân Sívio Noronha

MUNICÍPIO DE JATOBA DO PIAUI - PI
DISTRIBUIÇÃO E EQUIPAGEM NO MUNICÍPIO DE JATOBÁ DO PIAUI - PI
PLANILHA ORÇAMENTÁRIA

DATA BASE: SINAPI PI 09/2024, SEINFRA CE 28, ORSE SE 08/2024, COM DESONERAÇÃO				LEIS SOCIAIS (%):		84,59	BDI (%):		28,14
ITEM	CÓDIGO	FONTE	DESCRIÇÃO	UNID.	QUANT.	P. UNIT. S/BDI	P. UNIT. C/BDI	TOTAL (R\$)	
1	SERVIÇOS PRELIMINARES								19.432,88
1.1	COMP154	PRÓPRIA	PLACA DE OBRA EM CHAPA DE AÇO GALVANIZADA	M2	6,48	511,55	655,50	4.247,64	
1.2	COMPO2	PRÓPRIA	ADMINISTRAÇÃO LOCAL DA OBRA	MÉS	3,00	3.817,76	4.892,08	14.676,24	
1.3	98524	SINAPI	LIMPEZA MANUAL DE VEGETAÇÃO EM TERRENO COM ENXADA. AF_03/2024	M2	100,00	3,97	5,09	509,00	
2	DISTRIBUIÇÃO E RAMIFICAÇÃO								43.124,61
2.1	COMP132	PRÓPRIA	TUBO, PBA, SOLDÁVEL, DN 60MM, INSTALADO EM PRUMADA DE ÁGUA - FORNECIMENTO E INSTALAÇÃO.	M	1.020,00	23,05	29,54	30.130,80	
2.2	COMP133	PRÓPRIA	JOELHO 90 GRAUS, PBA, SOLDÁVEL, DN 60MM, INSTALADO EM PRUMADA DE ÁGUA - FORNECIMENTO E INSTALAÇÃO.	UN	5,00	87,83	112,55	562,75	
2.3	COMP134	PRÓPRIA	JOELHO 45 GRAUS, PBA, SOLDÁVEL, DN 60MM, INSTALADO EM PRUMADA DE ÁGUA - FORNECIMENTO E INSTALAÇÃO.	UN	10,00	89,83	115,11	1.151,10	
2.4	COMP135	PRÓPRIA	TE, PBA, SOLDÁVEL, DN 60MM, INSTALADO EM PRUMADA DE ÁGUA - FORNECIMENTO E INSTALAÇÃO.	UN	1,00	51,09	65,47	65,47	
2.5	COMP136	PRÓPRIA	COLAR TOMADA, PBA, DE 60 X 25 MM - FORNECIMENTO E INSTALAÇÃO.	UN	10,00	23,49	30,10	301,00	
2.6	89356	SINAPI	TUBO, PVC, SOLDÁVEL, DE 25MM, INSTALADO EM RAMAL OU SUB-RAMAL DE ÁGUA - FORNECIMENTO E INSTALAÇÃO. AF_06/2022	M	20,00	19,81	25,38	507,60	
2.7	89362	SINAPI	JOELHO 90 GRAUS, PVC, SOLDÁVEL, DN 25MM, INSTALADO EM RAMAL OU SUB-RAMAL DE ÁGUA - FORNECIMENTO E INSTALAÇÃO. AF_06/2022	UN	10,00	8,06	10,33	103,30	
2.8	89383	SINAPI	ADAPTADOR CURTO COM BOLSA E ROSCA PARA REGISTRO, PVC, SOLDÁVEL, DN 25MM X 3/4", INSTALADO EM RAMAL OU SUB-RAMAL DE ÁGUA - FORNECIMENTO E INSTALAÇÃO. AF_06/2022	UN	20,00	5,67	7,27	145,40	
2.9	103042	SINAPI	REGISTRO DE ESFERA, PVC, ROSCÁVEL, COM BORBOLETA, 3/4" - FORNECIMENTO E INSTALAÇÃO. AF_08/2021	UN	10,00	25,53	32,71	327,10	
2.10	90373	SINAPI	JOELHO 90 GRAUS COM BUCHA DE LATÃO, PVC, SOLDÁVEL, DN 25MM, X 1/2 INSTALADO EM RAMAL OU SUB-RAMAL DE ÁGUA - FORNECIMENTO E INSTALAÇÃO. AF_06/2022	UN	10,00	11,28	14,45	144,50	
2.11	86916	SINAPI	TORNEIRA PLÁSTICA 3/4" PARA TANQUE - FORNECIMENTO E INSTALAÇÃO. AF_01/2020	UN	10,00	21,11	27,05	270,50	
2.12	102279	SINAPI	ESCAVAÇÃO MECANIZADA DE VALA COM PROF. ATÉ 1,5 M (MÉDIA MONTANTE E JUSANTE/UMA COMPOSIÇÃO POR TRECHO), ESCAVADEIRA (0,8 M3), LARG. MENOR QUE 1,5 M, EM SOLO DE 1ª CATEGORIA, LOCAIS COM BAIXO NÍVEL DE INTERFERÊNCIA. AF_09/2024	M3	180,00	6,45	8,27	1.488,60	
2.13	102279	SINAPI	ESCAVAÇÃO MECANIZADA DE VALA COM PROF. ATÉ 1,5 M (MÉDIA MONTANTE E JUSANTE/UMA COMPOSIÇÃO POR TRECHO), ESCAVADEIRA (0,8 M3), LARG. MENOR QUE 1,5 M, EM SOLO DE 1ª CATEGORIA, LOCAIS COM BAIXO NÍVEL DE INTERFERÊNCIA. AF_09/2024	M3	3,60	6,45	8,27	29,77	
2.14	COMP97	PRÓPRIA	COLCHÃO DE AREIA	M3	31,20	115,46	147,95	4.616,04	
2.15	COMP101	PRÓPRIA	REATERRO MANUAL DE VALAS, S/ CONTROLE	M3	156,00	16,41	21,03	3.280,68	
3	FORNECIMENTO E INSTALAÇÃO DO EQUIPAMENTO DO POÇO								5.884,37
3.1	COMP129	PRÓPRIA	KIT DE BOMBEAMENTO P/ BOMBA P/ POÇO DE 120 M	UND	1,00	242,24	310,41	310,41	
3.2	COMP131	PRÓPRIA	CABO DE COBRE PP CORDPLAST 5 X 4.0 MM2, 450/750V - FORNECIMENTO E INSTALAÇÃO	M	60,00	37,24	47,72	2.863,20	
3.3	101877	SINAPI	QUADRO DE DISTRIBUIÇÃO DE ENERGIA EM PVC, DE EMBUTIR, SEM BARRAMENTO, PARA 3 DISJUNTORES - FORNECIMENTO E INSTALAÇÃO. AF_10/2020	UN	1,00	61,73	79,10	79,10	
3.4	101506	SINAPI	ENTRADA DE ENERGIA ELÉTRICA, AÉREA, TRIFÁSICA, COM CAIXA DE SOBREPÔR, CABO DE 16 MM2 E DISJUNTOR DIN 50A (NÃO INCLUSO O POSTE DE CONCRETO). AF_07/2020_PS	UN	1,00	2.053,74	2.631,66	2.631,66	
4	CASA DO QUADRO DE COMANDO								11.890,45
4.1	99059	SINAPI	LOCAÇÃO CONVENCIONAL DE OBRA, UTILIZANDO GABARITO DE TÁBUAS CORRIDAS PONTALETADAS A CADA 2,00M - 2 UTILIZAÇÕES. AF_03/2024	M	40,00	52,36	67,09	2.683,60	
4.2	101616	SINAPI	PREPARO DE FUNDO DE VALA COM LARGURA MENOR QUE 1,5 M (ACERTO DO SOLO NATURAL). AF_08/2020	M2	1,84	5,43	6,96	12,81	
4.3	93358	SINAPI	ESCAVAÇÃO MANUAL DE VALA. AF_09/2024	M3	4,73	73,73	94,48	446,89	
4.4	103335	SINAPI	ALVENARIA DE VEDAÇÃO DE BLOCOS CERÂMICOS FURADOS NA HORIZONTAL DE 14X9X19 CM (ESPESURA 14 CM, BLOCO DEITADO) E ARGAMASSA DE ASSENTAMENTO COM PREPARO MANUAL. AF_12/2021	M2	3,86	133,50	171,07	660,33	
4.5	105033	SINAPI	CINTA DE AMARRAÇÃO DE ALVENARIA MOLDADA IN LOCO COM UTILIZAÇÃO DE BLOCOS CANALETA, ESPESURA DE *15* CM. AF_03/2024	M	9,20	55,20	70,73	650,72	
4.6	94975	SINAPI	CONCRETO FCK = 15MPA, TRAÇO 1:3:4:3,5 (EM MASSA SECA DE CIMENTO/ AREIA MÉDIA/ BRITA 1) - PREPARO MANUAL. AF_05/2021	M3	0,67	616,55	790,05	529,33	
4.7	103329	SINAPI	ALVENARIA DE VEDAÇÃO DE BLOCOS CERÂMICOS FURADOS NA HORIZONTAL DE 9X19X19 CM (ESPESURA 9 CM) E ARGAMASSA DE ASSENTAMENTO COM PREPARO MANUAL. AF_12/2021	M2	17,42	82,93	106,27	1.851,22	
4.8	87530	SINAPI	MASSA ÚNICA, EM ARGAMASSA TRAÇO 1:2:8, PREPARO MANUAL, APLICADA MANUALMENTE EM PAREDES INTERNAS DE AMBIENTES COM ÁREA ENTRE 5M² E 10M², E = 17,5MM, COM TALISCAS. AF_03/2024	M2	34,84	36,73	47,07	1.639,92	
4.9	87904	SINAPI	CHAPISCO APLICADO EM ALVENARIA (COM PRESENÇA DE VÃOS) E ESTRUTURAS DE CONCRETO DE FACHADA, COM COLHER DE PEDREIRO. ARGAMASSA TRAÇO 1:3 COM PREPARO MANUAL. AF_10/2022	M2	34,84	7,73	9,91	345,26	
4.10	92544	SINAPI	TRAMA DE MADEIRA COMPOSTA POR TERÇAS PARA TELHADOS DE ATÉ 2 ÁGUAS PARA TELHA ESTRUTURAL DE FIBROCIMENTO, INCLUSO TRANSPORTE VERTICAL. AF_07/2019	M2	9,92	12,34	15,81	156,84	
4.11	94207	SINAPI	TELHAMENTO COM TELHA ONDULADA DE FIBROCIMENTO E = 6 MM, COM RECOBRIMENTO LATERAL DE 1/4 DE ONDA PARA TELhado COM INCLINAÇÃO MAIOR QUE 10°, COM ATÉ 2 ÁGUAS, INCLUSO IÇAMENTO. AF_07/2019	M2	9,92	55,90	71,63	710,57	
4.12	101161	SINAPI	ALVENARIA DE VEDAÇÃO COM ELEMENTO VAZADO DE CONCRETO (COBOGÔ) DE 7X50X50CM E ARGAMASSA DE ASSENTAMENTO COM PREPARO EM BETONEIRA. AF_05/2020	M2	1,50	177,92	227,99	341,99	
4.13	91341	SINAPI	PORTA EM ALUMÍNIO DE ABRIR TIPO VENEZIANA COM GUARNIÇÃO, FIXAÇÃO COM PARAFUSOS - FORNECIMENTO E INSTALAÇÃO. AF_12/2019	M2	1,68	563,85	722,52	1.213,83	
4.14	101750	SINAPI	PISO CIMENTADO, TRAÇO 1:3 (CIMENTO E AREIA), ACABAMENTO RÚSTICO, ESPESURA 4,0 CM, PREPARO MECÂNICO DA ARGAMASSA. AF_09/2020	M2	4,00	56,99	73,03	292,12	
4.15	104641	SINAPI	PINTURA LÁTEX ACRÍLICA ECONÔMICA, APLICAÇÃO MANUAL EM PAREDES, DUAS DEMÃOES. AF_04/2023	M2	34,84	7,95	10,19	355,02	
5	RESERVATÓRIO ELEVADO								16.401,92
5.1	COMP174	PRÓPRIA	RESERVATÓRIO ELEVADO PRÉ-MOLDADO C/ CAIXA DE 10.00L (INCLUSIVE INSTALAÇÃO HIDRÁULICA)	UND	1,00	12.800,00	16.401,92	16.401,92	
6	SERVIÇOS COMPLEMENTARES								4.002,40

Bruno Eulân Sívio Noronha

MUNICÍPIO DE JATOBÁ DO PIAUÍ - PI
DISTRIBUIÇÃO E EQUIPAGEM NO MUNICÍPIO DE JATOBÁ DO PIAUÍ - PI
PLANILHA ORÇAMENTÁRIA

DATA BASE: SINAPI PI 09/2024, SEINFRA CE 28, ORSE SE 08/2024, COM DESONERAÇÃO				LEIS SOCIAIS (%):		84,59	BDI (%):		28,14
ITEM	CÓDIGO	FONTE	DESCRIÇÃO	UNID.	QUANT.	P. UNIT. S/BDI	P. UNIT. C/BDI	TOTAL (R\$)	
6.1	101198	SINAPI	CERCA COM MOURÕES DE CONCRETO, SEÇÃO "T" PONTA INCLINADA, 10X10 CM, ESPAÇAMENTO DE 2,5 M, CRAVADOS 0,5 M, COM 11 FIOS DE ARAME DE AÇO OVALADO 15X17 - FORNECIMENTO E INSTALAÇÃO. AF_05/2020	M	40,00	78,09	100,06	4.002,40	
TOTAL								100.736,63	

Bruno Eudis Sérgio Noronha

MUNICÍPIO DE JATOBA DO PIAUI - PI
DISTRIBUIÇÃO E EQUIPAGEM NO MUNICÍPIO DE JATOBÁ DO PIAUI - PI
MEMÓRIA DE CÁLCULO

DATA BASE: SINAPI PI 09/2024, SEINFRA CE 28, ORSE SE 08/2024, COM DESONERAÇÃO

LEIS SOCIAIS (%): 84,59 BDI (%): 28,14

ITEM	FONTE	CÓDIGO	DESCRIÇÃO	UNID.	QUANT.	COEF.	COMP. (m)	LARG. (m)	ALT. (m)	ÁREA (m2)	VOL. (m3)	PARCIAL	TOTAL
1	SERVIÇOS PRELIMINARES												
1.1	COMP154	PRÓPRIA	PLACA DE OBRA EM CHAPA DE AÇO GALVANIZADA	M2									6,48
1.1.1	PLACA DE OBRA												
							3,60	1,80		6,48		6,48	
1.2	COMP02	PRÓPRIA	ADMINISTRAÇÃO LOCAL DA OBRA	MÊS									3,00
1.2.1	ADMINISTRAÇÃO DE OBRA												
					3,00							3,00	
1.3	98524	SINAPI	LIMPEZA MANUAL DE VEGETAÇÃO EM TERRENO COM ENXADA. AF_03/2024	M2									100,00
1.3.1	LIMPEZA MANUAL												
							10,00	10,00		100,00		100,00	
2	DISTRIBUIÇÃO E RAMIFICAÇÃO												
2.1	COMP132	PRÓPRIA	TUBO, PBA, SOLDÁVEL, DN 60MM, INSTALADO EM PRUMADA DE ÁGUA - FORNECIMENTO E INSTALAÇÃO.	M									1.020,00
2.1.1	TUBO, PBA, SOLDÁVEL, DN 60MM, INSTALADO EM PRUMADA DE ÁGUA - FORNECIMENTO E INSTALAÇÃO.												
							1.020,00					1.020,00	
2.2	COMP133	PRÓPRIA	JOELHO 90 GRAUS, PBA, SOLDÁVEL, DN 60MM, INSTALADO EM PRUMADA DE ÁGUA - FORNECIMENTO E INSTALAÇÃO.	UN									5,00
2.2.1	JOELHO 90 GRAUS 60 MM												
					5,00							5,00	
2.3	COMP134	PRÓPRIA	JOELHO 45 GRAUS, PBA, SOLDÁVEL, DN 60MM, INSTALADO EM PRUMADA DE ÁGUA - FORNECIMENTO E INSTALAÇÃO.	UN									10,00
2.3.1	JOELHO 45 GRAUS 60 MM												
					10,00							10,00	
2.4	COMP135	PRÓPRIA	TE, PBA, SOLDÁVEL, DN 60MM, INSTALADO EM PRUMADA DE ÁGUA - FORNECIMENTO E INSTALAÇÃO.	UN									1,00
2.4.1	TE PBA 60 MM												
					1,00							1,00	
2.5	COMP136	PRÓPRIA	COLAR TOMADA, PBA, DE 60 X 25 MM - FORNECIMENTO E INSTALAÇÃO.	UN									10,00
2.5.1	COLAR DE TOMADA DE 60 PARA 25 MM												
					10,00							10,00	
2.6	89356	SINAPI	TUBO, PVC, SOLDÁVEL, DE 25MM, INSTALADO EM RAMAL OU SUB-RAMAL DE ÁGUA - FORNECIMENTO E INSTALAÇÃO. AF_06/2022	M									20,00
2.6.1	TUBO PVC DE 25 MM PARA REDE SECUNDÁRIA												
					10,00		2,00					20,00	
2.7	89362	SINAPI	JOELHO 90 GRAUS, PVC, SOLDÁVEL, DN 25MM, INSTALADO EM RAMAL OU SUB-RAMAL DE ÁGUA - FORNECIMENTO E INSTALAÇÃO. AF_06/2022	UN									10,00
2.7.1	JOELHO 90 GRAUS 25 MM												
					10,00							10,00	
2.8	89383	SINAPI	ADAPTADOR CURTO COM BOLSA E ROSCA PARA REGISTRO, PVC, SOLDÁVEL, DN 25MM X 3/4 , INSTALADO EM RAMAL OU SUB-RAMAL DE ÁGUA - FORNECIMENTO E INSTALAÇÃO. AF_06/2022	UN									20,00
2.8.1	ADPTADOR CURTO COM BOLSA PARA REGISTRO												
					20,00							20,00	
2.9	103042	SINAPI	REGISTRO DE ESFERA, PVC, ROSCÁVEL, COM BORBOLETA, 3/4" - FORNECIMENTO E INSTALAÇÃO. AF_08/2021	UN									10,00
2.9.1	REGISTRO DE ESFERA												
					10,00							10,00	
2.10	90373	SINAPI	JOELHO 90 GRAUS COM BUCHA DE LATÃO, PVC, SOLDÁVEL, DN 25MM, X 1/2 INSTALADO EM RAMAL OU SUB-RAMAL DE ÁGUA - FORNECIMENTO E INSTALAÇÃO. AF_06/2022	UN									10,00
2.10.1	JOELHO 90 GRAUS COM BUCHA DE LATÃO												
					10,00							10,00	
2.11	86916	SINAPI	TORNEIRA PLÁSTICA 3/4" PARA TANQUE - FORNECIMENTO E INSTALAÇÃO. AF_01/2020	UN									10,00
2.11.1	TORNEIRA												
					10,00							10,00	
2.12	102279	SINAPI	ESCAVAÇÃO MECANIZADA DE VALA COM PROF. ATÉ 1,5 M (MÉDIA MONTANTE E JUSANTE/UMA COMPOSIÇÃO POR TRECHO), ESCAVADEIRA (0,8 M3),LARG. MENOR QUE 1,5 M, EM SOLO DE 1A CATEGORIA, LOCAIS COM BAIXO NÍVEL DE INTERFERÊNCIA. AF_09/2024	M3									180,00
2.12.1	REDE PRINCIPAL												
							1.000,00	0,30	0,60		180,00	180,00	

Bruno Eulin Sívio Noronha

MUNICÍPIO DE JATOBA DO PIAUI - PI
DISTRIBUIÇÃO E EQUIPAGEM NO MUNICÍPIO DE JATOBÁ DO PIAUI - PI
MEMÓRIA DE CÁLCULO

DATA BASE: SINAPI PI 09/2024, SEINFRA CE 28, ORSE SE 08/2024, COM DESONERAÇÃO

LEIS SOCIAIS (%): 84,59 BDI (%): 28,14

ITEM	FONTE	CÓDIGO	DESCRIÇÃO	UNID.	QUANT.	COEF.	COMP. (m)	LARG. (m)	ALT. (m)	ÁREA (m2)	VOL. (m3)	PARCIAL	TOTAL
2.13	102279	SINAPI	ESCAVAÇÃO MECANIZADA DE VALA COM PROF. ATÉ 1,5 M (MÉDIA MONTANTE E JUSANTE/UMA COMPOSIÇÃO POR TRECHO), ESCAVADEIRA (0,8 M3), LARG. MENOR QUE 1,5 M, EM SOLO DE 1A CATEGORIA, LOCAIS COM BAIXO NÍVEL DE INTERFERÊNCIA. AF_09/2024	M3									3,60
2.13.1	REDE SECUNDÁRIA				10,00		2,00	0,30	0,60		0,36	3,60	
2.14	COMP97	PRÓPRIA	COLCHÃO DE AREIA	M3									31,20
2.14.1	COLCHÃO DE AREIA PARA ASSENTAMENTO DA TUBULAÇÃO						1.040,00	0,30	0,10		31,20	31,20	
2.15	COMP101	PRÓPRIA	REATERRO MANUAL DE VALAS, S/ CONTROLE	M3									156,00
2.15.1	REATERRO MANUAL DA REDE PRINCIPAL E SECUNDÁRIA						1.040,00	0,30	0,50		156,00	156,00	
3	FORNECIMENTO E INSTALAÇÃO DO EQUIPAMENTO DO POÇO												
3.1	COMP129	PRÓPRIA	KIT DE BOMBEAMENTO P/ BOMBA P/ POÇO DE 120 M	UND									1,00
3.1.1					1,00							1,00	
3.2	COMP131	PRÓPRIA	CABO DE COBRE PP CORDPLAST 5 X 4.0 MM2, 450/750V - FORNECIMENTO E INSTALAÇÃO	M									60,00
3.2.1					60,00							60,00	
3.3	101877	SINAPI	QUADRO DE DISTRIBUIÇÃO DE ENERGIA EM PVC, DE EMBUTIR, SEM BARRAMENTO, PARA 3 DISJUNTORES - FORNECIMENTO E INSTALAÇÃO. AF_10/2020	UN									1,00
3.3.1					1,00							1,00	
3.4	101506	SINAPI	ENTRADA DE ENERGIA ELÉTRICA, AÉREA, TRIFÁSICA, COM CAIXA DE SOBREPOR, CABO DE 16 MM2 E DISJUNTOR DIN 50A (NÃO INCLUSO O POSTE DE CONCRETO). AF_07/2020_PS	UN									1,00
3.4.1					1,00							1,00	
4	CASA DO QUADRO DE COMANDO												
4.1	99059	SINAPI	LOCAÇÃO CONVENCIONAL DE OBRA, UTILIZANDO GABARITO DE TÁBUAS CORRIDAS PONTALETADAS A CADA 2,00M - 2 UTILIZAÇÕES. AF_03/2024	M									40,00
4.1.1						4,000000	10,00					40,00	
4.2	101616	SINAPI	PREPARO DE FUNDO DE VALA COM LARGURA MENOR QUE 1,5 M (ACERTO DO SOLO NATURAL). AF_08/2020	M2									1,84
4.2.1						4,000000	2,30	0,20		0,46		1,84	
4.3	93358	SINAPI	ESCAVAÇÃO MANUAL DE VALA. AF_09/2024	M3									4,73
4.3.1	BLOCO DE COROAMENTO					4,000000	0,80	0,80	0,40		0,26	1,04	
4.3.2	VALAS PAREDES						9,20	0,30	0,86		2,37	2,37	
4.3.3	CALÇADA					4,000000	3,30	0,30	0,33		0,33	1,32	
4.4	103335	SINAPI	ALVENARIA DE VEDAÇÃO DE BLOCOS CERÂMICOS FURADOS NA HORIZONTAL DE 14X9X19 CM (ESPESSURA 14 CM, BLOCO DEITADO) E ARGAMASSA DE ASSENTAMENTO COM PREPARO MANUAL. AF_12/2021	M2									3,86
4.4.1							3,30	2,00	0,18		1,19	1,19	
4.4.2							3,10	2,00	0,18		1,12	1,12	
4.4.3							8,60		0,18	1,55		1,55	
4.5	105033	SINAPI	CINTA DE AMARRAÇÃO DE ALVENARIA MOLDADA IN LOCO COM UTILIZAÇÃO DE BLOCOS CANALETA, ESPESSURA DE *15* CM. AF_03/2024	M									9,20
4.5.1						4,000000	2,30					9,20	
4.6	94975	SINAPI	CONCRETO FCK = 15MPA, TRAÇO 1:3,4:3,5 (EM MASSA SECA DE CIMENTO/ AREIA MÉDIA/ BRITA 1) - PREPARO MANUAL. AF_05/2021	M3									0,67
4.6.1									0,12	5,60	0,67	0,67	
4.7	103329	SINAPI	ALVENARIA DE VEDAÇÃO DE BLOCOS CERÂMICOS FURADOS NA HORIZONTAL DE 9X19X19 CM (ESPESSURA 9 CM) E ARGAMASSA DE ASSENTAMENTO COM PREPARO MANUAL. AF_12/2021	M2									17,42
4.7.1	ÁREA TOTAL ALVENARIAS (20,60) - ESQUADRIAS (3,18) = 17,42									17,42		17,42	

Bruno Eulin Sívio Noronha

MUNICÍPIO DE JATOBA DO PIAUI - PI
DISTRIBUIÇÃO E EQUIPAGEM NO MUNICÍPIO DE JATOBÁ DO PIAUI - PI
MEMÓRIA DE CÁLCULO

DATA BASE: SINAPI PI 09/2024, SEINFRA CE 28, ORSE SE 08/2024, COM DESONERAÇÃO

LEIS SOCIAIS (%): 84,59 BDI (%): 28,14

ITEM	FONTE	CÓDIGO	DESCRIÇÃO	UNID.	QUANT.	COEF.	COMP. (m)	LARG. (m)	ALT. (m)	ÁREA (m2)	VOL. (m3)	PARCIAL	TOTAL
4.8	87530	SINAPI	MASSA ÚNICA, EM ARGAMASSA TRAÇO 1:2:8, PREPARO MANUAL, APLICADA MANUALMENTE EM PAREDES INTERNAS DE AMBIENTES COM ÁREA ENTRE 5M² E 10M², E = 17,5MM, COM TALISCAS. AF_03/2024	M2									34,84
4.8.1	ÁREA ALVENARIA X 2					2,000000				17,42		34,84	
4.9	87904	SINAPI	CHAPISCO APLICADO EM ALVENARIA (COM PRESENÇA DE VÃOS) E ESTRUTURAS DE CONCRETO DE FACHADA, COM COLHER DE PEDREIRO. ARGAMASSA TRAÇO 1:3 COM PREPARO MANUAL. AF_10/2022	M2									34,84
4.9.1	ÁREA ALVENARIA X 2					2,000000				17,42		34,84	
4.10	92544	SINAPI	TRAMA DE MADEIRA COMPOSTA POR TERÇAS PARA TELHADOS DE ATÉ 2 ÁGUAS PARA TELHA ESTRUTURAL DE FIBROCIMENTO, INCLUSO TRANSPORTE VERTICAL. AF_07/2019	M2									9,92
4.10.1							3,10	3,20		9,92		9,92	
4.11	94207	SINAPI	TELHAMENTO COM TELHA ONDULADA DE FIBROCIMENTO E = 6 MM, COM RECOBRIMENTO LATERAL DE 1/4 DE ONDA PARA TELHADO COM INCLINAÇÃO MAIOR QUE 10°, COM ATÉ 2 ÁGUAS, INCLUSO IÇAMENTO. AF_07/2019	M2									9,92
4.11.1							3,10	3,20		9,92		9,92	
4.12	101161	SINAPI	ALVENARIA DE VEDAÇÃO COM ELEMENTO VAZADO DE CONCRETO (COBOGÓ) DE 7X50X50CM E ARGAMASSA DE ASSENTAMENTO COM PREPARO EM BETONEIRA. AF_05/2020	M2									1,50
4.12.1						3,000000	1,00	0,50		0,50		1,50	
4.13	91341	SINAPI	PORTA EM ALUMÍNIO DE ABRIR TIPO VENEZIANA COM GUARNIÇÃO, FIXAÇÃO COM PARAFUSOS - FORNECIMENTO E INSTALAÇÃO. AF_12/2019	M2									1,68
4.13.1							0,80		2,10	1,68		1,68	
4.14	101750	SINAPI	PISO CIMENTADO, TRAÇO 1:3 (CIMENTO E AREIA), ACABAMENTO RÚSTICO, ESPESSURA 4,0 CM, PREPARO MECÂNICO DA ARGAMASSA. AF_09/2020	M2									4,00
4.14.1							2,00	2,00		4,00		4,00	
4.15	104641	SINAPI	PINTURA LÁTEX ACRÍLICA ECONÔMICA, APLICAÇÃO MANUAL EM PAREDES, DUAS DEMÃOS. AF_04/2023	M2									34,84
4.15.1	IGUAL ÁREA MASSA ÚNICA					2,000000				17,42		34,84	
5	RESERVATÓRIO ELEVADO												
5.1	COMP174	PRÓPRIA	RESERVATÓRIO ELEVADO PRÉ-MOLDADO C/ CAIXA DE 10.000L (INCLUSIVE INSTALAÇÃO HIDRÁULICA)	UND									1,00
5.1.1	VER PLANTA DE LAYOUT				1,00							1,00	
6	SERVIÇOS COMPLEMENTARES												
6.1	101198	SINAPI	CERCA COM MOURÕES DE CONCRETO, SEÇÃO "T" PONTA INCLINADA, 10X10 CM, ESPAÇAMENTO DE 2,5 M, CRAVADOS 0,5 M, COM 11 FIOS DE ARAME DE AÇO OVALADO 15X17 - FORNECIMENTO E INSTALAÇÃO. AF_05/2020	M									40,00
6.1.1						4,000000	10,00					40,00	

Bruno Eulân Sívio Noronha

MUNICÍPIO DE JATOBA DO PIAUI - PI
DISTRIBUIÇÃO E EQUIPAGEM NO MUNICÍPIO DE JATOBA DO PIAUI - PI
PLANILHA DE COMPOSIÇÕES UNITÁRIAS

DATA BASE: SINAPI PI 09/2024, SEINFRA CE 28, ORSE SE 08/2024, COM DESONERAÇÃO

LEIS SOCIAIS (%): 84,59 BDI (%): 28,14

CLASSE/TIPO	CÓDIGO	FONTE	DESCRIÇÃO	UNID.	COEF.	P. UNIT. (R\$)	TOTAL (R\$)	
SEDI	COMP154	PRÓPRIA	PLACA DE OBRA EM CHAPA DE AÇO GALVANIZADA	M2		511,55		
COMPOSICAO	88262	SINAPI	CARPINTEIRO DE FORMAS COM ENCARGOS COMPLEMENTARES	H	1	22,93	22,93	
COMPOSICAO	88316	SINAPI	SERVENTE COM ENCARGOS COMPLEMENTARES	H	2	18,64	37,28	
COMPOSICAO	94962	SINAPI	CONCRETO MAGRO PARA LASTRO, TRAÇO 1:4,5:4,5 (EM MASSA SECA DE CIMENTO/ AREIA MÉDIA/ BRITA 1) - PREPARO MECÂNICO COM BETONEIRA 400 L. AF_05/2021	M3	0,01	516,57	5,16	
INSUMO	4417	SINAPI	SARRAFO NAO APARELHADO *2,5 X 7* CM, EM MACARANDUBA/MASSARANDUBA, ANGELIM, PEROBA-ROSA OU EQUIVALENTE DA REGIAO - BRUTA	M	1	4,35	4,35	
INSUMO	4491	SINAPI	PONTALETE *7,5 X 7,5* CM EM PINUS, MISTA OU EQUIVALENTE DA REGIAO - BRUTA	M	4	9,90	39,60	
INSUMO	4813	SINAPI	PLACA DE OBRA (PARA CONSTRUCAO CIVIL) EM CHAPA GALVANIZADA *N. 22*, ADESIVADA, DE *2,4 X 1,2* M (SEM POSTES PARA FIXACAO)	M2	1	400,00	400,00	
INSUMO	5075	SINAPI	PREGO DE ACO POLIDO COM CABECA 18 X 30 (2 3/4 X 10)	KG	0,11	20,34	2,23	
TOTAL SEM BDI - COMP154							511,55	
TAXA DE BDI (28,14 %)								143,95
TOTAL COM BDI - COMP154								655,50

CLASSE/TIPO	CÓDIGO	FONTE	DESCRIÇÃO	UNID.	COEF.	P. UNIT. (R\$)	TOTAL (R\$)	
SERP	COMP02	PRÓPRIA	ADMINISTRAÇÃO LOCAL DA OBRA	MÊS		3.817,76		
COMPOSICAO	90777	SINAPI	ENGENHEIRO CIVIL DE OBRA JUNIOR COM ENCARGOS COMPLEMENTARES	H	12	104,53	1.254,36	
COMPOSICAO	90780	SINAPI	MESTRE DE OBRAS COM ENCARGOS COMPLEMENTARES	H	40	43,87	1.754,80	
COMPOSICAO	90766	SINAPI	ALMOXARIFE COM ENCARGOS COMPLEMENTARES	H	20	18,74	374,80	
COMPOSICAO	88255	SINAPI	AUXILIAR TÉCNICO DE ENGENHARIA COM ENCARGOS COMPLEMENTARES	H	20	21,69	433,80	
TOTAL SEM BDI - COMP02							3.817,76	
TAXA DE BDI (28,14 %)								1.074,32
TOTAL COM BDI - COMP02								4.892,08

CLASSE/TIPO	CÓDIGO	FONTE	DESCRIÇÃO	UNID.	COEF.	P. UNIT. (R\$)	TOTAL (R\$)	
URBA	98524	SINAPI	LIMPEZA MANUAL DE VEGETAÇÃO EM TERRENO COM ENXADA. AF_03/2024	M2		3,97		
COMPOSICAO	88316	SINAPI	SERVENTE COM ENCARGOS COMPLEMENTARES	H	0,2132	18,64	3,97	
TOTAL SEM BDI - 98524							3,97	
TAXA DE BDI (28,14 %)								1,12
TOTAL COM BDI - 98524								5,09

CLASSE/TIPO	CÓDIGO	FONTE	DESCRIÇÃO	UNID.	COEF.	P. UNIT. (R\$)	TOTAL (R\$)	
INHI	COMP132	PRÓPRIA	TUBO, PBA, SOLDÁVEL, DN 60MM, INSTALADO EM PRUMADA DE ÁGUA - FORNECIMENTO E INSTALAÇÃO.	M		23,05		
COTACAO	COT5	PRÓPRIA	TUBO PBA, DE 60 MM PARA AGUA FRIA	M	1	21,65	21,65	
INSUMO	38383	SINAPI	LIXA D'AGUA EM FOLHA, GRAO 100	UN	0,008	2,42	0,01	
COMPOSICAO	88248	SINAPI	AUXILIAR DE ENCANADOR OU BOMBEIRO HIDRÁULICO COM ENCARGOS COMPLEMENTARES	H	0,0341	18,61	0,63	
COMPOSICAO	88267	SINAPI	ENCANADOR OU BOMBEIRO HIDRÁULICO COM ENCARGOS COMPLEMENTARES	H	0,0341	22,50	0,76	
TOTAL SEM BDI - COMP132							23,05	
TAXA DE BDI (28,14 %)								6,49
TOTAL COM BDI - COMP132								29,54

CLASSE/TIPO	CÓDIGO	FONTE	DESCRIÇÃO	UNID.	COEF.	P. UNIT. (R\$)	TOTAL (R\$)	
INHI	COMP133	PRÓPRIA	JOELHO 90 GRAUS, PBA, SOLDÁVEL, DN 60MM, INSTALADO EM PRUMADA DE ÁGUA - FORNECIMENTO E INSTALAÇÃO.	UN		87,83		
INSUMO	122	SINAPI	ADESIVO PLASTICO PARA PVC, FRASCO COM *850* GR	UN	0,0165	67,32	1,11	
COTACAO	COT1	PRÓPRIA	JOELHO PBA, 90 GRAUS, 60 MM PARA AGUA FRIA	UN	1	79,80	79,80	
INSUMO	20083	SINAPI	SOLUCAO PREPARADORA / LIMPADORA PARA PVC, FRASCO COM 1000 CM3	UN	0,022	76,27	1,67	
INSUMO	38383	SINAPI	LIXA D'AGUA EM FOLHA, GRAO 100	UN	0,019	2,42	0,04	
COMPOSICAO	88248	SINAPI	AUXILIAR DE ENCANADOR OU BOMBEIRO HIDRÁULICO COM ENCARGOS COMPLEMENTARES	H	0,1271	18,61	2,36	
COMPOSICAO	88267	SINAPI	ENCANADOR OU BOMBEIRO HIDRÁULICO COM ENCARGOS COMPLEMENTARES	H	0,1271	22,50	2,85	
TOTAL SEM BDI - COMP133							87,83	
TAXA DE BDI (28,14 %)								24,72
TOTAL COM BDI - COMP133								112,55

CLASSE/TIPO	CÓDIGO	FONTE	DESCRIÇÃO	UNID.	COEF.	P. UNIT. (R\$)	TOTAL (R\$)	
INHI	COMP134	PRÓPRIA	JOELHO 45 GRAUS, PBA, SOLDÁVEL, DN 60MM, INSTALADO EM PRUMADA DE ÁGUA - FORNECIMENTO E INSTALAÇÃO.	UN		89,83		
INSUMO	122	SINAPI	ADESIVO PLASTICO PARA PVC, FRASCO COM *850* GR	UN	0,0165	67,32	1,11	
COTACAO	COT2	PRÓPRIA	JOELHO PBA, 45 GRAUS, 60 MM PARA AGUA FRIA	UN	1	81,80	81,80	
INSUMO	20083	SINAPI	SOLUCAO PREPARADORA / LIMPADORA PARA PVC, FRASCO COM 1000 CM3	UN	0,022	76,27	1,67	
INSUMO	38383	SINAPI	LIXA D'AGUA EM FOLHA, GRAO 100	UN	0,019	2,42	0,04	
COMPOSICAO	88248	SINAPI	AUXILIAR DE ENCANADOR OU BOMBEIRO HIDRÁULICO COM ENCARGOS COMPLEMENTARES	H	0,1271	18,61	2,36	
COMPOSICAO	88267	SINAPI	ENCANADOR OU BOMBEIRO HIDRÁULICO COM ENCARGOS COMPLEMENTARES	H	0,1271	22,50	2,85	
TOTAL SEM BDI - COMP134							89,83	
TAXA DE BDI (28,14 %)								25,28
TOTAL COM BDI - COMP134								115,11

CLASSE/TIPO	CÓDIGO	FONTE	DESCRIÇÃO	UNID.	COEF.	P. UNIT. (R\$)	TOTAL (R\$)
INHI	COMP135	PRÓPRIA	TE, PBA, SOLDÁVEL, DN 60MM, INSTALADO EM PRUMADA DE ÁGUA - FORNECIMENTO E INSTALAÇÃO.	UN		51,09	

Bruno Eulin Sívio Noronha

MUNICÍPIO DE JATOBA DO PIAUI - PI
DISTRIBUIÇÃO E EQUIPAGEM NO MUNICÍPIO DE JATOBA DO PIAUI - PI
PLANILHA DE COMPOSIÇÕES UNITÁRIAS

DATA BASE: SINAPI PI 09/2024, SEINFRA CE 28, ORSE SE 08/2024, COM DESONERAÇÃO

LEIS SOCIAIS (%): 84,59

BDI (%): 28,14

INSUMO	CÓDIGO	SINAPI	DESCRIÇÃO	UNID.	COEF.	P. UNIT. (R\$)	TOTAL (R\$)
INSUMO	122	SINAPI	ADESIVO PLASTICO PARA PVC, FRASCO COM *850* GR	UN	0,0247	67,32	1,66
COTACAO	COT3	PRÓPRIA	TE, PBA, 90 GRAUS, 60 MM PARA AGUA FRIA	UN	1	39,90	39,90
INSUMO	20083	SINAPI	SOLUCAO PREPARADORA / LIMPADORA PARA PVC, FRASCO COM 1000 CM3	UN	0,033	76,27	2,51
INSUMO	38383	SINAPI	LIXA D'AGUA EM FOLHA, GRAO 100	UN	0,0285	2,42	0,06
COMPOSICAO	88248	SINAPI	AUXILIAR DE ENCANADOR OU BOMBEIRO HIDRÁULICO COM ENCARGOS COMPLEMENTARES	H	0,1694	18,61	3,15
COMPOSICAO	88267	SINAPI	ENCANADOR OU BOMBEIRO HIDRÁULICO COM ENCARGOS COMPLEMENTARES	H	0,1694	22,50	3,81
TOTAL SEM BDI - COMP135							51,09
TAXA DE BDI (28,14 %)							14,38
TOTAL COM BDI - COMP135							65,47

CLASSE/TIPO	CÓDIGO	FONTE	DESCRIÇÃO	UNID.	COEF.	P. UNIT. (R\$)	TOTAL (R\$)
INHI	COMP136	PRÓPRIA	COLAR TOMADA, PBA, DE 60 X 25 MM - FORNECIMENTO E INSTALAÇÃO.	UN		23,49	
INSUMO	122	SINAPI	ADESIVO PLASTICO PARA PVC, FRASCO COM *850* GR	UN	0,0247	67,32	1,66
COTACAO	COT4	PRÓPRIA	COLAR TOMADA 60X25 MM	UN	1	12,30	12,30
INSUMO	20083	SINAPI	SOLUCAO PREPARADORA / LIMPADORA PARA PVC, FRASCO COM 1000 CM3	UN	0,033	76,27	2,51
INSUMO	38383	SINAPI	LIXA D'AGUA EM FOLHA, GRAO 100	UN	0,0285	2,42	0,06
COMPOSICAO	88248	SINAPI	AUXILIAR DE ENCANADOR OU BOMBEIRO HIDRÁULICO COM ENCARGOS COMPLEMENTARES	H	0,1694	18,61	3,15
COMPOSICAO	88267	SINAPI	ENCANADOR OU BOMBEIRO HIDRÁULICO COM ENCARGOS COMPLEMENTARES	H	0,1694	22,50	3,81
TOTAL SEM BDI - COMP136							23,49
TAXA DE BDI (28,14 %)							6,61
TOTAL COM BDI - COMP136							30,10

CLASSE/TIPO	CÓDIGO	FONTE	DESCRIÇÃO	UNID.	COEF.	P. UNIT. (R\$)	TOTAL (R\$)
INHI	89356	SINAPI	TUBO, PVC, SOLDÁVEL, DE 25MM, INSTALADO EM RAMAL OU SUB-RAMAL DE ÁGUA - FORNECIMENTO E INSTALAÇÃO. AF_06/2022	M		19,81	
INSUMO	9868	SINAPI	TUBO PVC, SOLDÁVEL, DE 25 MM, AGUA FRIA (NBR-5648)	M	1,0493	3,80	3,98
INSUMO	38383	SINAPI	LIXA D'AGUA EM FOLHA, GRAO 100	UN	0,0886	2,42	0,21
COMPOSICAO	88248	SINAPI	AUXILIAR DE ENCANADOR OU BOMBEIRO HIDRÁULICO COM ENCARGOS COMPLEMENTARES	H	0,38	18,61	7,07
COMPOSICAO	88267	SINAPI	ENCANADOR OU BOMBEIRO HIDRÁULICO COM ENCARGOS COMPLEMENTARES	H	0,38	22,50	8,55
TOTAL SEM BDI - 89356							19,81
TAXA DE BDI (28,14 %)							5,57
TOTAL COM BDI - 89356							25,38

CLASSE/TIPO	CÓDIGO	FONTE	DESCRIÇÃO	UNID.	COEF.	P. UNIT. (R\$)	TOTAL (R\$)
INHI	89362	SINAPI	JOELHO 90 GRAUS, PVC, SOLDÁVEL, DN 25MM, INSTALADO EM RAMAL OU SUB-RAMAL DE ÁGUA - FORNECIMENTO E INSTALAÇÃO. AF_06/2022	UN		8,06	
INSUMO	122	SINAPI	ADESIVO PLASTICO PARA PVC, FRASCO COM *850* GR	UN	0,0071	67,32	0,47
INSUMO	3529	SINAPI	JOELHO PVC, SOLDÁVEL, 90 GRAUS, 25 MM, COR MARROM, PARA AGUA FRIA PREDIAL	UN	1	0,66	0,66
INSUMO	20083	SINAPI	SOLUCAO PREPARADORA / LIMPADORA PARA PVC, FRASCO COM 1000 CM3	UN	0,008	76,27	0,61
INSUMO	38383	SINAPI	LIXA D'AGUA EM FOLHA, GRAO 100	UN	0,0338	2,42	0,08
COMPOSICAO	88248	SINAPI	AUXILIAR DE ENCANADOR OU BOMBEIRO HIDRÁULICO COM ENCARGOS COMPLEMENTARES	H	0,152	18,61	2,82
COMPOSICAO	88267	SINAPI	ENCANADOR OU BOMBEIRO HIDRÁULICO COM ENCARGOS COMPLEMENTARES	H	0,152	22,50	3,42
TOTAL SEM BDI - 89362							8,06
TAXA DE BDI (28,14 %)							2,27
TOTAL COM BDI - 89362							10,33

CLASSE/TIPO	CÓDIGO	FONTE	DESCRIÇÃO	UNID.	COEF.	P. UNIT. (R\$)	TOTAL (R\$)
INHI	89383	SINAPI	ADAPTADOR CURTO COM BOLSA E ROSCA PARA REGISTRO, PVC, SOLDÁVEL, DN 25MM X 3/4", INSTALADO EM RAMAL OU SUB-RAMAL DE ÁGUA - FORNECIMENTO E INSTALAÇÃO. AF_06/2022	UN		5,67	
INSUMO	65	SINAPI	ADAPTADOR PVC SOLDÁVEL CURTO COM BOLSA E ROSCA, 25 MM X 3/4", PARA AGUA FRIA	UN	1	0,81	0,81
INSUMO	122	SINAPI	ADESIVO PLASTICO PARA PVC, FRASCO COM *850* GR	UN	0,0059	67,32	0,39
INSUMO	20083	SINAPI	SOLUCAO PREPARADORA / LIMPADORA PARA PVC, FRASCO COM 1000 CM3	UN	0,007	76,27	0,53
INSUMO	38383	SINAPI	LIXA D'AGUA EM FOLHA, GRAO 100	UN	0,0315	2,42	0,07
COMPOSICAO	88248	SINAPI	AUXILIAR DE ENCANADOR OU BOMBEIRO HIDRÁULICO COM ENCARGOS COMPLEMENTARES	H	0,0944	18,61	1,75
COMPOSICAO	88267	SINAPI	ENCANADOR OU BOMBEIRO HIDRÁULICO COM ENCARGOS COMPLEMENTARES	H	0,0944	22,50	2,12
TOTAL SEM BDI - 89383							5,67
TAXA DE BDI (28,14 %)							1,60
TOTAL COM BDI - 89383							7,27

CLASSE/TIPO	CÓDIGO	FONTE	DESCRIÇÃO	UNID.	COEF.	P. UNIT. (R\$)	TOTAL (R\$)
INHI	103042	SINAPI	REGISTRO DE ESFERA, PVC, ROSCÁVEL, COM BORBOLETA, 3/4" - FORNECIMENTO E INSTALAÇÃO. AF_08/2021	UN		25,53	
INSUMO	3148	SINAPI	FITA VEDA ROSCA EM ROLOS DE 18 MM X 50 M (L X C)	UN	0,0106	15,93	0,16
INSUMO	6031	SINAPI	REGISTRO DE ESFERA PVC, COM BORBOLETA, COM ROSCA EXTERNA, DE 3/4"	UN	1	20,85	20,85
COMPOSICAO	88248	SINAPI	AUXILIAR DE ENCANADOR OU BOMBEIRO HIDRÁULICO COM ENCARGOS COMPLEMENTARES	H	0,1102	18,61	2,05
COMPOSICAO	88267	SINAPI	ENCANADOR OU BOMBEIRO HIDRÁULICO COM ENCARGOS COMPLEMENTARES	H	0,1102	22,50	2,47

Bruno Eulin Sívio Noronha

MUNICÍPIO DE JATOBA DO PIAUI - PI
DISTRIBUIÇÃO E EQUIPAGEM NO MUNICÍPIO DE JATOBA DO PIAUI - PI
PLANILHA DE COMPOSIÇÕES UNITÁRIAS

DATA BASE: SINAPI PI 09/2024, SEINFRA CE 28, ORSE SE 08/2024, COM DESONERAÇÃO							LEIS SOCIAIS (%):	84,59	BDI (%):	28,14	
TOTAL SEM BDI - 103042										25,53	
TAXA DE BDI (28,14 %)										7,18	
TOTAL COM BDI - 103042										32,71	
CLASSE/TIPO	CÓDIGO	FONTE	DESCRIÇÃO	UNID.	COEF.	P. UNIT. (R\$)	TOTAL (R\$)				
INHI	90373	SINAPI	JOELHO 90 GRAUS COM BUCHA DE LATÃO, PVC, SOLDÁVEL, DN 25MM, X 1/2 INSTALADO EM RAMAL OU SUB-RAMAL DE ÁGUA - FORNECIMENTO E INSTALAÇÃO. AF_06/2022	UN		11,28					
INSUMO	122	SINAPI	ADESIVO PLASTICO PARA PVC, FRASCO COM *850* GR	UN	0,0059	67,32	0,39				
INSUMO	20083	SINAPI	SOLUCAO PREPARADORA / LIMPADORA PARA PVC, FRASCO COM 1000 CM3	UN	0,007	76,27	0,53				
INSUMO	20147	SINAPI	JOELHO PVC, SOLDÁVEL, COM BUCHA DE LATAO, 90 GRAUS, 25 MM X 1/2", PARA AGUA FRIA PREDIAL	UN	1	4,90	4,90				
INSUMO	38383	SINAPI	LIXA D'ÁGUA EM FOLHA, GRAO 100	UN	0,0315	2,42	0,07				
COMPOSICAO	88248	SINAPI	AUXILIAR DE ENCANADOR OU BOMBEIRO HIDRÁULICO COM ENCARGOS COMPLEMENTARES	H	0,1312	18,61	2,44				
COMPOSICAO	88267	SINAPI	ENCANADOR OU BOMBEIRO HIDRÁULICO COM ENCARGOS COMPLEMENTARES	H	0,1312	22,50	2,95				
TOTAL SEM BDI - 90373										11,28	
TAXA DE BDI (28,14 %)										3,17	
TOTAL COM BDI - 90373										14,45	
CLASSE/TIPO	CÓDIGO	FONTE	DESCRIÇÃO	UNID.	COEF.	P. UNIT. (R\$)	TOTAL (R\$)				
INHI	86916	SINAPI	TORNEIRA PLÁSTICA 3/4" PARA TANQUE - FORNECIMENTO E INSTALAÇÃO. AF_01/2020	UN		21,11					
INSUMO	3146	SINAPI	FITA VEDA ROSCA EM ROLOS DE 18 MM X 10 M (L X C)	UN	0,0365	4,32	0,15				
INSUMO	11831	SINAPI	TORNEIRA PLÁSTICA PARA TANQUE 1/2" OU 3/4" COM BICO PARA MANGUEIRA	UN	1	16,64	16,64				
COMPOSICAO	88267	SINAPI	ENCANADOR OU BOMBEIRO HIDRÁULICO COM ENCARGOS COMPLEMENTARES	H	0,1525	22,50	3,43				
COMPOSICAO	88316	SINAPI	SERVENTE COM ENCARGOS COMPLEMENTARES	H	0,0481	18,64	0,89				
TOTAL SEM BDI - 86916										21,11	
TAXA DE BDI (28,14 %)										5,94	
TOTAL COM BDI - 86916										27,05	
CLASSE/TIPO	CÓDIGO	FONTE	DESCRIÇÃO	UNID.	COEF.	P. UNIT. (R\$)	TOTAL (R\$)				
MOVT	102279	SINAPI	ESCAVAÇÃO MECANIZADA DE VALA COM PROF. ATÉ 1,5 M (MÉDIA MONTANTE E JUSANTE/UMA COMPOSIÇÃO POR TRECHO), ESCAVADEIRA (0,8 M3),LARG. MENOR QUE 1,5 M, EM SOLO DE 1A CATEGORIA, LOCAIS COM BAIXO NÍVEL DE INTERFERÊNCIA. AF_09/2024	M3		6,45					
COMPOSICAO	5631	SINAPI	ESCAVADEIRA HIDRÁULICA SOBRE ESTEIRAS, CAÇAMBA 0,80 M3, PESO OPERACIONAL 17 T, POTENCIA BRUTA 111 HP - CHP DIURNO. AF_06/2014	CHP	0,020951	207,27	4,34				
COMPOSICAO	5632	SINAPI	ESCAVADEIRA HIDRÁULICA SOBRE ESTEIRAS, CAÇAMBA 0,80 M3, PESO OPERACIONAL 17 T, POTENCIA BRUTA 111 HP - CHI DIURNO. AF_06/2014	CHI	0,0165033	86,39	1,42				
COMPOSICAO	88316	SINAPI	SERVENTE COM ENCARGOS COMPLEMENTARES	H	0,0374543	18,64	0,69				
TOTAL SEM BDI - 102279										6,45	
TAXA DE BDI (28,14 %)										1,82	
TOTAL COM BDI - 102279										8,27	
CLASSE/TIPO	CÓDIGO	FONTE	DESCRIÇÃO	UNID.	COEF.	P. UNIT. (R\$)	TOTAL (R\$)				
	COMP97	PRÓPRIA	COLCHÃO DE AREIA	M3		115,46					
INSUMO	366	SINAPI	AREIA FINA - POSTO JAZIDA/FORNECEDOR (RETIRADO NA JAZIDA, SEM TRANSPORTE)	M3	1,12	90,00	100,80				
COMPOSICAO	88316	SINAPI	SERVENTE COM ENCARGOS COMPLEMENTARES	H	0,7866	18,64	14,66				
TOTAL SEM BDI - COMP97										115,46	
TAXA DE BDI (28,14 %)										32,49	
TOTAL COM BDI - COMP97										147,95	
CLASSE/TIPO	CÓDIGO	FONTE	DESCRIÇÃO	UNID.	COEF.	P. UNIT. (R\$)	TOTAL (R\$)				
MOVT	COMP101	PRÓPRIA	REATERRO MANUAL DE VALAS, S/ CONTROLE	M3		16,41					
COMPOSICAO	88316	SINAPI	SERVENTE COM ENCARGOS COMPLEMENTARES	H	0,8809	18,64	16,41				
TOTAL SEM BDI - COMP101										16,41	
TAXA DE BDI (28,14 %)										4,62	
TOTAL COM BDI - COMP101										21,03	
CLASSE/TIPO	CÓDIGO	FONTE	DESCRIÇÃO	UNID.	COEF.	P. UNIT. (R\$)	TOTAL (R\$)				
	COMP129	PRÓPRIA	KIT DE BOMBAMENTO P/ BOMBA P/ POÇO DE 120 M	UND		242,24					
COTACAO	COT5	PRÓPRIA	TUBO PBA, DE 60 MM PARA AGUA FRIA	M	1	21,65	21,65				
COTACAO	COT4	PRÓPRIA	COLAR TOMADA 60X25 MM	UN	1	12,30	12,30				
COTACAO	COT1	PRÓPRIA	JOELHO PBA, 90 GRAUS, 60 MM PARA AGUA FRIA	UN	1	79,80	79,80				
INSUMO	11267	SINAPI	ARRUELA LISA, REDONDA, DE LATAO POLIDO, DIAMETRO NOMINAL 5/8", DIAMETRO EXTERNO = 34 MM, DIAMETRO DO FURO = 17 MM, ESPESSURA = *2,5* MM	UN	4	1,43	5,72				
INSUMO	39996	SINAPI	VERGALHAO ZINCADO ROSCA TOTAL, 1/4 " (6,3 MM)	M	0,2	2,99	0,59				
INSUMO	39997	SINAPI	PORCA ZINCADA, SEXTAVADA, DIAMETRO 1/4"	UN	4	0,32	1,28				
COMPOSICAO	88247	SINAPI	AUXILIAR DE ELETRICISTA COM ENCARGOS COMPLEMENTARES	H	0,633	19,57	12,38				
COMPOSICAO	88248	SINAPI	AUXILIAR DE ENCANADOR OU BOMBEIRO HIDRÁULICO COM ENCARGOS COMPLEMENTARES	H	2,2774	18,61	42,38				
COMPOSICAO	88264	SINAPI	ELETRICISTA COM ENCARGOS COMPLEMENTARES	H	0,633	23,55	14,90				
COMPOSICAO	88267	SINAPI	ENCANADOR OU BOMBEIRO HIDRÁULICO COM ENCARGOS COMPLEMENTARES	H	2,2774	22,50	51,24				
TOTAL SEM BDI - COMP129										242,24	
TAXA DE BDI (28,14 %)										68,17	
TOTAL COM BDI - COMP129										310,41	
CLASSE/TIPO	CÓDIGO	FONTE	DESCRIÇÃO	UNID.	COEF.	P. UNIT. (R\$)	TOTAL (R\$)				
	COMP131	PRÓPRIA	CABO DE COBRE PP CORDPLAST 5 X 4.0 MM2, 450/750V - FORNECIMENTO E INSTALAÇÃO	M		37,24					
INSUMO	03314/ORSE	ORSE	CABO DE COBRE PP CORDPLAST 5 X 4.0 MM2, 450/750V	M	1	32,19	32,19				

Bruno Eulin Sívio Noronha

MUNICÍPIO DE JATOBA DO PIAUI - PI
DISTRIBUIÇÃO E EQUIPAGEM NO MUNICÍPIO DE JATOBA DO PIAUI - PI
PLANILHA DE COMPOSIÇÕES UNITÁRIAS

DATA BASE: SINAPI PI 09/2024, SEINFRA CE 28, ORSE SE 08/2024, COM DESONERAÇÃO					LEIS SOCIAIS (%):		BDI (%):	
COMPOSICAO	88264	SINAPI	ELETRICISTA COM ENCARGOS COMPLEMENTARES	H	0,12	23,55	2,82	2,82
COMPOSICAO	88316	SINAPI	SERVENTE COM ENCARGOS COMPLEMENTARES	H	0,12	18,64		2,23
TOTAL SEM BDI - COMP131								37,24
TAXA DE BDI (28,14 %)								10,48
TOTAL COM BDI - COMP131								47,72

CLASSE/TIPO	CÓDIGO	FONTE	DESCRIÇÃO	UNID.	COEF.	P. UNIT. (R\$)	TOTAL (R\$)	
INEL	101877	SINAPI	QUADRO DE DISTRIBUIÇÃO DE ENERGIA EM PVC, DE EMBUTIR, SEM BARRAMENTO, PARA 3 DISJUNTORES - FORNECIMENTO E INSTALAÇÃO. AF_10/2020	UN		61,73		
INSUMO	39794	SINAPI	QUADRO DE DISTRIBUIÇÃO, SEM BARRAMENTO, EM PVC, DE EMBUTIR, PARA 3 DISJUNTORES NEMA OU 4 DISJUNTORES DIN	UN	1	46,75	46,75	
COMPOSICAO	87367	SINAPI	ARGAMASSA TRAÇO 1:1:6 (EM VOLUME DE CIMENTO, CAL E AREIA MÉDIA ÚMIDA) PARA EMBOÇO/MASSA ÚNICA/ASSENTAMENTO DE ALVENARIA DE VEDAÇÃO, PREPARO MANUAL. AF_08/2019	M3	0,0034	713,24	2,42	
COMPOSICAO	88247	SINAPI	AUXILIAR DE ELETRICISTA COM ENCARGOS COMPLEMENTARES	H	0,2914	19,57	5,70	
COMPOSICAO	88264	SINAPI	ELETRICISTA COM ENCARGOS COMPLEMENTARES	H	0,2914	23,55	6,86	
TOTAL SEM BDI - 101877								61,73
TAXA DE BDI (28,14 %)								17,37
TOTAL COM BDI - 101877								79,10

CLASSE/TIPO	CÓDIGO	FONTE	DESCRIÇÃO	UNID.	COEF.	P. UNIT. (R\$)	TOTAL (R\$)	
INEL	101506	SINAPI	ENTRADA DE ENERGIA ELÉTRICA, AÉREA, TRIFÁSICA, COM CAIXA DE SOBREPOR, CABO DE 16 MM2 E DISJUNTOR DIN 50A (NÃO INCLUSO O POSTE DE CONCRETO). AF_07/2020_P5	UN		2.053,74		
INSUMO	1094	SINAPI	ARMAÇAO VERTICAL COM HASTE E CONTRA-PINO, EM CHAPA DE AÇO GALVANIZADO 3/16", COM 1 ESTRIBO, SEM ISOLADOR	UN	1	25,72	25,72	
INSUMO	3398	SINAPI	ISOLADOR DE PORCELANA, TIPO ROLDANA, DIMENSOES DE *72* X *72* MM, PARA USO EM BAIXA TENSÃO	UN	1	1,67	1,67	
INSUMO	4346	SINAPI	PARAFUSO DE FERRO POLIDO, SEXTAVADO, COM ROSCA PARCIAL, DIAMETRO 5/8", COMPRIMENTO 6", COM PORCA E ARRUELA DE PRESSAO MEDIA	UN	3	10,73	32,19	
INSUMO	11267	SINAPI	ARRUELA LISA, REDONDA, DE LATAO POLIDO, DIAMETRO NOMINAL 5/8", DIAMETRO EXTERNO = 34 MM, DIAMETRO DO FURO = 17 MM, ESPESSURA = *2,5* MM	UN	2	1,43	2,86	
INSUMO	11950	SINAPI	BUCHA DE NYLON SEM ABA S6, COM PARAFUSO DE 4,20 X 40 MM EM AÇO ZINCADO COM ROSCA SOBERBA, CABECA CHATA E FENDA PHILLIPS	UN	4	0,20	0,80	
INSUMO	14153	SINAPI	FITA METALICA PERFURADA, L = *18* MM, ROLO DE 30 M, CARGA RECOMENDADA = *30* KGF	UN	0,06	60,21	3,61	
INSUMO	34643	SINAPI	CAIXA DE INSPECAO PARA ATERRAMENTO E PARA RAIOS, EM POLIPROPILENO, DIAMETRO = 300 MM X ALTURA = 400 MM	UN	1	36,94	36,94	
INSUMO	39809	SINAPI	CAIXA PARA MEDIDOR POLIFASICO, EM POLICARBONATO / TERMOPLASTICO, PARA ALOJAR 1 DISJUNTOR (PADRAO DA CONCESSIONARIA LOCAL)	UN	1	236,01	236,01	
INSUMO	39996	SINAPI	VERGALHAO ZINCADO ROSCA TOTAL 1/4" (6,3 MM)	M	0,1664	2,99	0,49	
INSUMO	39997	SINAPI	PORCA ZINCADA, SEXTAVADA, DIAMETRO 1/4"	UN	2	0,32	0,64	
COMPOSICAO	88247	SINAPI	AUXILIAR DE ELETRICISTA COM ENCARGOS COMPLEMENTARES	H	0,3897	19,57	7,62	
COMPOSICAO	88264	SINAPI	ELETRICISTA COM ENCARGOS COMPLEMENTARES	H	3,5078	23,55	82,60	
COMPOSICAO	91872	SINAPI	ELETRODUTO RÍGIDO ROSCÁVEL, PVC, DN 32 MM (1"), PARA CIRCUITOS TERMINAIS, INSTALADO EM PAREDE - FORNECIMENTO E INSTALAÇÃO. AF_03/2023	M	6,05	16,70	101,03	
COMPOSICAO	91885	SINAPI	LUVA PARA ELETRODUTO, PVC, ROSCÁVEL, DN 32 MM (1"), PARA CIRCUITOS TERMINAIS, INSTALADA EM PAREDE - FORNECIMENTO E INSTALAÇÃO. AF_03/2023	UN	1	11,23	11,23	
COMPOSICAO	91917	SINAPI	CURVA 90 GRAUS PARA ELETRODUTO, PVC, ROSCÁVEL, DN 32 MM (1"), PARA CIRCUITOS TERMINAIS, INSTALADA EM PAREDE - FORNECIMENTO E INSTALAÇÃO. AF_03/2023	UN	1	18,64	18,64	
COMPOSICAO	91919	SINAPI	CURVA 180 GRAUS PARA ELETRODUTO, PVC, ROSCÁVEL, DN 32 MM (1"), PARA CIRCUITOS TERMINAIS, INSTALADA EM PAREDE - FORNECIMENTO E INSTALAÇÃO. AF_03/2023	UN	1	20,81	20,81	
COMPOSICAO	91935	SINAPI	CABO DE COBRE FLEXÍVEL ISOLADO, 16 MM², ANTI-CHAMA 0,6/1,0 KV, PARA CIRCUITOS TERMINAIS - FORNECIMENTO E INSTALAÇÃO. AF_03/2023	M	22,2	26,41	586,30	
COMPOSICAO	93673	SINAPI	DISJUNTOR TRIPOLAR TIPO DIN, CORRENTE NOMINAL DE 50A - FORNECIMENTO E INSTALAÇÃO. AF_10/2020	UN	1	96,62	96,62	
COMPOSICAO	96977	SINAPI	CORDOALHA DE COBRE NU 50 MM², ENTERRADA - FORNECIMENTO E INSTALAÇÃO. AF_08/2023	M	1,95	63,18	123,20	
COMPOSICAO	96986	SINAPI	HASTE DE ATERRAMENTO, DIÂMETRO 3/4", COM 3 METROS - FORNECIMENTO E INSTALAÇÃO. AF_08/2023	UN	1	133,72	133,72	
COMPOSICAO	100578	SINAPI	ASSENTAMENTO DE POSTE DE CONCRETO COM COMPRIMENTO NOMINAL DE 9 M, CARGA NOMINAL MENOR OU IGUAL A 1000 DAN, ENGASTAMENTO SIMPLES COM 1,5 M DE SOLO (NÃO INCLUI FORNECIMENTO). AF_11/2019	UN	1	510,92	510,92	
COMPOSICAO	104749	SINAPI	CONECTOR GRAMPO METÁLICO TIPO OLHAL, PARA SPDA, PARA HASTE DE ATERRAMENTO DE 3/4" E CABOS DE 10 A 50 MM2 - FORNECIMENTO E INSTALAÇÃO. AF_08/2023	UN	1	20,12	20,12	
TOTAL SEM BDI - 101506								2.053,74
TAXA DE BDI (28,14 %)								577,92
TOTAL COM BDI - 101506								2.631,66

CLASSE/TIPO	CÓDIGO	FONTE	DESCRIÇÃO	UNID.	COEF.	P. UNIT. (R\$)	TOTAL (R\$)
-------------	--------	-------	-----------	-------	-------	----------------	-------------

Bruno Eulin Sérgio Noronha

MUNICÍPIO DE JATOBA DO PIAUI - PI
DISTRIBUIÇÃO E EQUIPAGEM NO MUNICÍPIO DE JATOBA DO PIAUI - PI
PLANILHA DE COMPOSIÇÕES UNITÁRIAS

DATA BASE: SINAPI PI 09/2024, SEINFRA CE 28, ORSE SE 08/2024, COM DESONERAÇÃO						LEIS SOCIAIS (%):	84,59	BDI (%):	28,14
SERT	99059	SINAPI	LOCAÇÃO CONVENCIONAL DE OBRA, UTILIZANDO GABARITO DE TÁBUAS CORRIDAS PONTALETADAS A CADA 2,00M - 2 UTILIZAÇÕES. AF_03/2024	M		52,36			
INSUMO	4417	SINAPI	SARRAFO NAO APARELHADO *2,5 X 7* CM, EM MACARANDUBA/MASSARANDUBA, ANGELIM, PEROBA-ROSA OU EQUIVALENTE DA REGIAO - BRUTA	M	0,7445	4,35		3,23	
INSUMO	4433	SINAPI	CAIBRO NAO APARELHADO *6 X 6* CM, EM MACARANDUBA/MASSARANDUBA, ANGELIM OU EQUIVALENTE DA REGIAO - BRUTA	M	0,4125	15,64		6,45	
INSUMO	5068	SINAPI	PREGO DE ACO POLIDO COM CABECA 17 X 21 (2 X 11)	KG	0,111	20,34		2,25	
INSUMO	7356	SINAPI	TINTA LATEX ACRILICA PREMIUM, COR BRANCO FOSCO	L	0,0256	26,14		0,66	
INSUMO	10567	SINAPI	TABUA *2,5 X 23* CM EM PINUS, MISTA OU EQUIVALENTE DA REGIAO - BRUTA	M	0,55	11,19		6,15	
COMPOSICAO	88239	SINAPI	AJUDANTE DE CARPINTEIRO COM ENCARGOS COMPLEMENTARES	H	0,7247	19,11		13,84	
COMPOSICAO	88262	SINAPI	CARPINTEIRO DE FORMAS COM ENCARGOS COMPLEMENTARES	H	0,7247	22,93		16,61	
COMPOSICAO	91692	SINAPI	SERRA CIRCULAR DE BANCADA COM MOTOR ELÉTRICO POTÊNCIA DE 5HP, COM COIFA PARA DISCO 10" - CHP DIURNO. AF_08/2015	CHP	0,007	27,79		0,19	
COMPOSICAO	91693	SINAPI	SERRA CIRCULAR DE BANCADA COM MOTOR ELÉTRICO POTÊNCIA DE 5HP, COM COIFA PARA DISCO 10" - CHI DIURNO. AF_08/2015	CHI	0,028	26,22		0,73	
COMPOSICAO	94974	SINAPI	CONCRETO MAGRO PARA LASTRO, TRAÇO 1:4,5:4,5 (EM MASSA SECA DE CIMENTO/ AREIA MÉDIA/ BRITA 1) - PREPARO MANUAL. AF_05/2021	M3	0,004	563,60		2,25	
TOTAL SEM BDI - 99059									52,36
TAXA DE BDI (28,14 %)									14,73
TOTAL COM BDI - 99059									67,09
CLASSE/TIPO	CÓDIGO	FONTE	DESCRIÇÃO	UNID.	COEF.	P. UNIT. (R\$)	TOTAL (R\$)		
MOVT	101616	SINAPI	PREPARO DE FUNDO DE VALA COM LARGURA MENOR QUE 1,5 M (ACERTO DO SOLO NATURAL). AF_08/2020	M2		5,43			
COMPOSICAO	88309	SINAPI	PEDREIRO COM ENCARGOS COMPLEMENTARES	H	0,102	23,26	2,37		
COMPOSICAO	88316	SINAPI	SERVENTE COM ENCARGOS COMPLEMENTARES	H	0,1531	18,64	2,85		
COMPOSICAO	91533	SINAPI	COMPACTADOR DE SOLOS DE PERCUSSÃO (SOQUETE) COM MOTOR A GASOLINA 4 TEMPOS, POTÊNCIA 4 CV - CHP DIURNO. AF_08/2015	CHP	0,0036	34,29	0,12		
COMPOSICAO	91534	SINAPI	COMPACTADOR DE SOLOS DE PERCUSSÃO (SOQUETE) COM MOTOR A GASOLINA 4 TEMPOS, POTÊNCIA 4 CV - CHI DIURNO. AF_08/2015	CHI	0,0036	27,12	0,09		
TOTAL SEM BDI - 101616									5,43
TAXA DE BDI (28,14 %)									1,53
TOTAL COM BDI - 101616									6,96
CLASSE/TIPO	CÓDIGO	FONTE	DESCRIÇÃO	UNID.	COEF.	P. UNIT. (R\$)	TOTAL (R\$)		
MOVT	93358	SINAPI	ESCAVAÇÃO MANUAL DE VALA. AF_09/2024	M3		73,73			
COMPOSICAO	88316	SINAPI	SERVENTE COM ENCARGOS COMPLEMENTARES	H	3,9557667	18,64	73,73		
TOTAL SEM BDI - 93358									73,73
TAXA DE BDI (28,14 %)									20,75
TOTAL COM BDI - 93358									94,48
CLASSE/TIPO	CÓDIGO	FONTE	DESCRIÇÃO	UNID.	COEF.	P. UNIT. (R\$)	TOTAL (R\$)		
PARE	103335	SINAPI	ALVENARIA DE VEDAÇÃO DE BLOCOS CERÂMICOS FURADOS NA HORIZONTAL DE 14X9X19 CM (ESPESURA 14 CM, BLOCO DEITADO) E ARGAMASSA DE ASSENTAMENTO COM PREPARO MANUAL. AF_12/2021	M2		133,50			
INSUMO	7267	SINAPI	BLOCO CERAMICO / TIUOLO VAZADO PARA ALVENARIA DE VEDACAO, 6 FUIROS NA HORIZONTAL DE 9 X 14 X 19 CM (L X A X C)	UN	56,62	0,73	41,33		
INSUMO	34547	SINAPI	TELA DE ACO SOLDADA GALVANIZADA/ZINCADA PARA ALVENARIA, FIO D = *1,20 A 1,70* MM, MALHA 15 X 15 MM, (C X L) *50 X 12* CM	M	0,805	3,61	2,90		
INSUMO	37395	SINAPI	PINO DE ACO COM FURO, HASTE = 27 MM (AÇAO DIRETA)	CENTO	0,0193	43,77	0,84		
COMPOSICAO	87369	SINAPI	ARGAMASSA TRAÇO 1:2:8 (EM VOLUME DE CIMENTO, CAL E AREIA MÉDIA ÚMIDA) PARA EMBOÇO/MASSA ÚNICA/ASSENTAMENTO DE ALVENARIA DE VEDAÇÃO, PREPARO MANUAL. AF_08/2019	M3	0,0183	702,45	12,85		
COMPOSICAO	88309	SINAPI	PEDREIRO COM ENCARGOS COMPLEMENTARES	H	2,32	23,26	53,96		
COMPOSICAO	88316	SINAPI	SERVENTE COM ENCARGOS COMPLEMENTARES	H	1,16	18,64	21,62		
TOTAL SEM BDI - 103335									133,50
TAXA DE BDI (28,14 %)									37,57
TOTAL COM BDI - 103335									171,07
CLASSE/TIPO	CÓDIGO	FONTE	DESCRIÇÃO	UNID.	COEF.	P. UNIT. (R\$)	TOTAL (R\$)		
FUES	105033	SINAPI	CINTA DE AMARRAÇÃO DE ALVENARIA MOLDADA IN LOCO COM UTILIZAÇÃO DE BLOCOS CANALETA, ESPESURA DE *15* CM. AF_03/2024	M		55,20			
INSUMO	659	SINAPI	CANALETA DE CONCRETO 14 X 19 X 19 CM (CLASSE C - NBR 6136)	UN	5,34	2,08	11,10		
COMPOSICAO	87294	SINAPI	ARGAMASSA TRAÇO 1:2:9 (EM VOLUME DE CIMENTO, CAL E AREIA MÉDIA ÚMIDA) PARA EMBOÇO/MASSA ÚNICA/ASSENTAMENTO DE ALVENARIA DE VEDAÇÃO, PREPARO MECÂNICO COM BETONEIRA 600 L. AF_08/2019	M3	0,0015	588,13	0,88		
COMPOSICAO	88309	SINAPI	PEDREIRO COM ENCARGOS COMPLEMENTARES	H	0,241	23,26	5,60		
COMPOSICAO	88316	SINAPI	SERVENTE COM ENCARGOS COMPLEMENTARES	H	0,121	18,64	2,25		
COMPOSICAO	89994	SINAPI	GRAUTEAMENTO DE CINTA INTERMEDIÁRIA OU DE CONTRAVERGA EM ALVENARIA ESTRUTURAL. AF_09/2021	M3	0,021	1.087,52	22,83		
COMPOSICAO	89998	SINAPI	ARMAÇÃO DE CINTA DE ALVENARIA ESTRUTURAL; DIÂMETRO DE 10,0 MM. AF_09/2021	KG	1,234	10,17	12,54		
TOTAL SEM BDI - 105033									55,20
TAXA DE BDI (28,14 %)									15,53
TOTAL COM BDI - 105033									70,73

Bruno Eulin Sívio Noronha

MUNICÍPIO DE JATOBA DO PIAUI - PI
DISTRIBUIÇÃO E EQUIPAGEM NO MUNICÍPIO DE JATOBA DO PIAUI - PI
PLANILHA DE COMPOSIÇÕES UNITÁRIAS

DATA BASE: SINAPI PI 09/2024, SEINFRA CE 28, ORSE SE 08/2024, COM DESONERAÇÃO

LEIS SOCIAIS (%): 84,59

BDI (%): 28,14

CLASSE/TIPO	CÓDIGO	FONTE	DESCRIÇÃO	UNID.	COEF.	P. UNIT. (R\$)	TOTAL (R\$)
FUES	94975	SINAPI	CONCRETO FCK = 15MPA, TRAÇO 1:3,4:3,5 (EM MASSA SECA DE CIMENTO/ AREIA MÉDIA/ BRITA 1) - PREPARO MANUAL. AF_05/2021	M3		616,55	
INSUMO	370	SINAPI	AREIA MÉDIA - POSTO JAZIDA/FORNECEDOR (RETIRADO NA JAZIDA, SEM TRANSPORTE)	M3	0,8187	90,00	73,68
INSUMO	1379	SINAPI	CIMENTO PORTLAND COMPOSTO CP II-32	KG	277,8415	1,01	280,61
INSUMO	4721	SINAPI	PEDRA BRITADA N. 1 (9,5 A 19 MM) POSTO PEDREIRA/FORNECEDOR, SEM FRETE	M3	0,5894	248,69	146,57
COMPOSICAO	88316	SINAPI	SERVENTE COM ENCARGOS COMPLEMENTARES	H	6,2067	18,64	115,69
TOTAL SEM BDI - 94975							616,55
TAXA DE BDI (28,14 %)							173,50
TOTAL COM BDI - 94975							790,05

CLASSE/TIPO	CÓDIGO	FONTE	DESCRIÇÃO	UNID.	COEF.	P. UNIT. (R\$)	TOTAL (R\$)
PARE	103329	SINAPI	ALVENARIA DE VEDAÇÃO DE BLOCOS CERÂMICOS FURADOS NA HORIZONTAL DE 9X19X19 CM (ESPESSURA 9 CM) E ARGAMASSA DE ASSENTAMENTO COM PREPARO MANUAL. AF_12/2021	M2		82,93	
INSUMO	7271	SINAPI	BLOCO CERAMICO / TIJOLO VAZADO PARA ALVENARIA DE VEDACAO, 8 FUROS NA HORIZONTAL DE 9 X 19 X 19 CM (L X A X C)	UN	28,31	0,81	22,93
INSUMO	34557	SINAPI	TELA DE ACO SOLDADA GALVANIZADA/ZINCADA PARA ALVENARIA, FIO D = *1,20 A 1,70* MM, MALHA 15 X 15 MM, (C X L) *50 X 7,5* CM	M	0,42	2,29	0,96
INSUMO	37395	SINAPI	PINO DE ACO COM FURO, HASTE = 27 MM (ACAO DIRETA)	CENTO	0,005	43,77	0,21
COMPOSICAO	87369	SINAPI	ARGAMASSA TRAÇO 1:2:8 (EM VOLUME DE CIMENTO, CAL E AREIA MÉDIA ÚMIDA) PARA EMBOÇO/MASSA ÚNICA/ASSENTAMENTO DE ALVENARIA DE VEDAÇÃO, PREPARO MANUAL. AF_08/2019	M3	0,0091	702,45	6,39
COMPOSICAO	88309	SINAPI	PEDREIRO COM ENCARGOS COMPLEMENTARES	H	1,61	23,26	37,44
COMPOSICAO	88316	SINAPI	SERVENTE COM ENCARGOS COMPLEMENTARES	H	0,805	18,64	15,00
TOTAL SEM BDI - 103329							82,93
TAXA DE BDI (28,14 %)							23,34
TOTAL COM BDI - 103329							106,27

CLASSE/TIPO	CÓDIGO	FONTE	DESCRIÇÃO	UNID.	COEF.	P. UNIT. (R\$)	TOTAL (R\$)
REVE	87530	SINAPI	MASSA ÚNICA, EM ARGAMASSA TRAÇO 1:2:8, PREPARO MANUAL, APLICADA MANUALMENTE EM PAREDES INTERNAS DE AMBIENTES COM ÁREA ENTRE 5M² E 10M², E = 17,5MM, COM TALISCAS. AF_03/2024	M2		36,73	
COMPOSICAO	87369	SINAPI	ARGAMASSA TRAÇO 1:2:8 (EM VOLUME DE CIMENTO, CAL E AREIA MÉDIA ÚMIDA) PARA EMBOÇO/MASSA ÚNICA/ASSENTAMENTO DE ALVENARIA DE VEDAÇÃO, PREPARO MANUAL. AF_08/2019	M3	0,0304	702,45	21,35
COMPOSICAO	88309	SINAPI	PEDREIRO COM ENCARGOS COMPLEMENTARES	H	0,4724	23,26	10,98
COMPOSICAO	88316	SINAPI	SERVENTE COM ENCARGOS COMPLEMENTARES	H	0,2362	18,64	4,40
TOTAL SEM BDI - 87530							36,73
TAXA DE BDI (28,14 %)							10,34
TOTAL COM BDI - 87530							47,07

CLASSE/TIPO	CÓDIGO	FONTE	DESCRIÇÃO	UNID.	COEF.	P. UNIT. (R\$)	TOTAL (R\$)
REVE	87904	SINAPI	CHAPISCO APLICADO EM ALVENARIA (COM PRESENÇA DE VÃOS) E ESTRUTURAS DE CONCRETO DE FACHADA, COM COLHER DE PEDREIRO. ARGAMASSA TRAÇO 1:3 COM PREPARO MANUAL. AF_10/2022	M2		7,73	
COMPOSICAO	87377	SINAPI	ARGAMASSA TRAÇO 1:3 (EM VOLUME DE CIMENTO E AREIA GROSSA ÚMIDA) PARA CHAPISCO CONVENCIONAL, PREPARO MANUAL. AF_08/2019	M3	0,0037	717,95	2,65
COMPOSICAO	88309	SINAPI	PEDREIRO COM ENCARGOS COMPLEMENTARES	H	0,1724	23,26	4,01
COMPOSICAO	88316	SINAPI	SERVENTE COM ENCARGOS COMPLEMENTARES	H	0,0575	18,64	1,07
TOTAL SEM BDI - 87904							7,73
TAXA DE BDI (28,14 %)							2,18
TOTAL COM BDI - 87904							9,91

CLASSE/TIPO	CÓDIGO	FONTE	DESCRIÇÃO	UNID.	COEF.	P. UNIT. (R\$)	TOTAL (R\$)
COBE	92544	SINAPI	TRAMA DE MADEIRA COMPOSTA POR TERÇAS PARA TELHADOS DE ATÉ 2 ÁGUAS PARA TELHA ESTRUTURAL DE FIBROCIMENTO, INCLUSO TRANSPORTE VERTICAL. AF_07/2019	M2		12,34	
INSUMO	4472	SINAPI	VIGA NAO APARELHADA *6 X 16* CM, EM MACARANDUBA/MASSARANDUBA, ANGELIM OU EQUIVALENTE DA REGIAO - BRUTA	M	0,406	21,13	8,57
INSUMO	40568	SINAPI	PREGO DE ACO POLIDO COM CABECA 22 X 48 (4 1/4 X 5)	KG	0,02	20,50	0,41
COMPOSICAO	88239	SINAPI	AJUDANTE DE CARPINTEIRO COM ENCARGOS COMPLEMENTARES	H	0,048	19,11	0,91
COMPOSICAO	88262	SINAPI	CARPINTEIRO DE FORMAS COM ENCARGOS COMPLEMENTARES	H	0,099	22,93	2,27
COMPOSICAO	93281	SINAPI	GUINCHO ELÉTRICO DE COLUNA, CAPACIDADE 400 KG, COM MOTO FREIO, MOTOR TRIFÁSICO DE 1,25 CV - CHP DIURNO. AF_03/2016	CHP	0,003	27,97	0,08
COMPOSICAO	93282	SINAPI	GUINCHO ELÉTRICO DE COLUNA, CAPACIDADE 400 KG, COM MOTO FREIO, MOTOR TRIFÁSICO DE 1,25 CV - CHI DIURNO. AF_03/2016	CHI	0,0041	26,72	0,10
TOTAL SEM BDI - 92544							12,34
TAXA DE BDI (28,14 %)							3,47
TOTAL COM BDI - 92544							15,81

CLASSE/TIPO	CÓDIGO	FONTE	DESCRIÇÃO	UNID.	COEF.	P. UNIT. (R\$)	TOTAL (R\$)
COBE	94207	SINAPI	TELHAMENTO COM TELHA ONDULADA DE FIBROCIMENTO E = 6 MM, COM RECOBRIMENTO LATERAL DE 1/4 DE ONDA PARA TELhado COM INCLINAÇÃO MAIOR QUE 10°, COM ATÉ 2 ÁGUAS, INCLUSO IÇAMENTO. AF_07/2019	M2		55,90	

Bruno Eulin Sívio Noronha

MUNICÍPIO DE JATOBA DO PIAUI - PI
DISTRIBUIÇÃO E EQUIPAGEM NO MUNICÍPIO DE JATOBA DO PIAUI - PI
PLANILHA DE COMPOSIÇÕES UNITÁRIAS

DATA BASE: SINAPI PI 09/2024, SEINFRA CE 28, ORSE SE 08/2024, COM DESONERAÇÃO					LEIS SOCIAIS (%):		BDI (%):	
					84,59		28,14	
INSUMO	1607	SINAPI	CONJUNTO ARRUELAS DE VEDAÇÃO 5/16" PARA TELHA FIBROCIMENTO (UMA ARRUELA METALICA E UMA ARRUELA PVC - CONICAS)	CJ	1,27	0,27	0,34	
INSUMO	4302	SINAPI	PARAFUSO ZINCADO ROSCA SOBERBA, CABECA SEXTAVADA, 5/16" X 250 MM, PARA FIXAÇÃO DE TELHA EM MADEIRA	UN	1,27	4,05	5,14	
INSUMO	7194	SINAPI	TELHA DE FIBROCIMENTO ONDULADA E = 6 MM, DE 2,44 X 1,10 M (SEM AMIANTO)	M2	1,275	35,07	44,71	
COMPOSICAO	88316	SINAPI	SERVENTE COM ENCARGOS COMPLEMENTARES	H	0,15	18,64	2,79	
COMPOSICAO	88323	SINAPI	TELHADISTA COM ENCARGOS COMPLEMENTARES	H	0,115	22,73	2,61	
COMPOSICAO	93281	SINAPI	GUINCHO ELÉTRICO DE COLUNA, CAPACIDADE 400 KG, COM MOTO FREIO, MOTOR TRIFÁSICO DE 1,25 CV - CHP DIURNO. AF_03/2016	CHP	0,005	27,97	0,13	
COMPOSICAO	93282	SINAPI	GUINCHO ELÉTRICO DE COLUNA, CAPACIDADE 400 KG, COM MOTO FREIO, MOTOR TRIFÁSICO DE 1,25 CV - CHI DIURNO. AF_03/2016	CHI	0,0069	26,72	0,18	
TOTAL SEM BDI - 94207							55,90	
TAXA DE BDI (28,14 %)							15,73	
TOTAL COM BDI - 94207							71,63	

CLASSE/TIPO	CÓDIGO	FONTE	DESCRIÇÃO	UNID.	COEF.	P. UNIT. (R\$)	TOTAL (R\$)
PARE	101161	SINAPI	ALVENARIA DE VEDAÇÃO COM ELEMENTO VAZADO DE CONCRETO (COBOGÓ) DE 7X50X50CM E ARGAMASSA DE ASSENTAMENTO COM PREPARO EM BETONEIRA. AF_05/2020	M2		177,92	
INSUMO	665	SINAPI	ELEMENTO VAZADO DE CONCRETO, QUADRICULADO, 16 FUROS *50 X 50 X 7" CM	UN	3,95	26,40	104,28
COMPOSICAO	88309	SINAPI	PEDREIRO COM ENCARGOS COMPLEMENTARES	H	2,055	23,26	47,79
COMPOSICAO	88316	SINAPI	SERVENTE COM ENCARGOS COMPLEMENTARES	H	1,028	18,64	19,16
COMPOSICAO	100489	SINAPI	ARGAMASSA TRAÇO 1:3 (EM VOLUME DE CIMENTO E AREIA MÉDIA ÚMIDA), PREPARO MECÂNICO COM BETONEIRA 600 L. AF_08/2019	M3	0,01	669,49	6,69
TOTAL SEM BDI - 101161							177,92
TAXA DE BDI (28,14 %)							50,07
TOTAL COM BDI - 101161							227,99

CLASSE/TIPO	CÓDIGO	FONTE	DESCRIÇÃO	UNID.	COEF.	P. UNIT. (R\$)	TOTAL (R\$)
ESQV	91341	SINAPI	PORTA EM ALUMÍNIO DE ABRIR TIPO VENEZIANA COM GUARNIÇÃO, FIXAÇÃO COM PARAFUSOS - FORNECIMENTO E INSTALAÇÃO. AF_12/2019	M2		563,85	
INSUMO	142	SINAPI	SELANTE ELASTICO MONOCOMPONENTE A BASE DE POLIURETANO (PU) PARA JUNTAS DIVERSAS	310ML	0,8829	53,19	46,96
INSUMO	7568	SINAPI	BUCHA DE NYLON SEM ABA S10, COM PARAFUSO DE 6,10 X 65 MM EM AÇO ZINCADO COM ROSCA SOBERBA, CABECA CHATA E FENDA PHILLIPS	UN	4,8166	0,61	2,93
INSUMO	36888	SINAPI	GUARNIÇÃO / MOLDURA / ARREMATÉ DE ACABAMENTO PARA ESQUADRIA, EM ALUMINIO PERFIL 25, ACABAMENTO ANODIZADO BRANCO OU BRILHANTE, PARA 1 FACE	M	6,8504	23,31	159,68
INSUMO	39025	SINAPI	PORTA DE ABRIR, TIPO VENEZIANA, EM ALUMINIO, ACABAMENTO ANODIZADO NATURAL, 90 CM X 210 CM (LARGURA X ALTURA), SEM GUARNIÇÃO/ALIZAR/VISTA	UN	0,5473	624,58	341,83
COMPOSICAO	88309	SINAPI	PEDREIRO COM ENCARGOS COMPLEMENTARES	H	0,3826	23,26	8,89
COMPOSICAO	88316	SINAPI	SERVENTE COM ENCARGOS COMPLEMENTARES	H	0,191	18,64	3,56
TOTAL SEM BDI - 91341							563,85
TAXA DE BDI (28,14 %)							158,67
TOTAL COM BDI - 91341							722,52

CLASSE/TIPO	CÓDIGO	FONTE	DESCRIÇÃO	UNID.	COEF.	P. UNIT. (R\$)	TOTAL (R\$)
PISO	101750	SINAPI	PISO CIMENTADO, TRAÇO 1:3 (CIMENTO E AREIA), ACABAMENTO RÚSTICO, ESPESURA 4,0 CM, PREPARO MECÂNICO DA ARGAMASSA. AF_09/2020	M2		56,99	
INSUMO	3671	SINAPI	JUNTA PLÁSTICA DE DILATAÇÃO PARA PISOS, COR CINZA, 17 X 3 MM (ALTURA X ESPESURA)	M	1,67	1,29	2,15
COMPOSICAO	87298	SINAPI	ARGAMASSA TRAÇO 1:3 (EM VOLUME DE CIMENTO E AREIA MÉDIA ÚMIDA) PARA CONTRAPISO, PREPARO MECÂNICO COM BETONEIRA 400 L. AF_08/2019	M3	0,053	812,44	43,05
COMPOSICAO	88309	SINAPI	PEDREIRO COM ENCARGOS COMPLEMENTARES	H	0,362	23,26	8,42
COMPOSICAO	88316	SINAPI	SERVENTE COM ENCARGOS COMPLEMENTARES	H	0,181	18,64	3,37
TOTAL SEM BDI - 101750							56,99
TAXA DE BDI (28,14 %)							16,04
TOTAL COM BDI - 101750							73,03

CLASSE/TIPO	CÓDIGO	FONTE	DESCRIÇÃO	UNID.	COEF.	P. UNIT. (R\$)	TOTAL (R\$)
PINT	104641	SINAPI	PINTURA LÁTEX ACRÍLICA ECONÔMICA, APLICAÇÃO MANUAL EM PAREDES, DUAS DEMÃOS. AF_04/2023	M2		7,95	
INSUMO	35693	SINAPI	TINTA LÁTEX ACRÍLICA ECONÔMICA, COR BRANCA	L	0,2678	10,90	2,91
COMPOSICAO	88310	SINAPI	PINTOR COM ENCARGOS COMPLEMENTARES	H	0,1631	24,77	4,03
COMPOSICAO	88316	SINAPI	SERVENTE COM ENCARGOS COMPLEMENTARES	H	0,0544	18,64	1,01
TOTAL SEM BDI - 104641							7,95
TAXA DE BDI (28,14 %)							2,24
TOTAL COM BDI - 104641							10,19

CLASSE/TIPO	CÓDIGO	FONTE	DESCRIÇÃO	UNID.	COEF.	P. UNIT. (R\$)	TOTAL (R\$)
	COMP174	PRÓPRIA	RESERVATÓRIO ELEVADO PRÉ-MOLDADO C/ CAIXA DE 10.000L (INCLUSIVE INSTALAÇÃO HIDRÁULICA)	UND		12.800,00	
COTACAO	COT31	PRÓPRIA	RESERVATÓRIO ELEVADO PRÉ-MOLDADO C/ CAIXA DE 10.000L	UND	1	12.800,00	12.800,00
TOTAL SEM BDI - COMP174							12.800,00
TAXA DE BDI (28,14 %)							3.601,92
TOTAL COM BDI - COMP174							16.401,92

CLASSE/TIPO	CÓDIGO	FONTE	DESCRIÇÃO	UNID.	COEF.	P. UNIT. (R\$)	TOTAL (R\$)
-------------	--------	-------	-----------	-------	-------	----------------	-------------

Bruno Eulân Sívio Noronha

MUNICÍPIO DE JATOBA DO PIAUI - PI
DISTRIBUIÇÃO E EQUIPAGEM NO MUNICÍPIO DE JATOBÁ DO PIAUI - PI
PLANILHA DE COMPOSIÇÕES UNITÁRIAS

DATA BASE: SINAPI PI 09/2024, SEINFRA CE 28, ORSE SE 08/2024, COM DESONERAÇÃO					LEIS SOCIAIS (%):		84,59	BDI (%):	28,14
URBA	101198	SINAPI	CERCA COM MOURÕES DE CONCRETO, SEÇÃO "T" PONTA INCLINADA, 10X10 CM, ESPAÇAMENTO DE 2,5 M, CRAVADOS 0,5 M, COM 11 FIOS DE ARAME DE AÇO OVALADO 15X17 - FORNECIMENTO E INSTALAÇÃO. AF_05/2020	M			78,09		
INSUMO	346	SINAPI	ARAME DE AÇO OVALADO 15 X 17 (45,7 KG, 700 KGF), ROLO 1000 M	KG	0,495		25,57		12,65
INSUMO	4114	SINAPI	MOURAO CONCRETO CURVO, SECAO "T", H = 2,80 M + CURVA COM 0,45 M, COM FUROS PARA FIOS	UN	0,4		58,55		23,42
INSUMO	43130	SINAPI	ARAME GALVANIZADO 12 BWG, D = 2,76 MM (0,048 KG/M) OU 14 BWG, D = 2,11 MM (0,026 KG/M)	KG	0,079		21,59		1,70
COMPOSICAO	88309	SINAPI	PEDREIRO COM ENCARGOS COMPLEMENTARES	H	0,8519		23,26		19,81
COMPOSICAO	88316	SINAPI	SERVENTE COM ENCARGOS COMPLEMENTARES	H	0,8519		18,64		15,87
COMPOSICAO	94962	SINAPI	CONCRETO MAGRO PARA LASTRO, TRAÇO 1:4,5:4,5 (EM MASSA SECA DE CIMENTO/ AREIA MÉDIA/ BRITA 1) - PREPARO MECÂNICO COM BETONEIRA 400 L. AF_05/2021	M3	0,009		516,57		4,64
TOTAL SEM BDI - 101198									78,09
TAXA DE BDI (28,14 %)									21,97
TOTAL COM BDI - 101198									100,06

Bruno Evlin Sérgio Noronha

MUNICÍPIO DE JATOBA DO PIAUI - PI
DISTRIBUIÇÃO E EQUIPAGEM NO MUNICÍPIO DE JATOBÁ DO PIAUÍ - PI
COMPOSIÇÃO DA TAXA DE BDI PARA SERVIÇOS

DATA BASE: SINAPI PI 09/2024, SEINFRA CE 28, ORSE SE 08/2024, COM DESONERAÇÃO LEIS SOCIAIS (%): 84,59 BDI (%): 28,14

ITEM	DESCRIÇÃO	TOTAL (%)
AC	ADMINISTRAÇÃO CENTRAL	3,430%
SG	SEGURO E GARANTIA	0,280%
R	RISCOS	1,000%
DF	DESPESA FINANCEIRA	0,940%
L	LUCRO	7,720%
T	TRIBUTOS E IMPOSTOS	11,150%
PIS	PROGRAMA DE INTEGRAÇÃO SOCIAL	0,650%
COFINS	CONTRIBUIÇÃO SOCIAL PARA FINANCIAMENTO DA SEGURIDADE SOCIAL	3,000%
ISS	IMPOSTO SOBRE SERVIÇOS DE QUALQUER NATUREZA (5% x 60% = 3%)	3,000%
	ISS COBRADO NO MUNICÍPIO CONFORME O TIPO DA OBRA	5,000%
	PARTICIPAÇÃO DO CUSTO DE MÃO OBRA (SERVIÇOS) EM RELAÇÃO AO CUSTO TOTAL DA OBRA	60,000%
CPRB	CONTRIBUIÇÃO PREVIDENCIÁRIA SOBRE A RECEITA BRUTA	4,500%
BDI	TAXA DE BENEFÍCIOS E DESPESAS INDIRECTAS	28,14%

$$BDI = \{ [(1 + AC + SG + R) \times (1 + DF) \times (1 + L)] / [1 - (PIS + COFINS + ISS + CPRB)] \} - 1$$

OBSERVAÇÕES

OBS-1: Cálculo em conformidade com o acórdão nº 2622/2013-TCU e Lei nº 13.161 de 31 de agosto de 2015.

OBS-2: Os percentuais de Impostos a serem adotados devem ser indicados pelo Tomador, conforme legislação vigente. Deverão ser definidos, conforme Código Tributário do município, o valor do ISS, que será um percentual entre 2% e 5%, e a alíquota aplicada sobre o mesmo, representando o percentual de mão de obra em relação ao valor total da obra.

OBS-3: Para análise de orçamentos considerando a desoneração sobre a folha de pagamento, prevista na lei nº 12.844/2013, deverá ser adotada na contribuição previdenciária sobre a receita bruta, uma alíquota de 4,5% em orçamentos COM Desoneração e de 0% em orçamentos SEM Desoneração.

OBS-4: Para o tipo de obra "Construção de redes de abastecimento de água, coleta de esgoto e construções correlatas", enquadram-se: a construção de sistemas para o abastecimento de água tratada; reservatórios de distribuição, estações elevatórias de bombeamento, linhas principais de adução de longa e média distância e redes de distribuição de água; a construção de redes de coleta de esgoto, inclusive de interceptores; a construção de estações de tratamento de esgoto (ETE); a construção de estações de bombeamento de esgoto; a construção de galerias pluviais; a manutenção de redes de abastecimento de água tratada; a manutenção de redes de coleta e de sistemas de tratamento de esgoto, conforme classificação 4222-7/01 do CNAE.

Bruno Eválin Sérgio Noronha



MUNICÍPIO DE JATOBA DO PIAUI - PI
DISTRIBUIÇÃO E EQUIPAGEM NO MUNICÍPIO DE JATOBÁ DO PIAUI - PI
PLANILHA DE LEIS SOCIAIS - SINAPI

DATA BASE: SINAPI PI 09/2024, SEINFRA CE 28, ORSE SE 08/2024, COM DESONERAÇÃO

LEIS SOCIAIS (%): 84,59

BDI (%): 28,14

CÓDIGO	DESCRIÇÃO	COM DESONERAÇÃO		SEM DESONERAÇÃO	
		HORISTA	MENSALISTA	HORISTA	MENSALISTA
GRUPO A					
A1	INSS	0,00%	0,00%	20,00%	20,00%
A2	SESI	1,50%	1,50%	1,50%	1,50%
A3	SENAI	1,00%	1,00%	1,00%	1,00%
A4	INCRA	0,20%	0,20%	0,20%	0,20%
A5	SEBRAE	0,60%	0,60%	0,60%	0,60%
A6	SALÁRIO EDUCAÇÃO	2,50%	2,50%	2,50%	2,50%
A7	SEGURO CONTRA ACIDENTES DE TRABALHO	3,00%	3,00%	3,00%	3,00%
A8	FGTS	8,00%	8,00%	8,00%	8,00%
A9	SECONCI	0,00%	0,00%	0,00%	0,00%
A	TOTAL	16,80%	16,80%	36,80%	36,80%
GRUPO B					
B1	REPOUSO SEMANAL REMUNERADO	17,82%	Não incide	17,82%	Não incide
B2	FERIADOS	3,95%	Não incide	3,95%	Não incide
B3	AUXÍLIO - ENFERMIDADE	0,85%	0,64%	0,85%	0,64%
B4	13º SALÁRIO	11,09%	8,33%	11,09%	8,33%
B5	LICENÇA PATERNIDADE	0,06%	0,04%	0,06%	0,04%
B6	FALTAS JUSTIFICADAS	0,74%	0,56%	0,74%	0,56%
B7	DIAS DE CHUVAS	1,18%	Não incide	1,18%	Não incide
B8	AUXÍLIO ACIDENTE DE TRABALHO	0,10%	0,08%	0,10%	0,08%
B9	FÉRIAS GOZADAS	13,76%	10,34%	13,76%	10,34%
B10	SALÁRIO MATERNIDADE	0,04%	0,03%	0,04%	0,03%
B	TOTAL	49,59%	20,02%	49,59%	20,02%
GRUPO C					
C1	AVISO PRÉVIO INDENIZADO	5,36%	4,03%	5,36%	4,03%
C2	AVISO PRÉVIO TRABALHADO	0,13%	0,09%	0,13%	0,09%
C3	FÉRIAS INDENIZADAS	0,96%	0,72%	0,96%	0,72%
C4	DEPÓSITO RESCISÃO SEM JUSTA CAUSA	2,52%	1,89%	2,52%	1,89%
C5	INDENIZAÇÃO ADICIONAL	0,45%	0,34%	0,45%	0,34%
C	TOTAL	9,42%	7,07%	9,42%	7,07%
GRUPO D					
D1	REINCIDÊNCIA DE GRUPO A SOBRE GRUPO B	8,33%	3,36%	18,25%	7,37%
D2	REINCIDÊNCIA DE GRUPO A SOBRE AVISO PRÉVIO TRABALHADO E REINCIDÊNCIA DO FGTS SOBRE AVISO PRÉVIO INDENIZADO	0,45%	0,34%	0,48%	0,36%
D	TOTAL	8,78%	3,70%	18,73%	7,73%
GRUPO A + B + C + D					
TOTAL		84,59%	47,59%	114,54%	71,62%

FONTE: <http://www.caixa.gov.br/site/paginas/downloads.aspx>

Bruno Eulin Sívio Noronha

SECRETARIA
DA **ASSISTÊNCIA**
TÉCNICA E DEFESA
AGROPECUÁRIA - SADA



GOVERNO DO
PIAUI
AQUI TEM TRABALHO.
AQUI TEM FUTURO.

7.0 – Memorial de Cálculo

MUNICÍPIO DE JATOBA DO PIAUI - PI
DISTRIBUIÇÃO E EQUIPAGEM NO MUNICÍPIO DE JATOBÁ DO PIAUI - PI
MEMÓRIA DE CÁLCULO

DATA BASE: SINAPI PI 09/2024, SEINFRA CE 28, ORSE SE 08/2024, SEM DESONERAÇÃO

LEIS SOCIAIS (%): 114,54 BDI (%): 21,96

ITEM	FONTE	CÓDIGO	DESCRIÇÃO	UNID.	QUANT.	COEF.	COMP. (m)	LARG. (m)	ALT. (m)	ÁREA (m2)	VOL. (m3)	PARCIAL	TOTAL
1	SERVIÇOS PRELIMINARES												
1.1	COMP154	PRÓPRIA	PLACA DE OBRA EM CHAPA DE AÇO GALVANIZADA	M2									6,48
1.1.1	PLACA DE OBRA												
							3,60	1,80		6,48		6,48	6,48
1.2	COMP02	PRÓPRIA	ADMINISTRAÇÃO LOCAL DA OBRA	MÉS									3,00
1.2.1	ADMINISTRAÇÃO DE OBRA												
					3,00							3,00	3,00
1.3	98524	SINAPI	LIMPEZA MANUAL DE VEGETAÇÃO EM TERRENO COM ENXADA. AF_03/2024	M2									100,00
1.3.1	LIMPEZA MANUAL												
							10,00	10,00		100,00		100,00	100,00
2	DISTRIBUIÇÃO E RAMIFICAÇÃO												
2.1	COMP132	PRÓPRIA	TUBO, PBA, SOLDÁVEL, DN 60MM, INSTALADO EM PRUMADA DE ÁGUA - FORNECIMENTO E INSTALAÇÃO.	M									1.020,00
2.1.1	TUBO, PBA, SOLDÁVEL, DN 60MM, INSTALADO EM PRUMADA DE ÁGUA - FORNECIMENTO E INSTALAÇÃO.												
							1.020,00					1.020,00	1.020,00
2.2	COMP133	PRÓPRIA	JOELHO 90 GRAUS, PBA, SOLDÁVEL, DN 60MM, INSTALADO EM PRUMADA DE ÁGUA - FORNECIMENTO E INSTALAÇÃO.	UN									5,00
2.2.1	JOELHO 90 GRAUS 60 MM												
					5,00							5,00	5,00
2.3	COMP134	PRÓPRIA	JOELHO 45 GRAUS, PBA, SOLDÁVEL, DN 60MM, INSTALADO EM PRUMADA DE ÁGUA - FORNECIMENTO E INSTALAÇÃO.	UN									10,00
2.3.1	JOELHO 45 GRAUS 60 MM												
					10,00							10,00	10,00
2.4	COMP135	PRÓPRIA	TE, PBA, SOLDÁVEL, DN 60MM, INSTALADO EM PRUMADA DE ÁGUA - FORNECIMENTO E INSTALAÇÃO.	UN									1,00
2.4.1	TE PBA 60 MM												
					1,00							1,00	1,00
2.5	COMP136	PRÓPRIA	COLAR TOMADA, PBA, DE 60 X 25 MM - FORNECIMENTO E INSTALAÇÃO.	UN									10,00
2.5.1	COLAR DE TOMADA DE 60 PARA 25 MM												
					10,00							10,00	10,00
2.6	89356	SINAPI	TUBO, PVC, SOLDÁVEL, DE 25MM, INSTALADO EM RAMAL OU SUB-RAMAL DE ÁGUA - FORNECIMENTO E INSTALAÇÃO. AF_06/2022	M									20,00
2.6.1	TUBO PVC DE 25 MM PARA REDE SECUNDÁRIA												
					10,00		2,00					20,00	20,00
2.7	89362	SINAPI	JOELHO 90 GRAUS, PVC, SOLDÁVEL, DN 25MM, INSTALADO EM RAMAL OU SUB-RAMAL DE ÁGUA - FORNECIMENTO E INSTALAÇÃO. AF_06/2022	UN									10,00
2.7.1	JOELHO 90 GRAUS 25 MM												
					10,00							10,00	10,00
2.8	89383	SINAPI	ADAPTADOR CURTO COM BOLSA E ROSCA PARA REGISTRO, PVC, SOLDÁVEL, DN 25MM X 3/4 , INSTALADO EM RAMAL OU SUB-RAMAL DE ÁGUA - FORNECIMENTO E INSTALAÇÃO. AF_06/2022	UN									20,00
2.8.1	ADPTADOR CURTO COM BOLSA PARA REGISTRO												
					20,00							20,00	20,00
2.9	103042	SINAPI	REGISTRO DE ESFERA, PVC, ROSCÁVEL, COM BORBOLETA, 3/4" - FORNECIMENTO E INSTALAÇÃO. AF_08/2021	UN									10,00
2.9.1	REGISTRO DE ESFERA												
					10,00							10,00	10,00
2.10	90373	SINAPI	JOELHO 90 GRAUS COM BUCHA DE LATÃO, PVC, SOLDÁVEL, DN 25MM, X 1/2 INSTALADO EM RAMAL OU SUB-RAMAL DE ÁGUA - FORNECIMENTO E INSTALAÇÃO. AF_06/2022	UN									10,00
2.10.1	JOELHO 90 GRAUS COM BUCHA DE LATÃO												
					10,00							10,00	10,00
2.11	86916	SINAPI	TORNEIRA PLÁSTICA 3/4" PARA TANQUE - FORNECIMENTO E INSTALAÇÃO. AF_01/2020	UN									10,00
2.11.1	TORNEIRA												
					10,00							10,00	10,00
2.12	102279	SINAPI	ESCAVAÇÃO MECANIZADA DE VALA COM PROF. ATÉ 1,5 M (MÉDIA MONTANTE E JUSANTE/UMA COMPOSIÇÃO POR TRECHO), ESCAVADEIRA (0,8 M3),LARG. MENOR QUE 1,5 M, EM SOLO DE 1A CATEGORIA, LOCAIS COM BAIXO NÍVEL DE INTERFERÊNCIA. AF_09/2024	M3									180,00
2.12.1	REDE PRINCIPAL												
							1.000,00	0,30	0,60		180,00	180,00	180,00
2.13	102279	SINAPI	ESCAVAÇÃO MECANIZADA DE VALA COM PROF. ATÉ 1,5 M (MÉDIA MONTANTE E JUSANTE/UMA COMPOSIÇÃO POR TRECHO), ESCAVADEIRA (0,8 M3),LARG. MENOR QUE 1,5 M, EM SOLO DE 1A CATEGORIA, LOCAIS COM BAIXO NÍVEL DE INTERFERÊNCIA. AF_09/2024	M3									3,60

Bruno Eulin Sívio Noronha

MUNICÍPIO DE JATOBA DO PIAUI - PI
DISTRIBUIÇÃO E EQUIPAGEM NO MUNICÍPIO DE JATOBÁ DO PIAUI - PI
MEMÓRIA DE CÁLCULO

DATA BASE: SINAPI PI 09/2024, SEINFRA CE 28, ORSE SE 08/2024, SEM DESONERAÇÃO

LEIS SOCIAIS (%): 114,54 BDI (%): 21,96

ITEM	FONTE	CÓDIGO	DESCRIÇÃO	UNID.	QUANT.	COEF.	COMP. (m)	LARG. (m)	ALT. (m)	ÁREA (m2)	VOL. (m3)	PARCIAL	TOTAL
2.13.1	REDE SECUNDÁRIA				10,00		2,00	0,30	0,60		0,36	3,60	
2.14	COMP97	PRÓPRIA	COLCHÃO DE AREIA	M3									31,20
2.14.1	COLCHÃO DE AREIA PARA ASSENTAMENTO DA TUBULAÇÃO						1.040,00	0,30	0,10		31,20	31,20	
2.15	COMP101	PRÓPRIA	REATERRO MANUAL DE VALAS, S/ CONTROLE	M3									156,00
2.15.1	REATERRO MANUAL DA REDE PRINCIPAL E SECUNDÁRIA						1.040,00	0,30	0,50		156,00	156,00	
3	FORNECIMENTO E INSTALAÇÃO DO EQUIPAMENTO DO POÇO												
3.1	COMP129	PRÓPRIA	KIT DE BOMBEAMENTO P/ BOMBA P/ POÇO DE 120 M	UND									1,00
3.1.1					1,00							1,00	
3.2	COMP131	PRÓPRIA	CABO DE COBRE PP CORDPLAST 5 X 4.0 MM2, 450/750V - FORNECIMENTO E INSTALAÇÃO	M									60,00
3.2.1					60,00							60,00	
3.3	101877	SINAPI	QUADRO DE DISTRIBUIÇÃO DE ENERGIA EM PVC, DE EMBUTIR, SEM BARRAMENTO, PARA 3 DISJUNTORES - FORNECIMENTO E INSTALAÇÃO. AF_10/2020	UN									1,00
3.3.1					1,00							1,00	
3.4	101506	SINAPI	ENTRADA DE ENERGIA ELÉTRICA, AÉREA, TRIFÁSICA, COM CAIXA DE SOBREPOR, CABO DE 16 MM2 E DISJUNTOR DIN 50A (NÃO INCLUSO O POSTE DE CONCRETO). AF_07/2020_PS	UN									1,00
3.4.1					1,00							1,00	
4	CASA DO QUADRO DE COMANDO												
4.1	99059	SINAPI	LOCAÇÃO CONVENCIONAL DE OBRA, UTILIZANDO GABARITO DE TÁBUAS CORRIDAS PONTALETADAS A CADA 2,00M - 2 UTILIZAÇÕES. AF_03/2024	M									40,00
4.1.1						4,000000	10,00					40,00	
4.2	101616	SINAPI	PREPARO DE FUNDO DE VALA COM LARGURA MENOR QUE 1,5 M (ACERTO DO SOLO NATURAL). AF_08/2020	M2									1,84
4.2.1						4,000000	2,30	0,20		0,46		1,84	
4.3	93358	SINAPI	ESCAVAÇÃO MANUAL DE VALA. AF_09/2024	M3									4,73
4.3.1	BLOCO DE COROAMENTO					4,000000	0,80	0,80	0,40		0,26	1,04	
4.3.2	VALAS PAREDES						9,20	0,30	0,86		2,37	2,37	
4.3.3	CALÇADA					4,000000	3,30	0,30	0,33		0,33	1,32	
4.4	103335	SINAPI	ALVENARIA DE VEDAÇÃO DE BLOCOS CERÂMICOS FURADOS NA HORIZONTAL DE 14X9X19 CM (ESPESSURA 14 CM, BLOCO DEITADO) E ARGAMASSA DE ASSENTAMENTO COM PREPARO MANUAL. AF_12/2021	M2									3,86
4.4.1							3,30	2,00	0,18		1,19	1,19	
4.4.2							3,10	2,00	0,18		1,12	1,12	
4.4.3							8,60		0,18	1,55		1,55	
4.5	105033	SINAPI	CINTA DE AMARRAÇÃO DE ALVENARIA MOLDADA IN LOCO COM UTILIZAÇÃO DE BLOCOS CANALETA, ESPESSURA DE *15* CM. AF_03/2024	M									9,20
4.5.1						4,000000	2,30					9,20	
4.6	94975	SINAPI	CONCRETO FCK = 15MPA, TRAÇO 1:3,4:3,5 (EM MASSA SECA DE CIMENTO/ AREIA MÉDIA/ BRITA 1) - PREPARO MANUAL. AF_05/2021	M3									0,67
4.6.1									0,12	5,60	0,67	0,67	
4.7	103329	SINAPI	ALVENARIA DE VEDAÇÃO DE BLOCOS CERÂMICOS FURADOS NA HORIZONTAL DE 9X19X19 CM (ESPESSURA 9 CM) E ARGAMASSA DE ASSENTAMENTO COM PREPARO MANUAL. AF_12/2021	M2									17,42
4.7.1	ÁREA TOTAL ALVENARIAS (20,60) - ESQUADRIAS (3,18) = 17,42									17,42		17,42	
4.8	87530	SINAPI	MASSA ÚNICA, EM ARGAMASSA TRAÇO 1:2:8, PREPARO MANUAL, APLICADA MANUALMENTE EM PAREDES INTERNAS DE AMBIENTES COM ÁREA ENTRE 5M² E 10M², E = 17,5MM, COM TALISCAS. AF_03/2024	M2									34,84
4.8.1	ÁREA ALVENARIA X 2					2,000000				17,42		34,84	

Bruno Eulin Sívio Noronha

MUNICÍPIO DE JATOBA DO PIAUI - PI
DISTRIBUIÇÃO E EQUIPAGEM NO MUNICÍPIO DE JATOBÁ DO PIAUI - PI
MEMÓRIA DE CÁLCULO

DATA BASE: SINAPI PI 09/2024, SEINFRA CE 28, ORSE SE 08/2024, SEM DESONERAÇÃO

LEIS SOCIAIS (%): 114,54 BDI (%): 21,96

ITEM	FONTE	CÓDIGO	DESCRIÇÃO	UNID.	QUANT.	COEF.	COMP. (m)	LARG. (m)	ALT. (m)	ÁREA (m2)	VOL. (m3)	PARCIAL	TOTAL
4.9	87904	SINAPI	CHAPISCO APLICADO EM ALVENARIA (COM PRESENÇA DE VÃOS) E ESTRUTURAS DE CONCRETO DE FACHADA, COM COLHER DE PEDREIRO. ARGAMASSA TRAÇO 1:3 COM PREPARO MANUAL. AF_10/2022	M2									34,84
4.9.1	ÁREA ALVENARIA X 2					2,000000				17,42		34,84	
4.10	92544	SINAPI	TRAMA DE MADEIRA COMPOSTA POR TERÇAS PARA TELHADOS DE ATÉ 2 ÁGUAS PARA TELHA ESTRUTURAL DE FIBROCIMENTO, INCLUSO TRANSPORTE VERTICAL. AF_07/2019	M2									9,92
4.10.1							3,10	3,20		9,92		9,92	
4.11	94207	SINAPI	TELHAMENTO COM TELHA ONDULADA DE FIBROCIMENTO E = 6 MM, COM RECOBRIMENTO LATERAL DE 1/4 DE ONDA PARA TELHADO COM INCLINAÇÃO MAIOR QUE 10°, COM ATÉ 2 ÁGUAS, INCLUSO IÇAMENTO. AF_07/2019	M2									9,92
4.11.1							3,10	3,20		9,92		9,92	
4.12	101161	SINAPI	ALVENARIA DE VEDAÇÃO COM ELEMENTO VAZADO DE CONCRETO (COBOGÓ) DE 7X50X50CM E ARGAMASSA DE ASSENTAMENTO COM PREPARO EM BETONEIRA. AF_05/2020	M2									1,50
4.12.1						3,000000	1,00	0,50		0,50		1,50	
4.13	91341	SINAPI	PORTA EM ALUMÍNIO DE ABRIR TIPO VENEZIANA COM GUARNIÇÃO, FIXAÇÃO COM PARAFUSOS - FORNECIMENTO E INSTALAÇÃO. AF_12/2019	M2									1,68
4.13.1							0,80		2,10	1,68		1,68	
4.14	101750	SINAPI	PISO CIMENTADO, TRAÇO 1:3 (CIMENTO E AREIA), ACABAMENTO RÚSTICO, ESPESSURA 4,0 CM, PREPARO MECÂNICO DA ARGAMASSA. AF_09/2020	M2									4,00
4.14.1							2,00	2,00		4,00		4,00	
4.15	104641	SINAPI	PINTURA LÁTEX ACRÍLICA ECONÔMICA, APLICAÇÃO MANUAL EM PAREDES, DUAS DEMÃOS. AF_04/2023	M2									34,84
4.15.1	IGUAL ÁREA MASSA ÚNICA					2,000000				17,42		34,84	
5	RESERVATÓRIO ELEVADO												
5.1	COMP174	PRÓPRIA	RESERVATÓRIO ELEVADO PRÉ-MOLDADO C/ CAIXA DE 10.000L (INCLUSIVE INSTALAÇÃO HIDRÁULICA)	UND									1,00
5.1.1	VER PLANTA DE LAYOUT				1,00							1,00	
6	SERVIÇOS COMPLEMENTARES												
6.1	101198	SINAPI	CERCA COM MOURÕES DE CONCRETO, SEÇÃO "T" PONTA INCLINADA, 10X10 CM, ESPAÇAMENTO DE 2,5 M, CRAVADOS 0,5 M, COM 11 FIOS DE ARAME DE AÇO OVALADO 15X17 - FORNECIMENTO E INSTALAÇÃO. AF_05/2020	M									40,00
6.1.1						4,000000	10,00					40,00	

Bruno Eulin Sívio Noronha

SECRETARIA
DA **ASSISTÊNCIA**
TÉCNICA E DEFESA
AGROPECUÁRIA - SADA



GOVERNO DO
PIAUI
AQUI TEM TRABALHO.
AQUI TEM FUTURO.

8.0 – Relatório Fotográfico

SECRETARIA
DA **ASSISTÊNCIA**
TÉCNICA E DEFESA
AGROPECUÁRIA - SADA



GOVERNO DO
PIAUI
AQUI TEM TRABALHO.
AQUI TEM FUTURO.

RELATÓRIO FOTOGRÁFICO DE REDE DE DISTRIBUIÇÃO DE ÁGUA NO MUNICÍPIO DE JATOBÁ DO PIAUÍ-PI

Bruno Evânio Sérgio Noronha

NOVEMBRO DE 2024

SECRETARIA
DA **ASSISTÊNCIA**
TÉCNICA E DEFESA
AGROPECUÁRIA - SADA



GOVERNO DO
PIAUI
AQUI TEM TRABALHO.
AQUI TEM FUTURO.



Latitude: -4.893072
Longitude: -42.019861
Elevação: 134.58±6.66 m
Precisão: 6.30 m
Tempo: 12-11-2024 10:42:48
Nota: Poço

NoteCam @ iOS

Bruno Evânio Sérgio Noronha



Latitude: -4.893100
Longitude: -42.019918
Elevação: 134.25±3.28 m
Precisão: 4.80 m
Tempo: 12-11-2024 10:43:28
Nota: 1 primeira casa

NoteCam @ iOS

Bruno Evânio Sérgio Noronha



Latitude: -4.891064
Longitude: -42.020010
Elevação: 131.70±22.39 m
Precisão: 21.02 m
Tempo: 12-11-2024 10:46:46
Nota: Casa 2

NoteCam @ iOS

Bruno Evânio Sérgio Noronha



Latitude: -4.890449
Longitude: -42.019832
Elevação: 133.75±11.68 m
Precisão: 10.58 m
Tempo: 12-11-2024 10:47:52
Nota: Casa 3

NoteCam @ iOS

Bruno Evânio Sérgio Noronha



Latitude: -4.890016
Longitude: -42.019746
Elevação: 132.08±3.26 m
Precisão: 4.82 m
Tempo: 12-11-2024 10:48:49
Nota: Casa 4

NoteCam @ iOS

Bruno Eulin Sérgio Noronha



Latitude: -4.886259
Longitude: -42.019012
Elevação: 133.36±8.43 m
Precisão: 8.42 m
Tempo: 12-11-2024 10:50:52
Nota: Casa 5

NoteCam @ iOS

Bruno Evânio Sérgio Noronha

SECRETARIA
DA ASSISTÊNCIA
TÉCNICA E DEFESA
AGROPECUÁRIA - SADA



GOVERNO DO
PIAUI
AQUI TEM TRABALHO.
AQUI TEM FUTURO.



Latitude: -4.884989
Longitude: -42.018181
Elevação: 135.17±3.30 m
Precisão: 4.79 m
Tempo: 12-11-2024 10:53:34
Nota: Casa 6

NoteCam @ iOS

Bruno Evânio Sérgio Noronha



Latitude: -4.884596
Longitude: -42.017874
Elevação: 134.36±3.20 m
Precisão: 4.86 m
Tempo: 12-11-2024 10:54:45
Nota: Casa 7

NoteCam @ iOS

Bruno Eulân Sérgio Noronha



Latitude: -4.884194
Longitude: -42.017304
Elevação: 135.87±8.24 m
Precisão: 8.91 m
Tempo: 12-11-2024 10:56:03
Nota: Casa 8

NoteCam @ iOS

Bruno Eulin Sívio Noronha

SECRETARIA
DA ASSISTÊNCIA
TÉCNICA E DEFESA
AGROPECUÁRIA - SADA



GOVERNO DO
PIAUI
AQUI TEM TRABALHO.
AQUI TEM FUTURO.



Latitude: -4.884197
Longitude: -42.016451
Elevação: 131.02±3.12 m
Precisão: 4.91 m
Tempo: 12-11-2024 10:59:20
Nota: Casa 10

NoteCam @ iOS

Bruno Evânio Sérgio Noronha



Latitude: -4.884036
Longitude: -42.017137
Elevação: 135.42±3.24 m
Precisão: 4.83 m
Tempo: 12-11-2024 10:57:21
Nota: Trecho final



NoteCam @IOS

Bruno Eulin Sérgio Noronha



9.0 – Modelo Placa da Obra

MODELO DE PLACA DA OBRA



Bruno Eudim Sérgio Noronha

SECRETARIA
DA **ASSISTÊNCIA**
TÉCNICA E DEFESA
AGROPECUÁRIA - SADA



GOVERNO DO
PIAUI
AQUI TEM TRABALHO.
AQUI TEM FUTURO.

10.0 – Planta Iluminada



Bruno Eulin Sérgio Noronha



11.0 – Art



Anotação de Responsabilidade Técnica - ART
Lei nº 6.496, de 7 de dezembro de 1977
Conselho Regional de Engenharia e Agronomia do Piauí

CREA-PI

ART de Obra ou Serviço
1920240086476

1. Responsável Técnico

BRUNO EVELIN SERVIO NORONHA RNP: 1917971249
Título profissional: **Engenheiro Civil** Registro 33937

2. Dados do Contrato

Contratante: **SECRETARIA DA ASSISTENCIA TECNICA E DEFESA AGROPECUARIA** CPF/CNPJ: **49498865000119**
Logradouro: **Rua João Cabral** Nº: **2231**
Complemento: Bairro: **Matinha**
Cidade: **Teresina** UF: **PI** CEP: **64002-150**
Contrato: **Sem número** celebrado em **11/11/2024** Vinculado à ART:
Valor: R\$ **3.000,00** Tipo de Contratante: **PESSOA JURÍDICA DE DIREITO PÚBLICO**
Ação Institucional:

3. Dados da Obra/Serviço

Logradouro: **Jatobá do Piauí** Nº: **SN**
Complemento: Bairro:
Cidade: **Jatobá do Piauí** UF: **PI** CEP: **64275-000**
Data de Início: **12/11/2024** Previsão de Término: **18/11/2024** Coordenadas Geográficas: **-4.893164, -42.019952**
Finalidade: **INFRA-ESTRUTURA** Código:
Proprietário: **SECRETARIA DA ASSISTENCIA TECNICA E DEFESA AGROPECUARIA** CPF/CNPJ: **49498865000119**

4. Atividade Técnica

ELABORAÇÃO	Quantidade	Unidade
ELABORAÇÃO DE ORÇAMENTO DE SISTEMA DE ABASTECIMENTO DE ÁGUA REDES DE DISTRIBUIÇÃO DE ÁGUA	1.020,00	metro
PROJETO DE SISTEMA DE ABASTECIMENTO DE ÁGUA REDES DE DISTRIBUIÇÃO DE ÁGUA	1.020,00	metro

Após a conclusão das atividades técnicas o profissional deverá proceder a baixa desta ART

5. Observações

ELABORAÇÃO DE PROJETO E ORÇAMENTO DE REDE DE DISTRIBUIÇÃO DE ÁGUA NO MUNICÍPIO DE JATOBÁ DO PIAUÍ.

6. Declarações

Acessibilidade: Declaro atendimento às regras de acessibilidade previstas nas normas técnicas da ABNT, na legislação específica e no Decreto nº 5.296, de 2 de dezembro de 2004.

7. Entidade de Classe

Nenhuma

8. Assinaturas

Declaro serem verdadeiras as informações

TERESINA - PI, 14 de Novembro de 2024
Local Data

Bruno Evelin Servio Noronha
BRUNO EVELIN SERVIO NORONHA - CPF: 06097780303

[Assinatura]
SECRETARIA DA ASSISTENCIA TECNICA E DEFESA AGROPECUARIA - CPF/CNPJ:

9. Informações

- A ART é validada somente quando quitada, mediante apresentação do comprovante do pagamento ou conferência no site do Crea-PI.
- A autenticidade deste documento pode ser verificada no site www.crea-pi.org.br ou www.confrea.org.br
- A guarda da via assinada da ART será de responsabilidade do profissional e do contratante com o objetivo de documentar o vínculo contratual.



www.crea-pi.org.br art@crea-pi.org.br
tel: (86)2107-9292





12.0 – Anexos