



SECRETARIA  
DO **DESENVOLVIMENTO  
ECONÔMICO** - SDE



# **SECRETARIA DE DESENVOLVIMENTO ECONÔMICO DO ESTADO DO PIAUÍ-SDE**

RELATÓRIO DE GESTÃO CONSOLIDADO  
IN Nº 01/2022 TCE/PI D E 31/03/2022

ANO 2023

Rua Heitor Castelo Branco • nº 2438 • Centro (Sul)  
CEP: 64001-320 • Teresina-PI  
E-mail: [sde@sde.pi.gov.br](mailto:sde@sde.pi.gov.br)

[www.pi.gov.br](http://www.pi.gov.br)



## Sumário

1. Mensagem do Gestor.....	3
2. Apresentação .....	5
Missão .....	5
Visão .....	5
Valores .....	5
3. ATRIBUIÇÕES .....	6
4. ESTRUTURA ORGANIZACIONAL.....	8
4.1. ORGANOGRAMA.....	8
5. RESULTADOS ALCANÇADOS.....	9
5.1. Obras.....	9
5.2. VALORES .....	10
5.3. EVENTOS/FEIRAS APOIADOS.....	10
• 27ª Convenção Lojista do Piauí.....	10
• Projeto Impact business- Maratona do Conhecimento.....	10
• Evento More BEM .....	10
• Festival da cajuína e das bebidas regionais do Piauí .....	11
• Liquida Teresina.....	12
• Feira dos municípios .....	13
6. Fotos de Algumas Obras Concluídas .....	14
6.1. Reforma de uma Praça na sede do município de Caraúbas-PI .....	14
6.2. Reforma do Mercado Público, na sede do município de Cristiano Castro 15	
6.3. Construção do Centro Comercial, na sede do município de Santa Cruz do Piauí -PI .....	16
7. GESTÃO DE CONTRATOS.....	17
8. INFORMAÇÕES ORÇAMENTÁRIAS/ CONTÁBEIS/FINANCEIRAS .....	18
8.1 DESPESAS GASTAS EM CADA AÇÃO .....	20
PROGRAMA FINALÍSTICO -0005.....	20
PROGRAMA 2000 - ADMINISTRAÇÃO DA UNIDADE:.....	20
9. BALANÇO PATRIMONIAL.....	21
10. GESTÃO DE PESSOAS .....	23



11.	GESTÃO DE RISCOS – DESAFIOS E OPORTUNIDADES .....	24
12.	EQUIPE RESPONSÁVEL PELAS INFORMAÇÕES DESTE RELATÓRIO.....	25

## 1. Mensagem do Gestor

É com imensa satisfação que apresentamos o Relatório de Gestão Consolidada da Secretaria de Estado do Desenvolvimento Econômico (SDE) do



exercício de 2023, em conformidade com a Instrução Normativa Nº01/2022 do Tribunal de Contas do Estado do Piauí. É do conhecimento público que a SDE exerce o papel precípua de elaboração de projetos e de execução de obras na área infraestrutural, como também de promove o desenvolvimento econômico piauiense, através da atração de investimentos, da melhoria do ambiente de negócios no Estado, visando o fortalecimento do empreendedorismo, com a ampliação da riqueza, do trabalho, do emprego e da renda

em benefício da população estadual.

Seguindo esse desiderato, a SDE se portou em 2023 na busca dos seus relevantes compromissos atribuídos pelo atual plano de governo, que para tanto, contou enormemente com a eficiente e zelosa equipe técnica, bem como todo o seu corpo de servidores. O ano de 2023 foi bastante desafiador para a SDE, pois buscou sempre viabilizar os compromissos como o Parque Empresarial de Piripiri, o estímulo às cadeias produtivas do Piauí; a elaboração do Marco Legal do Desenvolvimento Econômico do Estado do Piauí, que está em formulação; e promover eventos de comercialização dos produtos piauienses. Foi eficiente na conclusão de várias obras de mobilidade urbana, de infraestrutura em muitos municípios, além de se encontrar outras obras em andamento. Dito assim, temos muito orgulho de participar da verdadeira cruzada que a SDE desencadeou em 2023, promovendo o progresso e o desenvolvimento do Estado do Piauí. Por fim, agradecemos imensamente a todos que participaram dessa frutuosa jornada desta gestão com edificante e exitosa transformação nos serviços públicos em proveito de toda sociedade piauiense



SECRETARIA  
DO **DESENVOLVIMENTO  
ECONÔMICO** - SDE



**JANAÍNA PINTO MARQUES TAVARES**  
**SECRETÁRIA DE ESTADO DO DESENVOLVIMENTO ECONÔMICO**

Rua Heitor Castelo Branco • nº 2438 • Centro (Sul)  
CEP: 64001-320 • Teresina-PI  
E-mail: [sde@sde.pi.gov.br](mailto:sde@sde.pi.gov.br)

[www.pi.gov.br](http://www.pi.gov.br)



## 2. Apresentação

A Secretaria Estadual do Desenvolvimento Econômico do Piauí é o órgão da administração direta do Poder Executivo, responsável por promover o desenvolvimento sustentável das micro e pequenas empresas e fomentar o empreendedorismo, em parcerias com outros entes municipais, estaduais, federais, organizações não governamentais e parceiros privados.

Suas principais competências são: articular e propor políticas públicas, direcionadas para o desenvolvimento do empreendedorismo e novas formas de auto sustentação financeira para a sociedade; concessão de incentivos fiscais para empresas que possuem o interesse de se instalar no nosso estado, fomentando assim o comércio, gerando emprego e renda. Além disso, é responsável por promover, orientar, coordenar e supervisionar a política de desenvolvimento da indústria, comércio e serviços do Piauí.

### Missão

Promover o desenvolvimento econômico do Estado do Piauí, por meio de políticas públicas ancoradas na iniciativa privada com vistas à competitividade da Indústria, Comércio, Serviços e Agronegócios.

### Visão

Ser reconhecida como órgão facilitador de novos negócios e incentivador de oportunidades do Piauí.

### Valores

Ética, Transparencia, Solidariedade, Responsabilidade e Resultados.



### 3. ATRIBUIÇÕES

As atribuições desta Secretaria de Desenvolvimento Econômico estão descritas no artigo nº31 da Lei Complementar Nº 28 de 09/06/2003 modificada pela Lei complementar nº83 de 12 de abril de 2007 e depois pela Lei nº7.211 de 22 de abril de 2019, que alteram a Lei Orgânica da Administração Pública do Estado do Piauí, estabelecendo que:

- promover, orientar, coordenar e supervisionar a política de desenvolvimento da Indústria, Comércio e Serviços do Estado do Piauí;
- proporcionar o desenvolvimento comercial, industrial e de serviços, incentivando investimentos nos setores e segmentos da economia piauiense;
- organizar a oferta de produtos e serviços visando ao aumento do produto interno bruto do Piauí;
- desenvolver estudos e divulgar resultados de pesquisas sobre comercialização e colocação de produtos nos mercados externo e interno;
- formular a política para as atividades de indústria, comércio, minérios, bem como para os contatos e o comércio com o exterior;
- promover o desenvolvimento sustentável das micro e pequenas empresas e fomentar o empreendedorismo em parceria com outros entes municipais, estaduais, federais, organizações não governamentais e parceiros privados;
- articular e promover políticas públicas direcionadas para o desenvolvimento do empreendedorismo e novas formas de autossustentação financeira para a sociedade;
- promover a educação empreendedora e a cultura da cooperação;
- fortalecer o associativismo e a cooperação em redes e organizações de pequenos e médios negócios.
- estimular a implementação de políticas públicas municipais voltadas para o empreendedorismo;
- promover a integração da Universidade, Empresa e Sociedade;
- coordenar, supervisionar e administrar diretamente a rede piauiense de infovias, utilizando-a para capacitação científica e tecnológica à distância;



- consolidar, expandir e aprimorar a base piauiense de Ciência e Tecnologia;
- promover a integração econômica do adolescente, do idoso e de pessoas portadoras de deficiências;
- promover a realização de estudos e pesquisas e divulgação de informações sobre a área específica de competência da Secretaria, visando a orientar a ação do Governo e das entidades e órgãos de classe;



## 4. ESTRUTURA ORGANIZACIONAL

- Identificação do órgão: Secretaria do Desenvolvimento Econômico – SDE/PI
  - Endereço: Rua Heitor Castelo Branco, 2438 - Centro (Sul), CEP: 64001-320 - Teresina- Piauí
  - Email de Contato: [sde@sde.pi.gov.br](mailto:sde@sde.pi.gov.br)
  - Site: <https://portal.pi.gov.br/sde/>
  - Instagram: @sdepiauioficial

### 4.1. ORGANOGRAMA

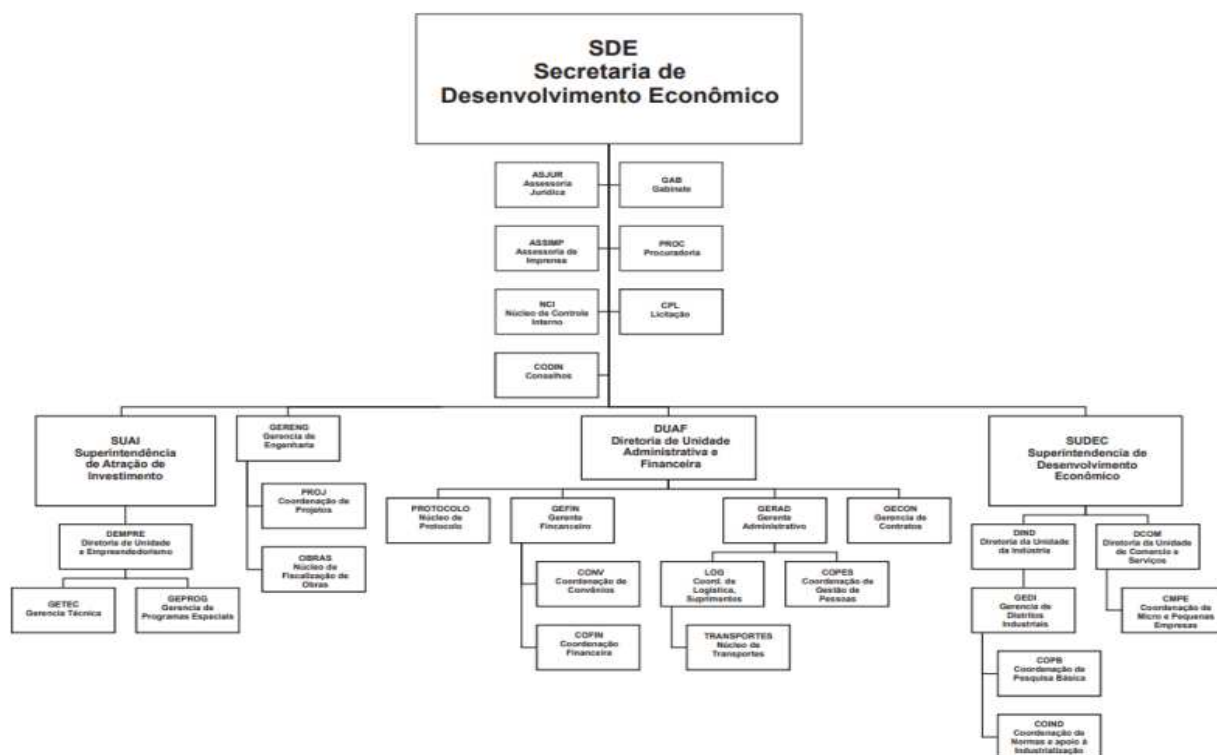

ORGANOGRAMA DETALHADO:



## 5.RESULTADOS ALCANÇADOS

### 5.1. Obras



Figura 1 Fonte Simo

## 5.2. VALORES

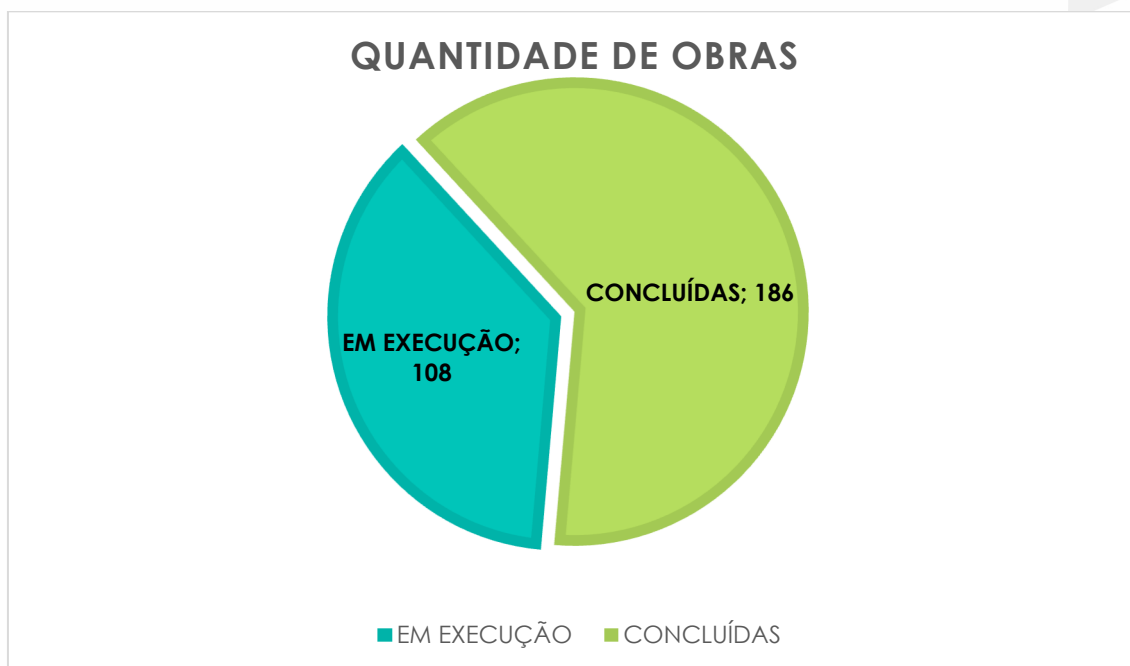

## 5.3. EVENTOS/FEIRAS APOIADOS

- 27ª Convenção Lojista do Piauí
- Projeto Impact business- Maratona do Conhecimento
- Evento More BEM





SECRETARIA  
DO **DESENVOLVIMENTO  
ECONÔMICO** - SDE



- Festival da cajuína e das bebidas regionais do Piauí





- Liquida Teresina





- Feira dos municípios





## 6. Fotos de Algumas Obras Concluídas

### 6.1. Reforma de uma Praça na sede do município de Caraúbas-PI

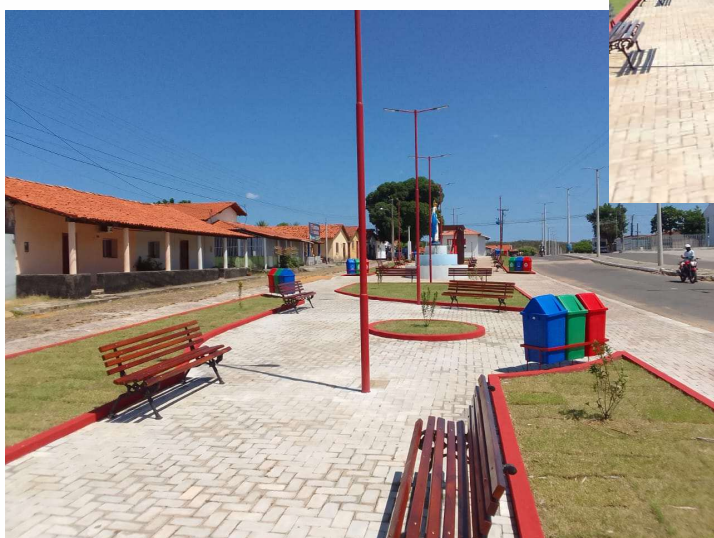



## 6.2. Reforma do Mercado Público, na sede do município de Cristiano Castro





### 6.3. Construção do Centro Comercial, na sede do município de Santa Cruz do Piauí -PI





## 7. GESTÃO DE CONTRATOS

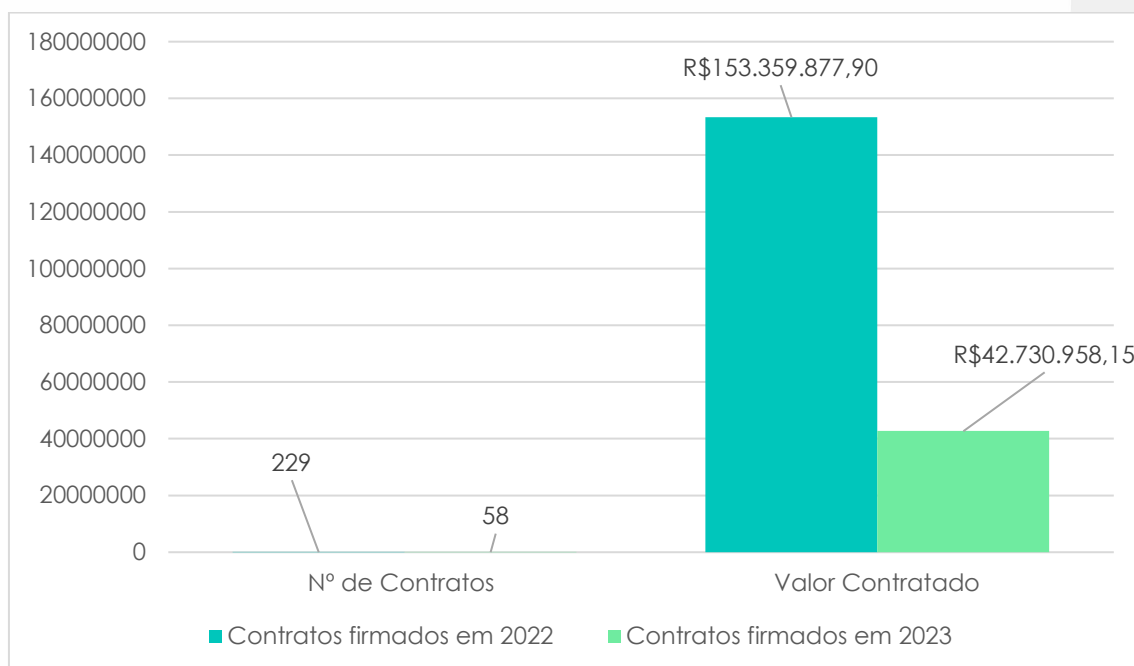

Obs1: No ano de 2023 priorizou-se a execução dos contratos já firmados, objetivando a conclusão das obras já contratadas.



## 8. INFORMAÇÕES ORÇAMENTÁRIAS/ CONTÁBEIS/FINANCEIRAS

### PROGRAMAS QUE A SDE NO PPA 2020-2023

O PPA 2020-2023 com uma Visão de Futuro "Piauí Desenvolvido e Sustentável", executou vários programas, tendo esta Secretaria contribuído para o alcance dos desafios estratégicos do Governo do Estado do Piauí, que mostraram necessidades/gargalos e/ou as potencialidades/oportunidades do Piauí.

Importante lembrar que o ano de 2023 foi o de finalização de um plano plurianual e o momento de construção de um novo plano, com um novo governo.

Esta Secretaria de Desenvolvimento Econômico – SDE participou no que se refere aos programas temáticos definidos no PPA 2020-2023:

#### **AVANÇA PIAUÍ – Programa 005**

Este programa tem propostas voltadas para incentivar a diversificação da economia piauiense, lança as bases para tornar o capital humano e os processos produtivos cada vez mais eficientes. Contempla áreas como a indústria, o turismo, o comércio, a mineração e a produção de energia limpa. Considera, ainda, investimentos em ciência e tecnologia essenciais para garantir o desenvolvimento econômico do Estado, destacando-se como vetor para o desenvolvimento. Como o programa envolve vários órgãos estaduais esta Secretaria se concentrou nas seguintes ações:

1. FORTALECIMENTO DO COMÉRCIO E SERVIÇO DO ESTADO(1976)
2. EMPREENDER PARA CRESCER(1979)



3. FORTALECIMENTO DO ASSOCIATIVISMO E COOPERATIVISMO(1982)
4. PROMOÇÃO E ATRAÇÃO DE INVESTIMENTO(1994)

Dentre os programas de gestão esta SDE se inseriu no programa “GESTÃO EFICIENTE E TRANSPARENTE – Programa 010”

A base deste programa é uma gestão voltada para o compromisso com o investimento público, com o controle social e prezando pelo equilíbrio das finanças do Estado, voltada para interesses da sociedade, com ênfase na prestação de serviços com qualidade e efetividade, visando à sistêmica melhoria da infraestrutura administrativa, contribuindo, assim, para o aumento do IDH do Piauí. Neste programa A SDE possui as seguintes ações:

1. ADMINISTRAÇÃO DA UNIDADE
2. GESTÃO DE PESSOAS

## 8.1 DESPESAS GASTAS EM CADA AÇÃO

### PROGRAMA FINALÍSTICO -0005



Figura 2 Detalhamento de Despesas (Programa 0005) - Avança Piauí (VER NO SIAFE 2023/ACOMPANHAMENTO)

### PROGRAMA 2000 - ADMINISTRAÇÃO DA UNIDADE:



Figura 3 Detalhamento de Despesas (Programa 2000)

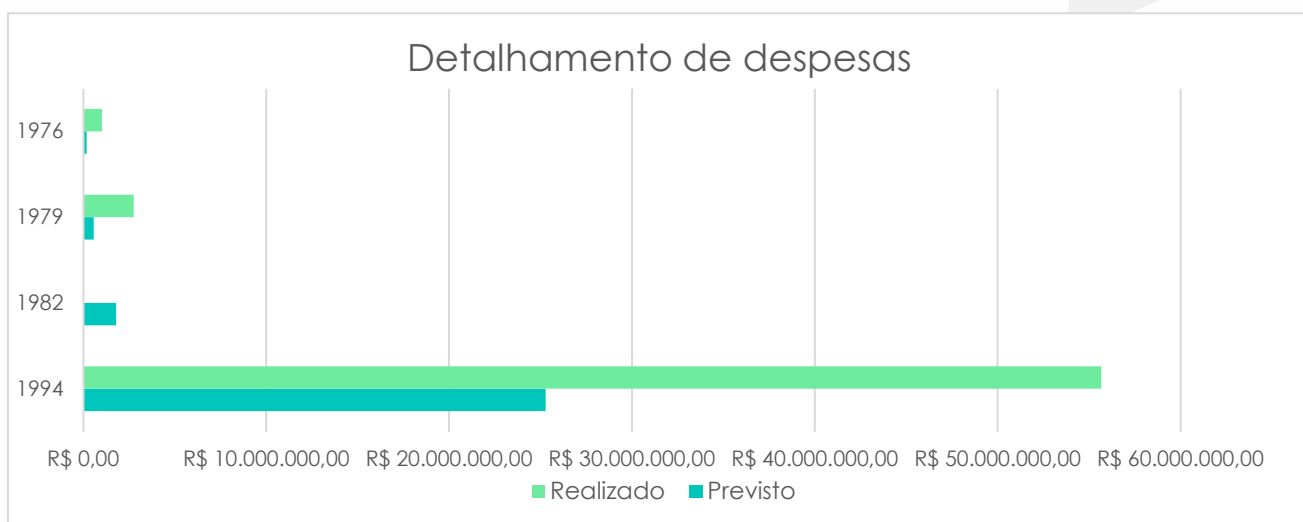

## 9. BALANÇO PATRIMONIAL

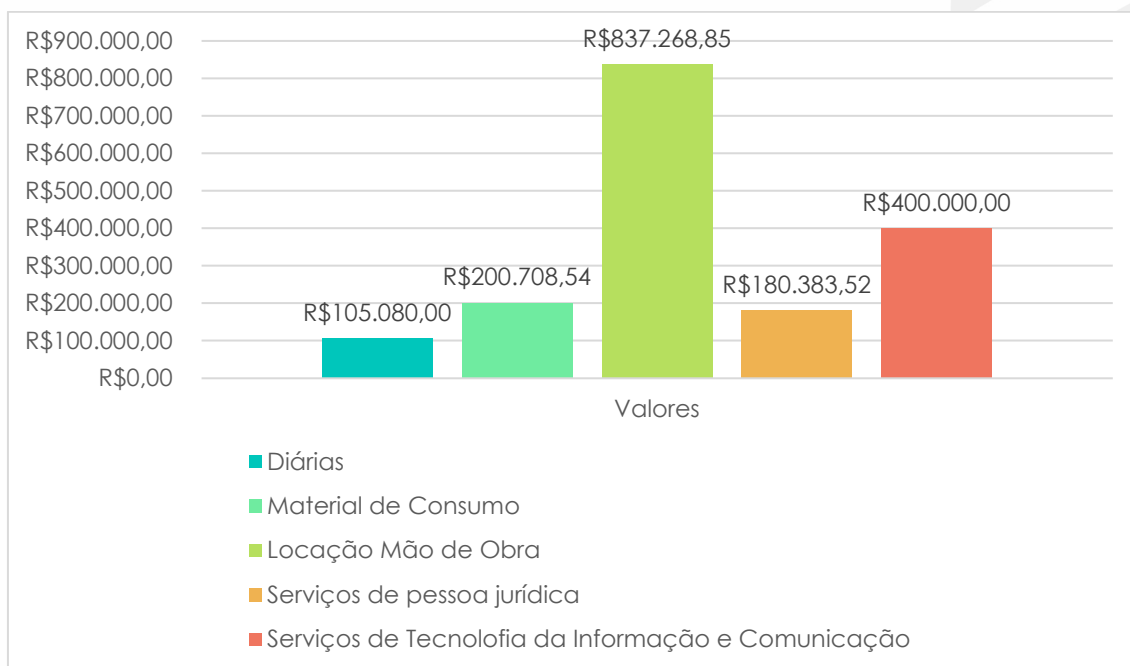

GOVERNO DO ESTADO DO PIAUÍ  
**BALANÇO PATRIMONIAL**  
CONSOLIDADO  
Acumulado até 13/2023

Anexo XIV, da Lei 4.320/64

R\$ 1,00

ATIVO	EXERCÍCIO ATUAL	EXERCÍCIO ANTERIOR
<b>ATIVO</b>		
<b>ATIVO CIRCULANTE</b>		
<b>Caixa e Equivalentes de Caixa</b>		
Créditos a Curto Prazo	117.373.572,47	262.546.012,95
Demais Créditos e Valores a Curto Prazo	256.003.652,13	48.617.643,15
Investimentos e Aplicações Temporárias a Curto Prazo	0,00	0,00
Estoques	108.813.325,12	99.298.183,55
V.P.D. Pagas Antecipadamente	0,00	0,00
<b>Total do Ativo Circulante</b>	<b>4.718.830.514,50</b>	<b>3.561.917.395,95</b>
<b>ATIVO NÃO CIRCULANTE</b>		
Realizável a Longo Prazo	3.703.597.939,61	3.435.624.901,89
Investimentos Temporários a Longo Prazo	0,00	0,00
Estoques	0,00	0,00
VPD Pagas Antecipadamente	0,00	0,00
Investimentos	1.752.376.130,18	1.414.150.577,24
Imobilizado	13.006.440.945,31	11.018.269.348,67
Intangível	337.021.016,99	243.314.539,69
Diferido	0,00	0,00
<b>Total do Ativo Não Circulante</b>	<b>18.799.436.032,09</b>	<b>16.111.359.367,49</b>
<b>TOTAL DO ATIVO</b>	<b>23.518.266.546,59</b>	<b>19.673.276.763,44</b>



GOVERNO DO ESTADO DO PIAUÍ  
**BALANÇO PATRIMONIAL**  
CONSOLIDADO  
Acumulado até 13/2023

Anexo XIV, da Lei 4.320/64

R\$ 1,00

PASSIVO E PATRIMÔNIO LÍQUIDO	EXERCÍCIO ATUAL	EXERCÍCIO ANTERIOR
<b>PASSIVO</b>		
<b>PASSIVO CIRCULANTE</b>		
Obrigações Trab., Prev. e Assist. a Pagar a CP	499.887.190,22	418.021.798,71
Empréstimos e Financiamentos a Curto Prazo	0,00	0,00
Fornecedores e Contas a Pagar a Curto Prazo	455.126.248,10	479.117.051,81
Obrigações Fiscais a Curto Prazo	15.403.683,10	10.559.968,46
Obrigações de Repartições a Outros Entes	995.974,99	2.117.659,19
Provisões a Curto Prazo	0,00	0,00
Demais Obrigações a Curto Prazo	558.162.048,10	404.502.043,17
<b>Total Passivo Circulante</b>	<b>1.529.575.144,51</b>	<b>1.314.318.521,34</b>
<b>PASSIVO NÃO CIRCULANTE</b>		
Obrigações Trab., Prev. e Assist. a Pagar a LP	1.762.598.798,96	1.767.137.919,05
Empréstimos e Financiamentos a Longo Prazo	8.259.689.245,01	6.779.547.635,99
Fornecedores a Longo Prazo	302.839.469,42	351.623.192,25
Obrigações Fiscais a Longo Prazo	0,00	0,00
Provisões a Longo Prazo	30.133.119.592,56	24.836.405.743,11
Demais Obrigações a Longo Prazo	11.196.252,17	11.196.252,17
Resultado Diferido	0,00	0,00
<b>Total Passivo Não Circulante</b>	<b>40.469.443.358,12</b>	<b>33.745.910.742,57</b>
<b>PATRIMÔNIO LÍQUIDO</b>		
Patrimônio Social e Capital Social	0,00	0,00
Reservas de Capital	0,00	0,00
Ajustes de Avaliação Patrimonial	0,00	0,00
Reservas de Lucros	0,00	0,00
Demais Reservas	0,00	0,00
Resultados Acumulados	-18.480.751.956,04	-15.386.952.500,47
Resultado do Exercício	-2.659.302.885,00	-202.059.260,46
Resultados de Exercícios Anteriores	-15.808.780.376,49	-16.955.006.539,85
Ajustes de Exercícios Anteriores	-12.668.694,55	1.770.113.299,84
Participação de Não Controladores	0,00	0,00
<b>Total Patrimônio Líquido</b>	<b>-18.480.751.956,04</b>	<b>-15.386.952.500,47</b>
<b>TOTAL DO PASSIVO</b>	<b>23.518.266.546,59</b>	<b>19.673.276.763,44</b>

FONTE: Sisle-PI / SEFAZ-PI



## 10. GESTÃO DE PESSOAS

TOTAL DE SERVIDORES NA SDE - PI

CATEGORIA	TOTAL
EFETIVOS	57
COMISSIONADOS	30
SELETIVOS	10
ESTAGIÁRIOS	05
TERCEIRIZADOS	60
<b>TOTAL</b>	<b>148</b>



## 11. GESTÃO DE RISCOS – DESAFIOS E OPORTUNIDADES

### DESAFIOS E OPORTUNIDADES

O principal desafio da Secretaria de Desenvolvimento Econômico do estado do Piauí é potencializar o empreendedorismo local, seja através de políticas públicas ou ações que possam apoiar ainda mais nossos empreendedores, sendo multiplicador de novas oportunidades para quem investe. Outro ponto a ser perseguido é a geração de mais postos de trabalho e a consequente melhor distribuição de renda.

O Piauí possui grandes oportunidades em várias áreas que deverão impulsionar o seu desenvolvimento econômico. Diversas empresas vêm investindo nos mais variados setores de nossa economia e a SDE faz um trabalho na atração e promoção de investimentos, com perspectivas de rápido crescimento do comércio e de ambientes de negócios, com ações que visam também melhorar a infraestrutura das cidades. Compreender a importância do empreendedorismo para o desenvolvimento da economia e como instrumento de solução de problemas sociais é fundamental no processo de crescimento de toda e qualquer Estado.

Portanto o desafio maior é trabalhar políticas públicas de fomento ao empreendedorismo, auxiliando as empresas através de apoio e capacitação, buscando cada vez mais o espírito empreendedor, aliado a leis de incentivo que coadunam com as aspirações manifestadas por empresários, afim de criar um ambiente propício, buscando avançar ainda mais com a criação de um Marco legal nesta área. Um grande desafio que esta Secretaria coordena.



## 12. EQUIPE RESPONSÁVEL PELAS INFORMAÇÕES DESTE RELATÓRIO

- **SECRETÁRIA:**
  - JANAINNA PINTO MARQUES TAVARES
- **SUPERINTENDENTE DE DESENVOLVIMENTO ECONÔMICO:**
  - DEUSVAL LACERDA DE MORAES
- **SUPERINTENDENTE DE ATRAÇÃO DE INVESTIMENTO:**
  - JOSE DE ANDRADE MAIA FILHO
- **DIRETORA DE UNIDADE ADM. E FINANCEIRO:**
  - ALESSANDRA BENIGNO SILVA
- **DIRETOR DE ATRAÇÃO DE INVESTIMENTOS:**
  - ULYSSES GONÇALVES NUNES DE MORAES
- **DIRETORA DA UNIDADE DE COMÉRCIO E SERVIÇOS:**
  - CHRISTIANE MACHADO LIMA
- **GERENTE DE DISTRITOS INDUSTRIAIS:**
  - DÉBORA AMORIM SANTOS MACEDO
- **GERENTE DE CONTRATOS:**
  - NAYRA CONCEIÇÃO FERNANDES DE ARAÚJO