

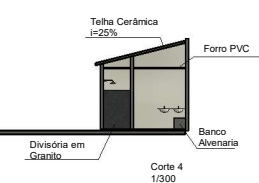

Quadro de Áreas	Quadro de Esquadrias
Pedra de Juazeiro 810,00m²	P1-Porta 0,80 x 2,10 05 und
Terreno Natural 1851,00m²	P2-Porta 0,60 x 1,60 09 und
Capim de Burro 7350,00m²	P3-Porta 0,90 x 2,10 03 und
Piso Cerâmico 100,00m²	J1-Janela 0,60 x 0,40 03 und
	J2-Janela 1,20 x 0,40 02 und

SECRETARIA DO DESENVOLVIMENTO ECONÔMICO			
	TÍTULO:	PROJETO ESTÁDIO DE FUTEBOL	AUTOR:
	DESCRIÇÃO:	Construção de um Estádio de Futebol no município de Domingos Mourão-PI	DATA: 06/2025
	CONTEÚDO:	Planta Baixa / Perspectivas	ESCALA:
			PRANCHA: 1/500

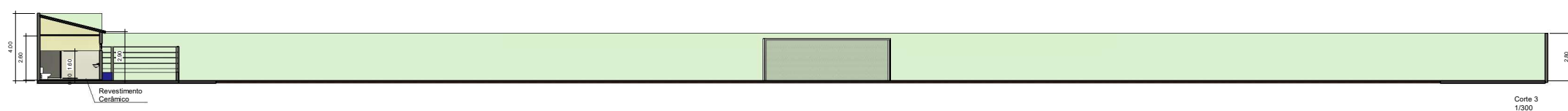
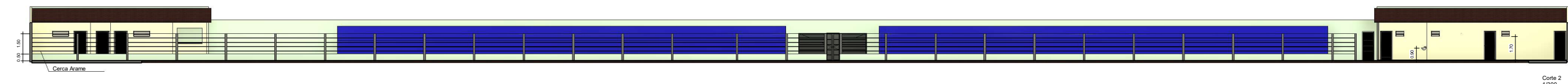
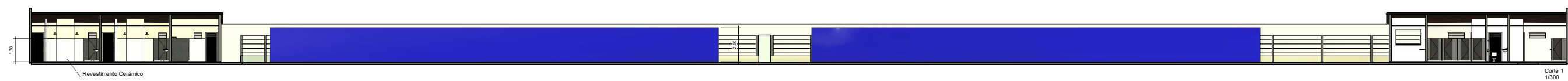

Documento assinado digitalmente
gov.br JOSE RIBAMAR DE ARAUJO FILHO
Data: 26/06/2025 09:47:21-0300
Verifique em <https://validar.iti.gov.br>



Vestiários / BWC



BWC / Quiosque

SECRETARIA DO DESENVOLVIMENTO ECONÔMICO



TÍTULO:	PROJETO ESTÁDIO DE FUTEBOL	AUTOR:
DESCRIÇÃO:	Construção de um Estádio de Futebol no município de Domingos Mourão-PI	DATA: 06/2025
CONTEÚDO:	Cortes / Persperctivas	ESCALA:
		PRANCHA: