

**INICIO DO TRECHO**  
 LAT: -3.811202°  
 LONG: -42.451642°

**FIM DO TRECHO**  
 LAT: -3.811037°  
 LONG: -42.451574°

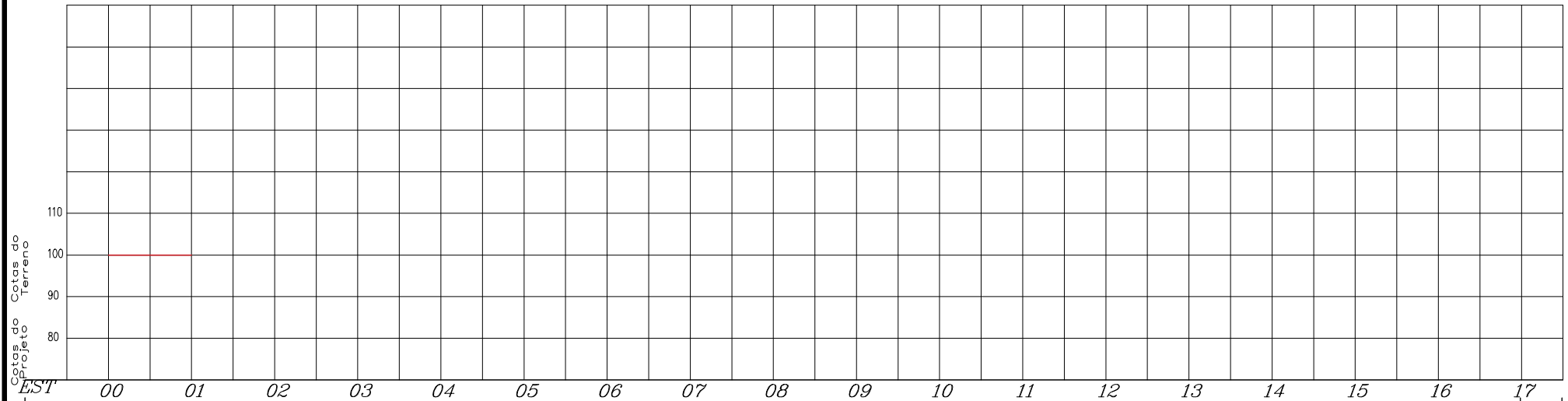
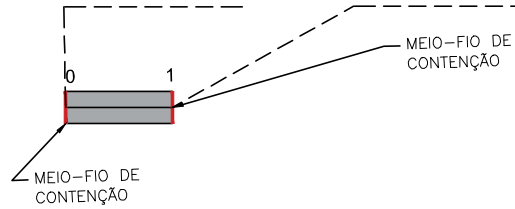

**LEGENDA**

- PAV. PARALELEPÍPEDO A IMPLANTAR
- PAV. ASFÁLTICO EXISTENTE
- PAV. PARALELEPÍPEDO EXISTENTE
- CANALETA A IMPLANTAR
- SARJETÃO A IMPLANTAR

- SENTIDO DAS ÁGUAS
- POSTE
- RN
- CABEÇA DE RUA
- PLACA DE IDENTIFICAÇÃO DE RUAS

**ESCALA GRAFICA HORIZONTAL E VERTICAL**



**NOTAS**

1. EVENTUAIS INTERFERÊNCIAS ENCONTRADAS DURANTE A EXECUÇÃO DA OBRA DEVERÃO SER IMEDIATAMENTE COMUNICADAS À PROJETISTA
2. TODAS AS MEDIDAS EM METROS

**GOVERNO DO ESTADO DO PIAUÍ**

<b>OBRA:</b>	PAVIMENTAÇÃO EM PARALELEPÍPEDO	
<b>NOME:</b>	RUA 7 DE SETEMBRO - NORTE	
<b>TRECHO:</b>	Est. 0+0,00 / 1+00,00m	
<b>MUNICÍPIO/LOCAL:</b>	SÃO JOÃO DO ARRAIAL - PI - ZONA URBANA	
<b>EXTENSÃO:</b>	20,00 m	
		<b>LARGURA DO PAVIMENTO: 6,00m</b>
<b>DATA:</b>	<b>VISTO:</b>	<b>DESENHO:</b>
26/01/2026		
		<b>FLS: 01/01</b>

LEONARDO VIANA PEREIRA DA SILVA  
 Assinado de forma digital por LEONARDO VIANA PEREIRA DA SILVA

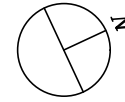

**INICIO DO TRECHO**  
 LAT: -3.812688°  
 LONG: -42.452278°

**FIM DO TRECHO**  
 LAT: -3.811843°  
 LONG: -42.451979°

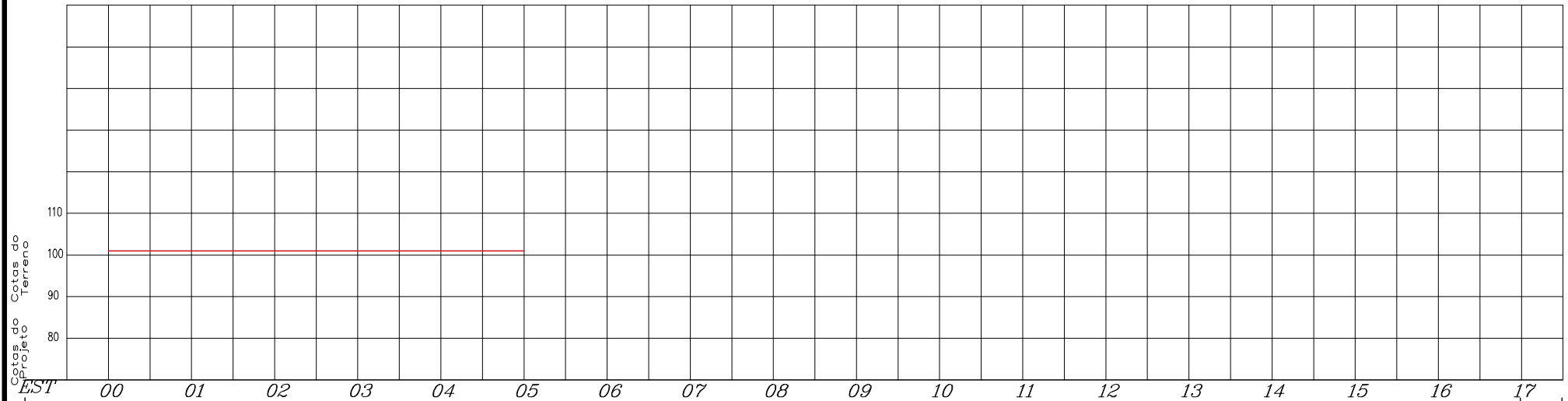
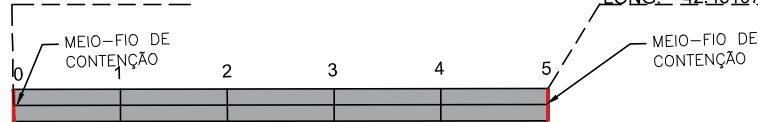

Cotas do Projeto  
 Cotas do Terreno

**LEGENDA**

- PAV. PARALELEPÍPEDO A IMPLANTAR
- PAV. ASFÁLTICO EXISTENTE
- PAV. PARALELEPÍPEDO EXISTENTE
- CANALETA A IMPLANTAR
- SARJETÃO A IMPLANTAR

- SENTIDO DAS ÁGUAS
- POSTE
- RN
- CABEÇA DE RUA
- PLACA DE IDENTIFICAÇÃO DE RUAS

**ESCALA GRAFICA HORIZONTAL E VERTICAL**

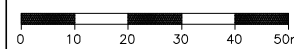

**NOTAS**

1. EVENTUAIS INTERFERÊNCIAS ENCONTRADAS DURANTE A EXECUÇÃO DA OBRA DEVERÃO SER IMEDIATAMENTE COMUNICADAS À PROJETISTA
2. TODAS AS MEDIDAS EM METROS

**GOVERNO DO ESTADO DO PIAUÍ**

<b>OBRA:</b>	PAVIMENTAÇÃO EM PARALELEPÍPEDO	<b>LEONARDO</b> Assinado de forma digital por LEONARDO
<b>NOME:</b>	RUA 7 DE SETEMBRO - SUL	VIANA
<b>TRECHO:</b>	Est. 0+0,00 / 1+00,00m	PEREIRA DA SILVA
<b>MUNICÍPIO/LOCAL:</b>	SÃO JOÃO DO ARRAIAL - PI - ZONA URBANA	SILVA
<b>EXTENSÃO:</b>	100,00 m	
<b>LARGURA DO PAVIMENTO: 6,00m</b>		
<b>DATA:</b> 26/01/2026	<b>VISTO:</b>	<b>DESENHO:</b>
		<b>FLS: 01/01</b>

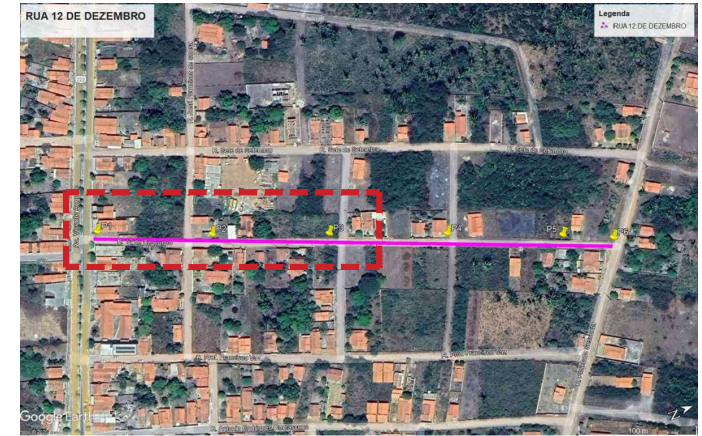
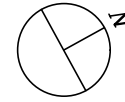

INCIO DO TRECHO  
 LAT: -3.811941°  
 LONG: -42.451226°

LAT: -3.810023°  
 LONG: -42.450448°

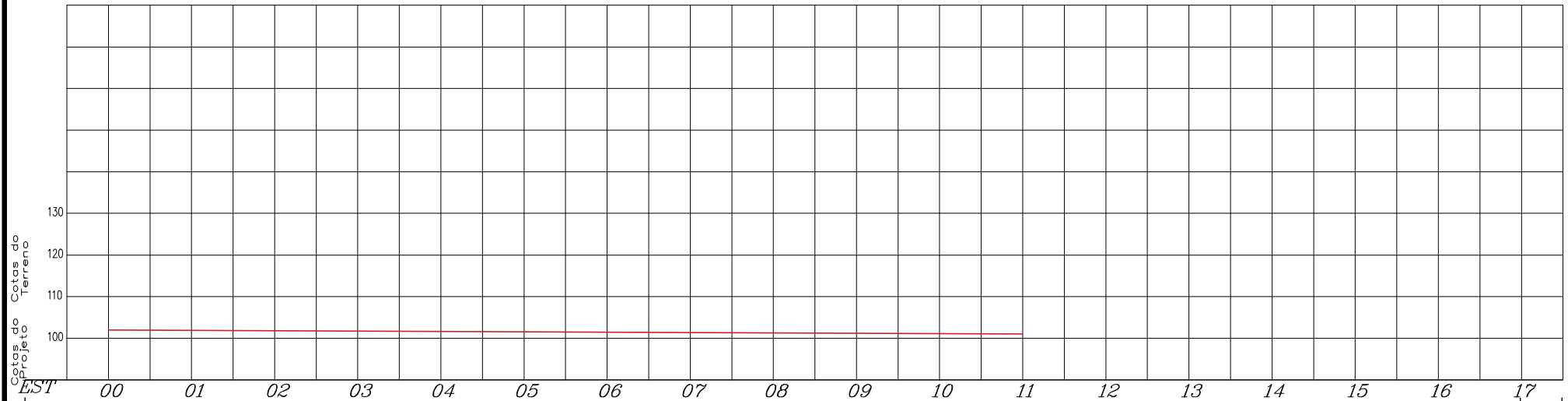
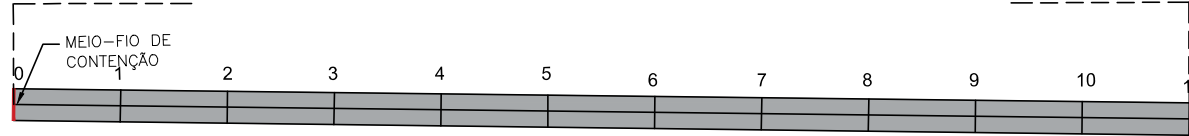

**LEGENDA**

- PAV. PARALELEPÍPEDO A IMPLANTAR
- PAV. ASFÁLTICO EXISTENTE
- PAV. PARALELEPÍPEDO EXISTENTE
- CANALETA A IMPLANTAR
- SARJETÃO A IMPLANTAR

- SENTIDO DAS ÁGUAS
- POSTE
- RN
- CABEÇA DE RUA
- PLACA DE IDENTIFICAÇÃO DE RUAS

**ESCALA GRAFICA HORIZONTAL E VERTICAL**



**NOTAS**

1. EVENTUAIS INTERFERÊNCIAS ENCONTRADAS DURANTE A EXECUÇÃO DA OBRA DEVERÃO SER IMEDIATAMENTE COMUNICADAS À PROJETISTA
2. TODAS AS MEDIDAS EM METROS

**GOVERNO DO ESTADO DO PIAUÍ**

<b>OBRA:</b>	PAVIMENTAÇÃO EM PARALELEPÍPEDO	<b>LEONARD O VIANA</b>
<b>NOME:</b>	RUA 12 DE DEZEMBRO -	Assinado de forma digital por LEONARDO VIANA PEREIRA DA SILVA
<b>TRECHO:</b>	Est. 0+0,00 / 22+0,00m	<b>PEREIRA DA SILVA</b>
<b>MUNICÍPIO/LOCAL:</b>	SÃO JOÃO DO ARRAIAL - PI - ZONA URBANA	<b>DA SILVA</b>
<b>EXTENSÃO:</b>	440,00 m	<b>LARGURA DO PAVIMENTO: 6,00m</b>
<b>DATA:</b>	26/01/2026	<b>VISTO:</b>
		<b>DESENHO:</b>
		<b>FLS: 01/02</b>

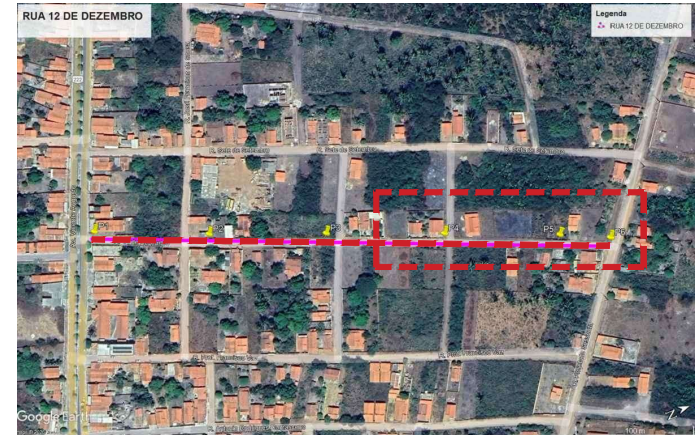
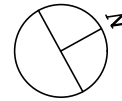

LAT: -3.810023°  
 LONG: -42.450448°

FIM DO TRECHO  
 LAT: -3.808277°  
 LONG: -42.449744°

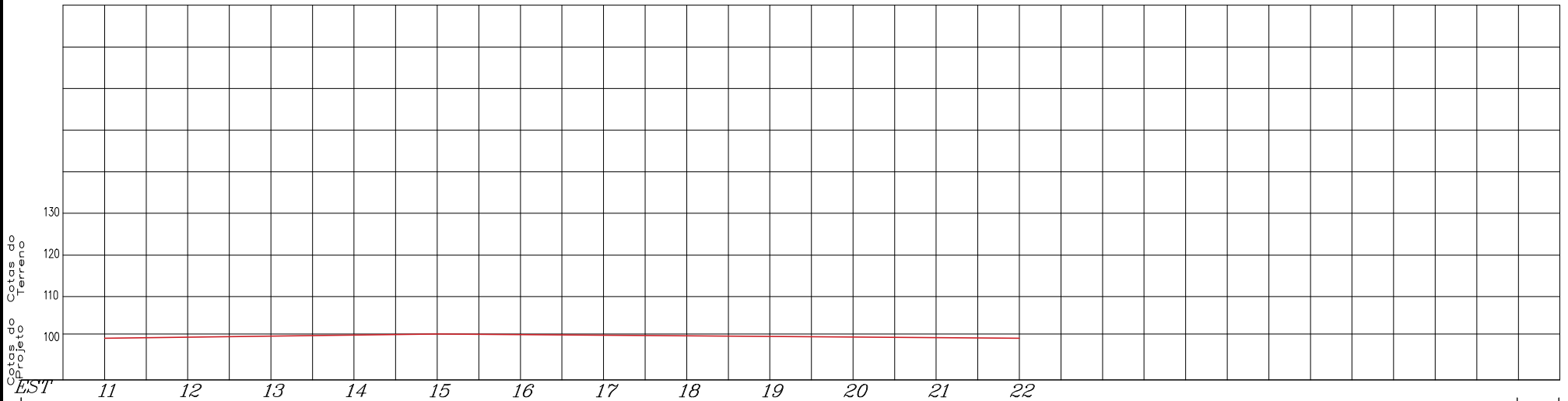
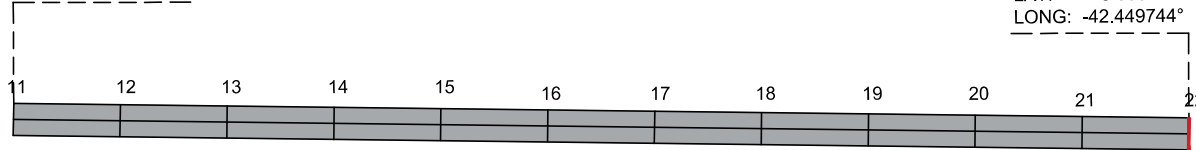

**LEGENDA**

- PAV. PARALELEPIPEDO A IMPLANTAR
- PAV. ASFÁLTICO EXISTENTE
- PAV. PARALELEPIPEDO EXISTENTE
- CANALETA A IMPLANTAR
- SARJETÃO A IMPLANTAR

- SENTIDO DAS ÁGUAS
- POSTE
- RN
- CABEÇA DE RUA
- PLACA DE IDENTIFICAÇÃO DE RUAS

**ESCALA GRAFICA HORIZONTAL E VERTICAL**



**NOTAS**

1. EVENTUAIS INTERFERÊNCIAS ENCONTRADAS DURANTE A EXECUÇÃO DA OBRA DEVERÃO SER IMEDIATAMENTE COMUNICADAS À PROJETISTA
2. TODAS AS MEDIDAS EM METROS

**GOVERNO DO ESTADO DO PIAUÍ**

<b>OBRA:</b>	PAVIMENTAÇÃO EM PARALELEPIPEDO	<b>LEONARD O VIANA</b> <small>Assinado de forma digital por LEONARDO VIANA PEREIRA DA SILVA</small>
<b>NOME:</b>	RUA 12 DE DEZEMBRO -	
<b>TRECHO:</b>	Est. 0+0,00 / 22+0,00m	
<b>MUNICÍPIO/LOCAL:</b>	SÃO JOÃO DO ARRAIAL - PI - ZONA URBANA	
<b>EXTENSÃO:</b>	370,00 m	
<b>LARGURA DO PAVIMENTO: 6,00m</b>		
<b>DATA:</b> 26/01/2026	<b>VISTO:</b>	<b>DESENHO:</b>
		<b>FLS: 02/02</b>

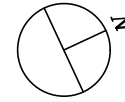

**INICIO DO TRECHO**  
 LAT: -3.810872°  
 LONG: -42.453983°

**FIM DO TRECHO**  
 LAT: -3.810115°  
 LONG: -42.453679°

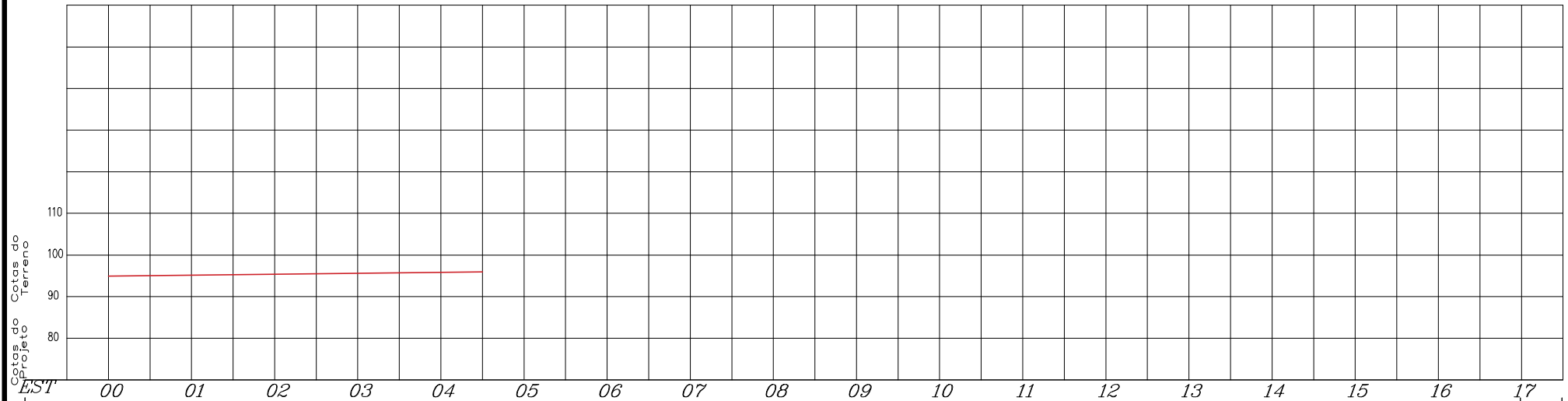
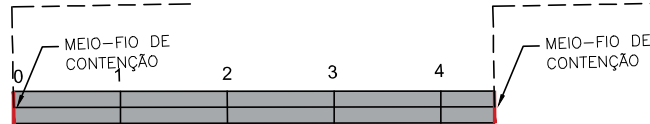

**LEGENDA**

- PAV. PARALELEPIPEDO A IMPLANTAR
- PAV. ASFÁLTICO EXISTENTE
- PAV. PARALELEPIPEDO EXISTENTE
- CANALETA A IMPLANTAR
- SARJETÃO A IMPLANTAR

- SENTIDO DAS ÁGUAS
- POSTE
- RN
- CABEÇA DE RUA
- PLACA DE IDENTIFICAÇÃO DE RUAS

**ESCALA GRAFICA HORIZONTAL E VERTICAL**



**NOTAS**

1. EVENTUAIS INTERFERÊNCIAS ENCONTRADAS DURANTE A EXECUÇÃO DA OBRA DEVERÃO SER IMEDIATAMENTE COMUNICADAS À PROJETISTA
2. TODAS AS MEDIDAS EM METROS

**GOVERNO DO ESTADO DO PIAUÍ**

**OBRA:** PAVIMENTAÇÃO EM PARALELEPIPEDO  
**NOME:** RUA CESARIO CARDOSO  
**TRECHO:** Est. 0+0,00 / 4+10,00m  
**MUNICÍPIO/LOCAL:** SÃO JOÃO DO ARRAIAL - PI - ZONA URBANA  
**EXTENSÃO:** 90,00 m

LEONARD Assinado de forma digital por LEONARDO VIANA PEREIRA DA SILVA

**LARGURA DO PAVIMENTO: 6,00m**

**DATA:** 26/01/2026

**VISTO:**

**DESENHO:**

**FLS:** 01/01

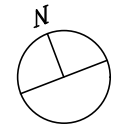

INCIO DO TRECHO  
 LAT: -3.810174°  
 LONG: -42.453670°

LAT: -3.810926°  
 LONG: -42.451824°

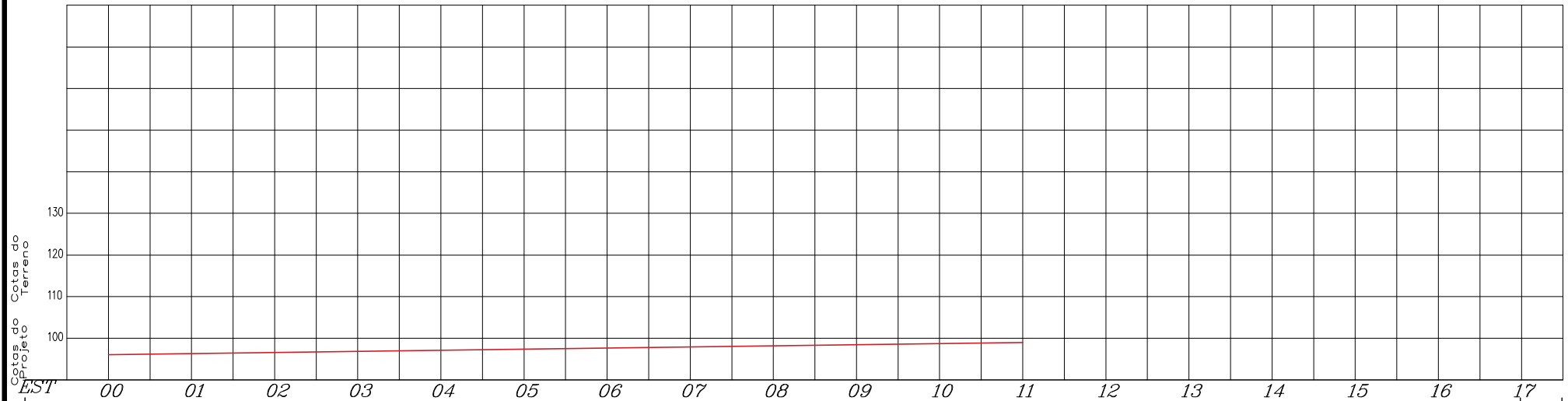
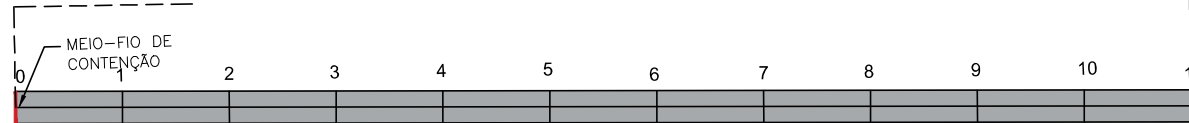

**LEGENDA**

- PAV. PARALELEPIPEDO A IMPLANTAR
- PAV. ASFÁLTICO EXISTENTE
- PAV. PARALELEPIPEDO EXISTENTE
- CANALETA A IMPLANTAR
- SARJETÃO A IMPLANTAR

- SENTIDO DAS ÁGUAS
- POSTE
- RN
- CABEÇA DE RUA
- PLACA DE IDENTIFICAÇÃO DE RUAS

**ESCALA GRAFICA HORIZONTAL E VERTICAL**

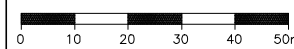

**NOTAS**

1. EVENTUAIS INTERFERÊNCIAS ENCONTRADAS DURANTE A EXECUÇÃO DA OBRA DEVERÃO SER IMEDIATAMENTE COMUNICADAS À PROJETISTA
2. TODAS AS MEDIDAS EM METROS

**GOVERNO DO ESTADO DO PIAUÍ**

<b>OBRA:</b>	PAVIMENTAÇÃO EM PARALELEPIPEDO	<b>LEONARD</b>
<b>NOME:</b>	RUA JOSÉ DE SOUSA	O VIANA
<b>TRECHO:</b>	Est. 0+0,00 / 21+0,00m	PEREIRA
<b>MUNICÍPIO/LOCAL:</b>	SÃO JOÃO DO ARRAIAL - PI - ZONA URBANA	DA SILVA
<b>EXTENSÃO:</b>	420,00 m	Assinado de forma digital por LEONARDO VIANA PEREIRA DA SILVA
<b>LARGURA DO PAVIMENTO: 6,00m</b>		
<b>DATA:</b>	<b>VISTO:</b>	<b>DESENHO:</b>
26/01/2026		
		<b>FLS: 01/02</b>

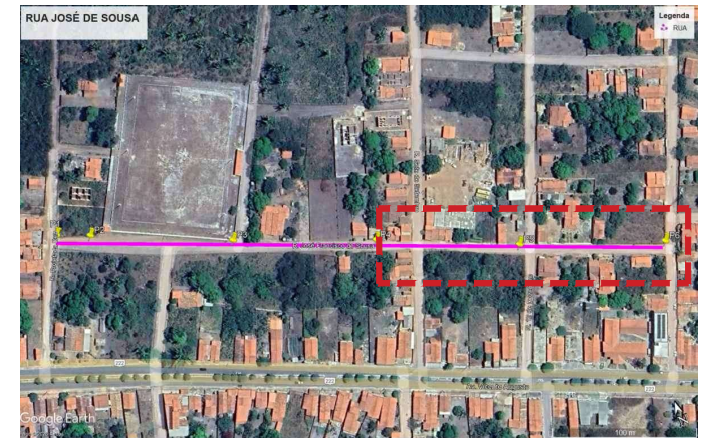
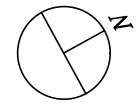

LAT: -3.810926°  
LONG: -42.451824°

FIM DO TRECHO  
LAT: -3.811586°  
LONG: -42.450147°

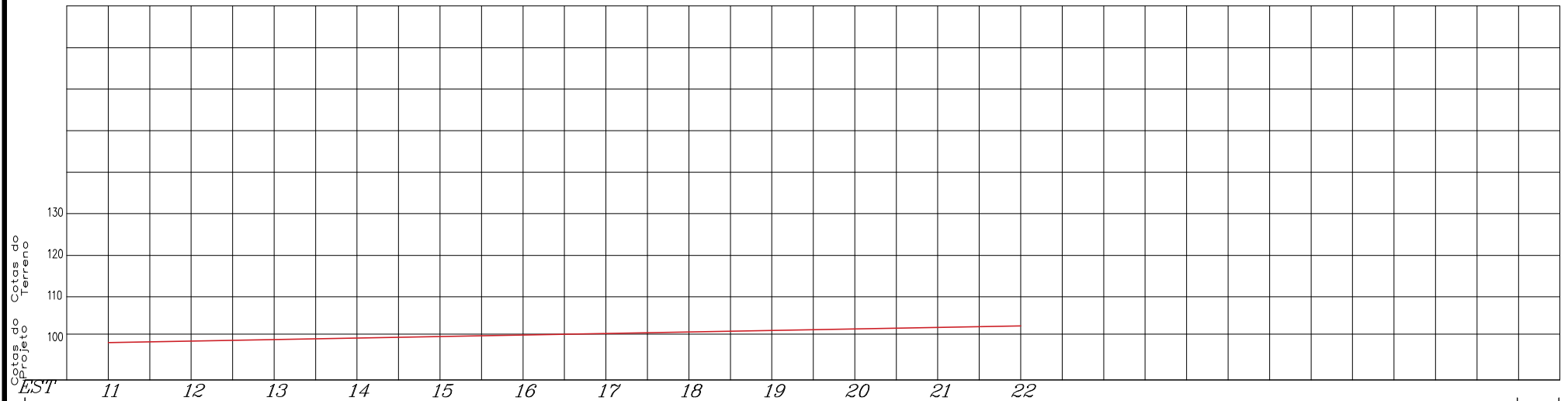
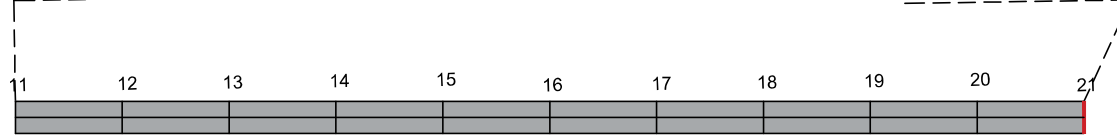

**LEGENDA**

- PAV. PARALELEPIPEDO A IMPLANTAR
- PAV. ASFÁLTICO EXISTENTE
- PAV. PARALELEPIPEDO EXISTENTE
- CANALETA A IMPLANTAR
- SARJETÃO A IMPLANTAR

- SENTIDO DAS ÁGUAS
- POSTE
- RN
- CABEÇA DE RUA
- PLACA DE IDENTIFICAÇÃO DE RUAS

**ESCALA GRAFICA HORIZONTAL E VERTICAL**



**NOTAS**

1. EVENTUAIS INTERFERÊNCIAS ENCONTRADAS DURANTE A EXECUÇÃO DA OBRA DEVERÃO SER IMEDIATAMENTE COMUNICADAS À PROJETISTA
2. TODAS AS MEDIDAS EM METROS

**GOVERNO DO ESTADO DO PIAUÍ**

**OBRA:** PAVIMENTAÇÃO EM PARALELEPIPEDO  
**NOME:** RUA JOSÉ DE SOUSA  
**TRECHO:** Est. 0+0,00 / 21+0,00m  
**MUNICÍPIO/LOCAL:** BARRALENTO - DOPIAZONA - URBANIZACAO URBANA  
**EXTENSÃO:** 420,00 m

LEONARDO VIANA PEREIRA DA SILVA  
 Assinado de forma digital por LEONARDO VIANA PEREIRA DA SILVA

**LARGURA DO PAVIMENTO: 6,00m**

**DATA:** 26/01/2026

**VISTO:**

**DESENHO:**

**FLS:** 02/02

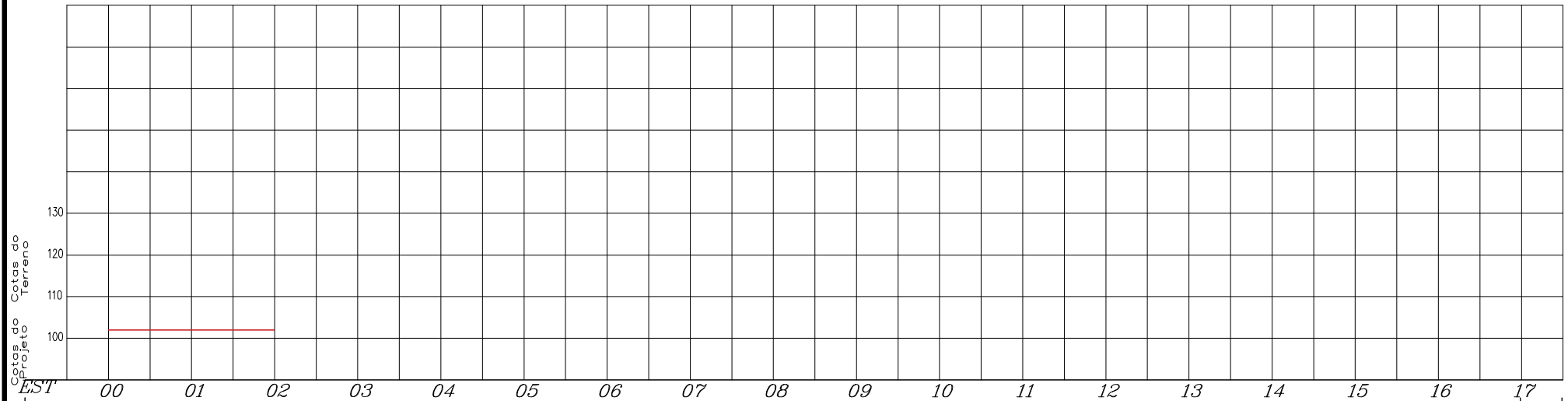
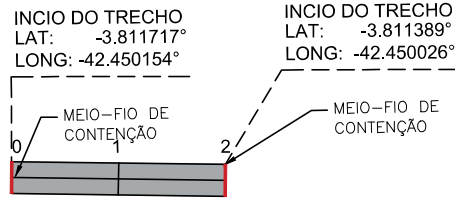
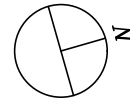

**LEGENDA**

- PAV. PARALELEPIPEDO A IMPLANTAR
- PAV. ASFÁLTICO EXISTENTE
- PAV. PARALELEPIPEDO EXISTENTE
- CANALETA A IMPLANTAR
- SARJETÃO A IMPLANTAR

- SENTIDO DAS ÁGUAS
- POSTE
- RN
- CABEÇA DE RUA
- PLACA DE IDENTIFICAÇÃO DE RUAS

**ESCALA GRAFICA HORIZONTAL E VERTICAL**



**NOTAS**

1. EVENTUAIS INTERFERÊNCIAS ENCONTRADAS DURANTE A EXECUÇÃO DA OBRA DEVERÃO SER IMEDIATAMENTE COMUNICADAS À PROJETISTA
2. TODAS AS MEDIDAS EM METROS

**GOVERNO DO ESTADO DO PIAUÍ**

**OBRA:** PAVIMENTAÇÃO EM PARALELEPIPEDO  
**NOME:** RUA SOBRAL  
**TRECHO:** Est. 0+0,00 / 4+0,00m  
**MUNICÍPIO/LOCAL:** SÃO JOÃO DO ARRAIAL - PI - ZONA URBANA  
**EXTENSÃO:** 40,00 m

LEONARDO Assinado de  
 VIANA forma digital  
 PEREIRA por LEONARDO  
 DA SILVA VIANA PEREIRA  
 DA SILVA

**LARGURA DO PAVIMENTO: 6,00m**

**DATA:** 26/01/2026

**VISTO:**

**DESENHO:**

**FLS:** 01/01