

LEONARDO VIANA Assinado de forma digital por LEONARDO PEREIRA DA SILVA VIANA PEREIRA DA SILVA

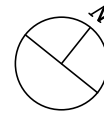

INICIO DO TRECHO
LAT: -4.036323°
LONG: -42.082614°

MEIO-FIO DE
CONTENÇÃO

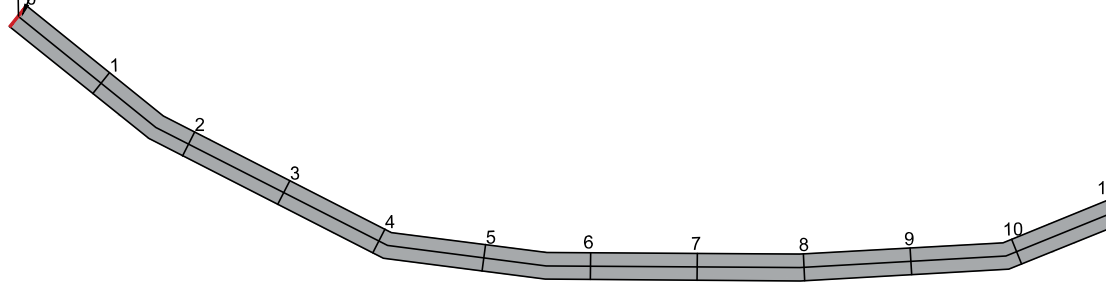

LAT: -4.035368°
LONG: -42.080985°

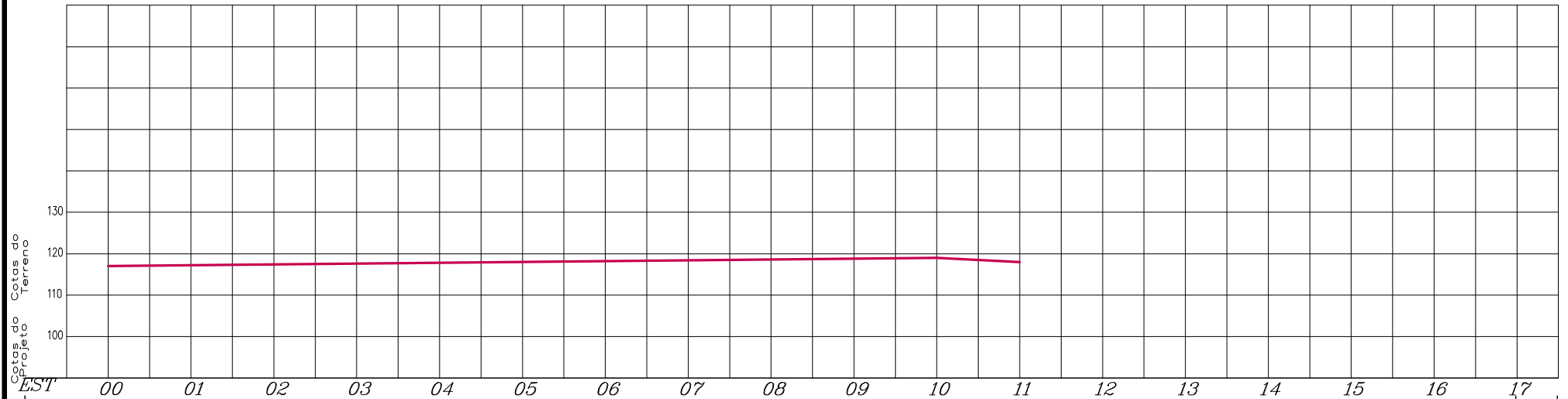

LEGENDA

- PAV. PARALELEPIPEDO A IMPLANTAR
- PAV. ASFÁLTICO EXISTENTE
- PAV. PARALELEPIPEDO EXISTENTE
- CANALETA A IMPLANTAR
- SARJETÃO A IMPLANTAR

- SENTIDO DAS ÁGUAS
- POSTE
- RN
- CABEÇA DE RUA
- PLACA DE IDENTIFICAÇÃO DE RUAS

ESCALA GRAFICA HORIZONTAL E VERTICAL

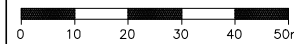

NOTAS

1. EVENTUAIS INTERFERÊNCIAS ENCONTRADAS DURANTE A EXECUÇÃO DA OBRA DEVERÃO SER IMEDIATAMENTE COMUNICADAS À PROJETISTA
2. TODAS AS MEDIDAS EM METROS

GOVERNO DO ESTADO DO PIAUÍ

OBRA:	PAVIMENTAÇÃO EM PARALELEPIPEDO
NOME:	RUA 25 DE DEZEMBRO - BAIRRO SÃO FRANCISCO
TRECHO:	Est. 0+0,00 / 18+10,00m
MUNICÍPIO/LOCAL:	BATALHA - PI - ZONA URBANA
EXTENSÃO:	370,00 m
LARGURA DO PAVIMENTO: 5,00m	
DATA:	23/01/2026
VISTO:	DESENHO:
FLS: 01/02	

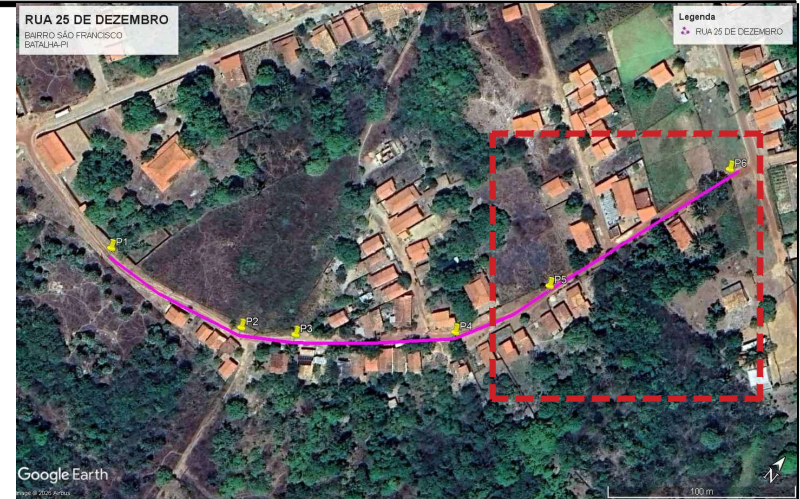
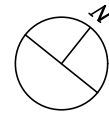

FIM DO TRECHO
 LAT: -4.034084°
 LONG: -42.080556°

MEIO-FIO DE
 CONTENÇÃO

LAT: -4.035368°
 LONG: -42.080985°

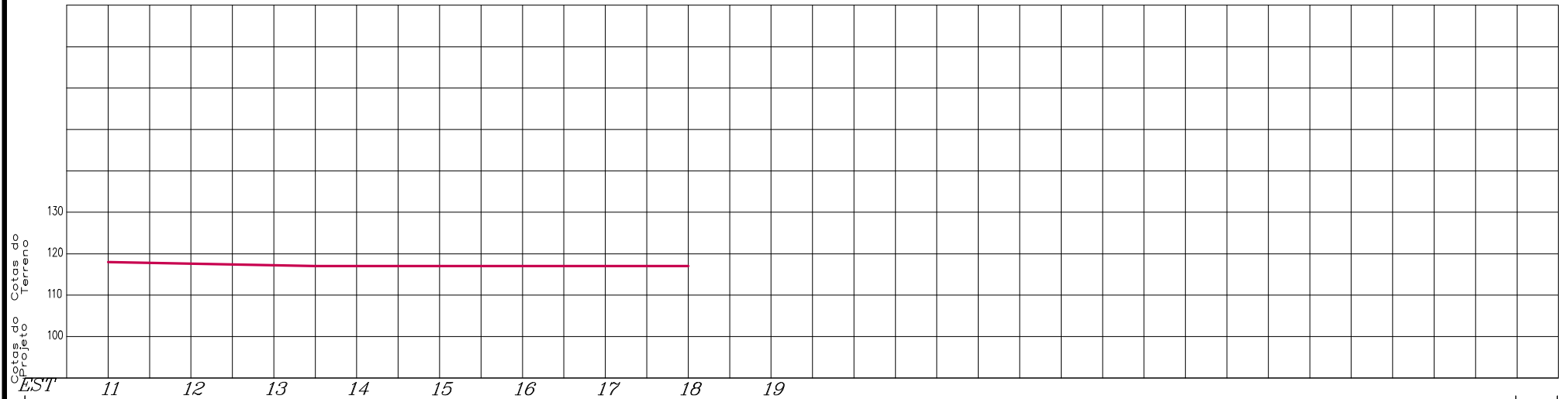
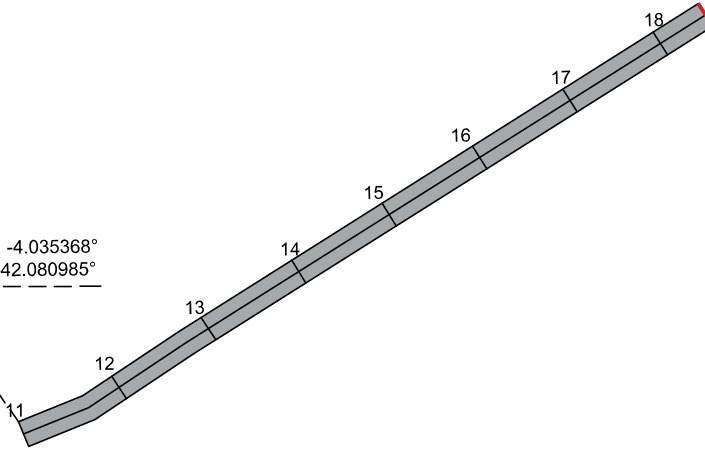

LEGENDA

- PAV. PARALELEPÍPEDO A IMPLANTAR
- PAV. ASFÁLTICO EXISTENTE
- PAV. PARALELEPÍPEDO EXISTENTE
- CANALETA A IMPLANTAR
- SARJETÃO A IMPLANTAR

- SENTIDO DAS ÁGUAS
- POSTE
- RN
- CABEÇA DE RUA
- PLACA DE IDENTIFICAÇÃO DE RUAS

ESCALA GRAFICA HORIZONTAL E VERTICAL



NOTAS

1. EVENTUAIS INTERFERÊNCIAS ENCONTRADAS DURANTE A EXECUÇÃO DA OBRA DEVERÃO SER IMEDIATAMENTE COMUNICADAS À PROJETISTA
2. TODAS AS MEDIDAS EM METROS

GOVERNO DO ESTADO DO PIAUÍ

OBRA: PAVIMENTAÇÃO EM PARALELEPÍPEDO
 NOME: RUA 25 DE DEZEMBRO - BAIRRO SÃO FRANCISCO
 TRECHO: Est. 0+0,00 / 18+10,00m
 MUNICÍPIO/LOCAL: BATALHA - PI - ZONA URBANA
 EXTENSÃO: 370,00 m

LARGURA DO PAVIMENTO: 5,00m

DATA: 23/01/2026

VISTO:

DESENHO:

FLS: 02/02

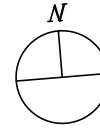

LAT: -4.030870°
LONG: -42.063381°

LAT: -4.030952°
LONG: -42.062481°

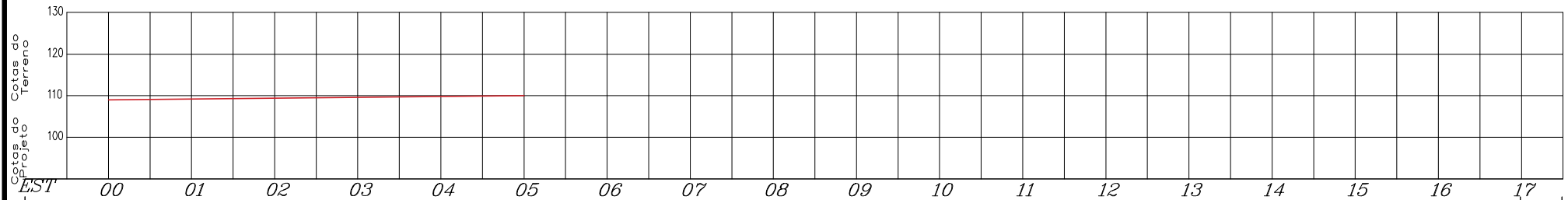
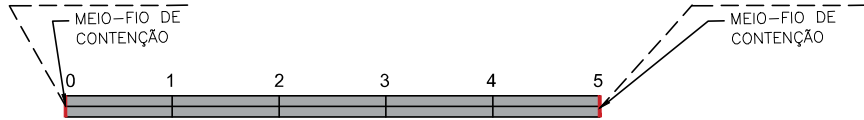

LEGENDA

- PAV. PARALELEPIPEDO A IMPLANTAR
- PAV. ASFÁLTICO EXISTENTE
- PAV. PARALELEPIPEDO EXISTENTE
- CANALETA A IMPLANTAR
- SARJETÃO A IMPLANTAR

- SENTIDO DAS ÁGUAS
- POSTE
- RN
- CABEÇA DE RUA
- PLACA DE IDENTIFICAÇÃO DE RUAS

ESCALA GRAFICA HORIZONTAL E VERTICAL

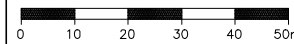

NOTAS

1. EVENTUAIS INTERFERÊNCIAS ENCONTRADAS DURANTE A EXECUÇÃO DA OBRA DEVERÃO SER IMEDIATAMENTE COMUNICADAS À PROJETISTA
2. TODAS AS MEDIDAS EM METROS

GOVERNO DO ESTADO DO PIAUÍ

OBRA: PAVIMENTAÇÃO EM PARALELEPIPEDO	
NOME: RUA AURORA - BAIRRO SANTO AMARO	
TRECHO: Est. 0+0,00 / 5+0,00m	
MUNICÍPIO/LOCAL: BATALHA - PI - ZONA URBANA	
EXTENSÃO: 100,00 m	
LARGURA DO PAVIMENTO: 5,00m	
DATA: 23/01/2026	VISTO:
DESENHO:	FLS: 01/01

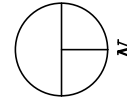

LAT: -4.031900°
LONG: -42.087136°

LAT: -4.030936°
LONG: -42.087092°

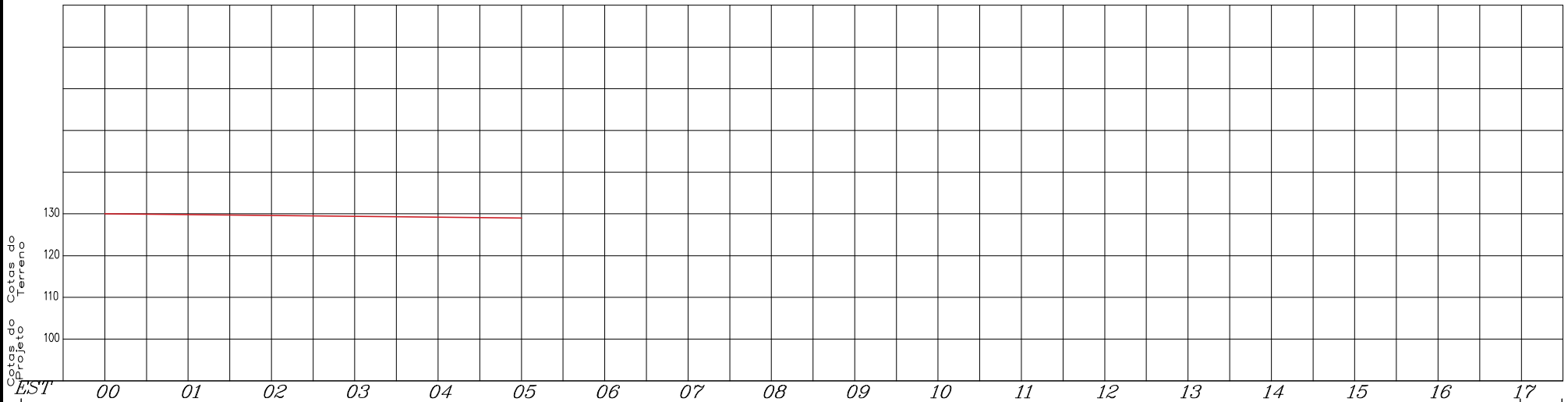
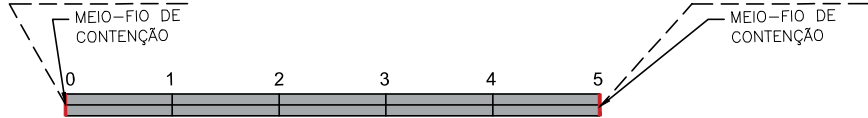

LEGENDA

ESCALA GRAFICA HORIZONTAL E VERTICAL

NOTAS

GOVERNO DO ESTADO DO PIAUI

- PAV. PARALELEPIPEDO A IMPLANTAR
- PAV. ASFÁLTICO EXISTENTE
- PAV. PARALELEPIPEDO EXISTENTE
- CANALETA A IMPLANTAR
- SARJETÃO A IMPLANTAR

- SENTIDO DAS ÁGUAS
- POSTE
- RN
- CABEÇA DE RUA
- PLACA DE IDENTIFICAÇÃO DE RUAS

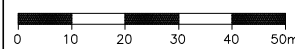

1. EVENTUAIS INTERFERÊNCIAS ENCONTRADAS DURANTE A EXECUÇÃO DA OBRA DEVERÃO SER IMEDIATAMENTE COMUNICADAS À PROJETISTA
2. TODAS AS MEDIDAS EM METROS

OBRA: PAVIMENTAÇÃO EM PARALELEPIPEDO	
NOME: RUA FLOR DE ARROZ - BAIRRO COHEB	
TRECHO: Est. 0+0,00 / 5+0,00m	
MUNICÍPIO/LOCAL: BATALHA - PI - ZONA URBANA	
EXTENSÃO: 100,00 m	
LARGURA DO PAVIMENTO: 4,00m	
DATA: 23/01/2026	VISTO:
DESENHO:	
FLS: 01/01	

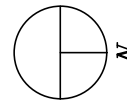

LAT: -4.034142°
LONG: -42.062776°

MEIO-FIO DE
CONTENÇÃO

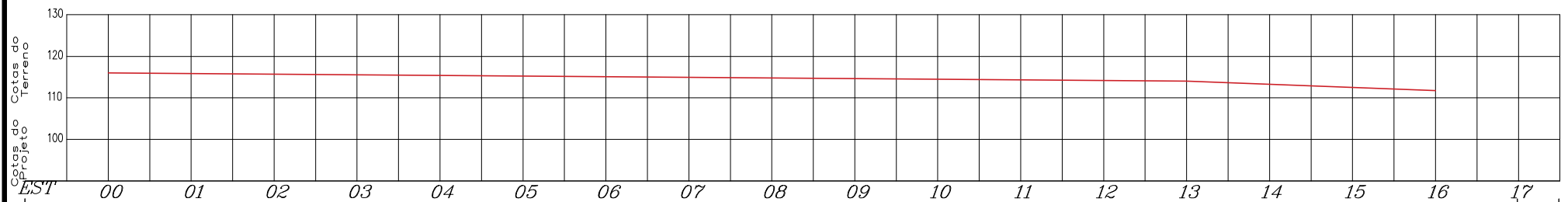
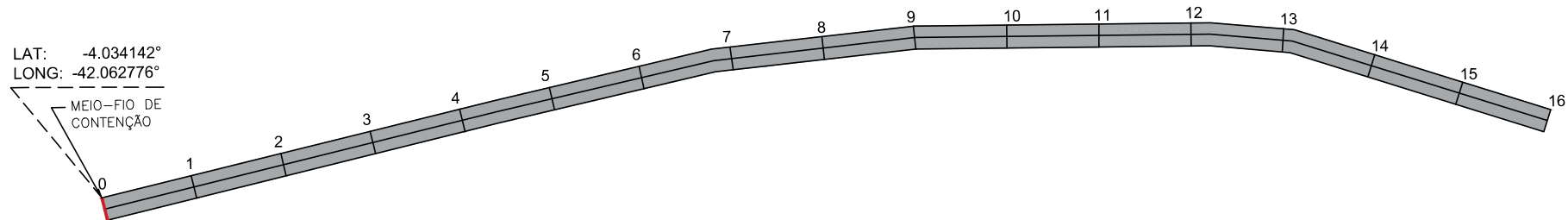

LEGENDA

- PAV. PARALELEPÍPEDO A IMPLANTAR
- PAV. ASFÁLTICO EXISTENTE
- PAV. PARALELEPÍPEDO EXISTENTE
- CANALETA A IMPLANTAR
- SARJETÃO A IMPLANTAR

- SENTIDO DAS ÁGUAS
- POSTE
- RN
- CABEÇA DE RUA
- PLACA DE IDENTIFICAÇÃO DE RUAS

ESCALA GRAFICA HORIZONTAL E VERTICAL



NOTAS

1. EVENTUAIS INTERFERÊNCIAS ENCONTRADAS DURANTE A EXECUÇÃO DA OBRA DEVERÃO SER IMEDIATAMENTE COMUNICADAS À PROJETISTA
2. TODAS AS MEDIDAS EM METROS

GOVERNO DO ESTADO DO PIAUÍ

OBRA: PAVIMENTAÇÃO EM PARALELEPÍPEDO
NOME: RUA PROJETADA 85B - BAIRRO SANTO AMARO
TRECHO: Est. 0+0,00 / 25+0,00m
MUNICÍPIO/LOCAL: BATALHA - PI - ZONA URBANA
EXTENSÃO: 500,00 m

LARGURA DO PAVIMENTO: 5,00m

DATA: 23/01/2026

VISTO:

DESENHO:

FLS: 01/02

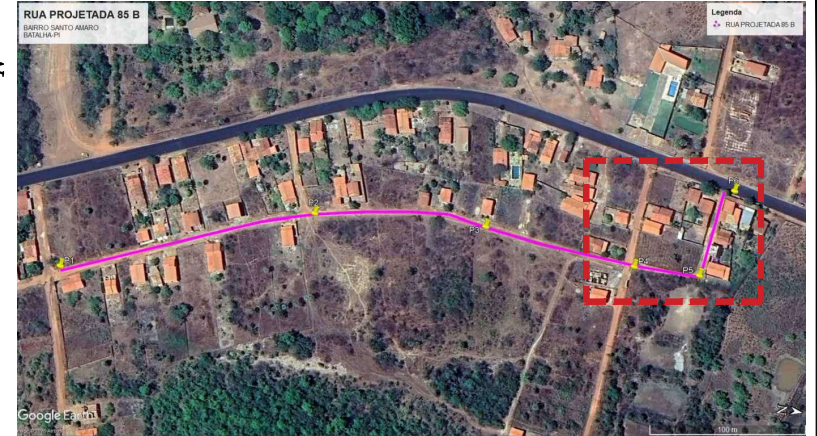
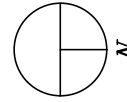

LAT: -4.030333°
LONG: -42.063908°

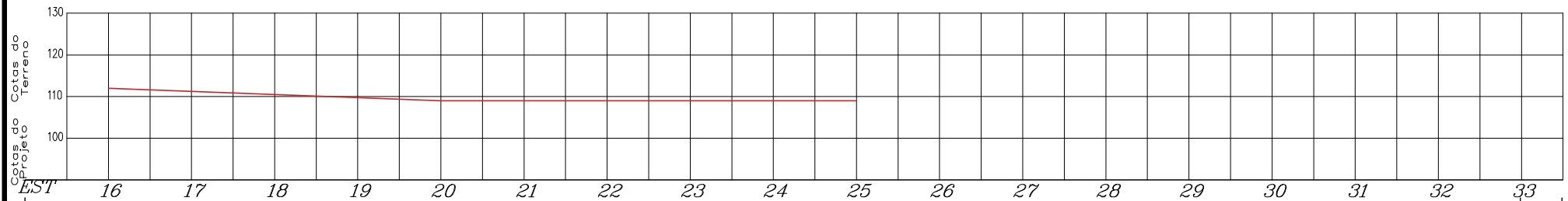
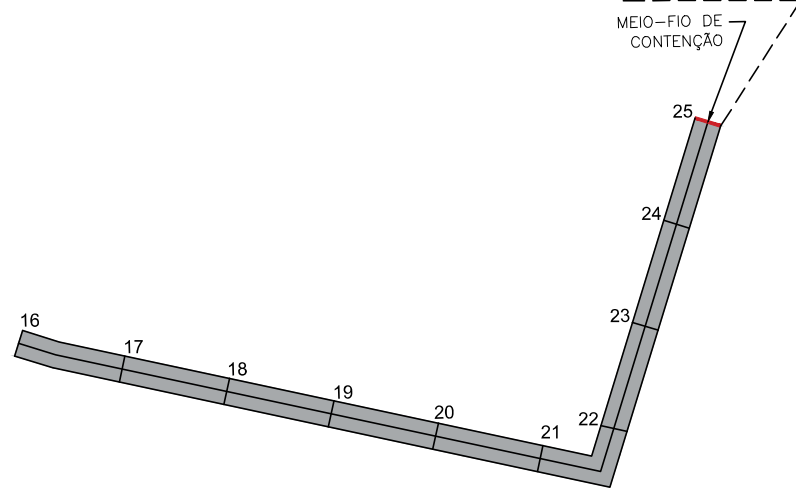

LEGENDA

- PAV. PARALELEPÍPEDO A IMPLANTAR
- PAV. ASFÁLTICO EXISTENTE
- PAV. PARALELEPÍPEDO EXISTENTE
- CANALETA A IMPLANTAR
- SARJETÃO A IMPLANTAR

- SENTIDO DAS ÁGUAS
- POSTE
- RN
- CABEÇA DE RUA
- PLACA DE IDENTIFICAÇÃO DE RUAS

ESCALA GRAFICA HORIZONTAL E VERTICAL



NOTAS

1. EVENTUAIS INTERFERÊNCIAS ENCONTRADAS DURANTE A EXECUÇÃO DA OBRA DEVERÃO SER IMEDIATAMENTE COMUNICADAS À PROJETISTA
2. TODAS AS MEDIDAS EM METROS

GOVERNO DO ESTADO DO PIAUÍ

OBRA: PAVIMENTAÇÃO EM PARALELEPÍPEDO
NOME: RUA PROJETADA 85B - BAIRRO SANTO AMARO
TRECHO: Est. 0+0,00 / 25+0,00m
MUNICÍPIO/LOCAL: BATALHA - PI - ZONA URBANA
EXTENSÃO: 500,00 m

LARGURA DO PAVIMENTO: 5,00m

DATA: 23/01/2026

VISTO:

DESENHO:

FLS: 02/02

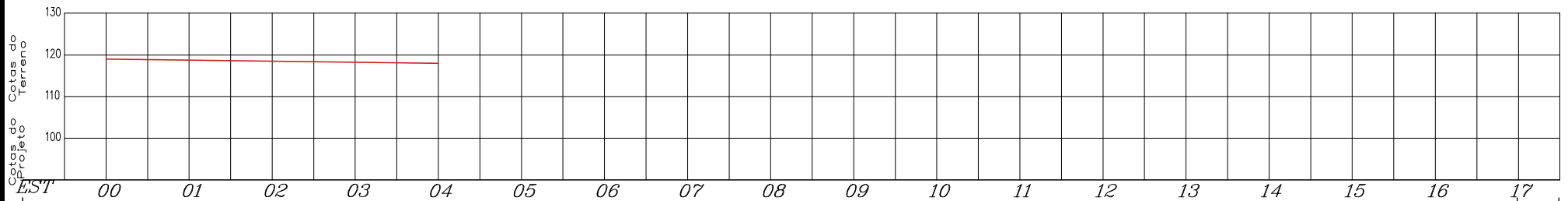
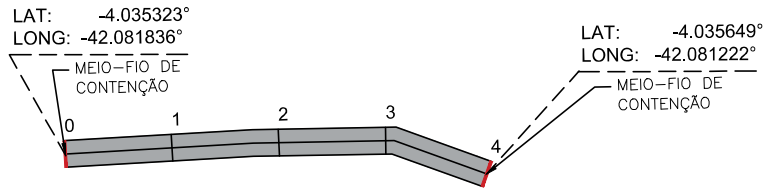
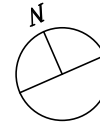

LEGENDA

- PAV. PARALELEPÍPEDO A IMPLANTAR
- PAV. ASFÁLTICO EXISTENTE
- PAV. PARALELEPÍPEDO EXISTENTE
- CANALETA A IMPLANTAR
- SARJETÃO A IMPLANTAR

- SENTIDO DAS ÁGUAS
- POSTE
- RN
- CABEÇA DE RUA
- PLACA DE IDENTIFICAÇÃO DE RUAS

ESCALA GRAFICA HORIZONTAL E VERTICAL



NOTAS

1. EVENTUAIS INTERFERÊNCIAS ENCONTRADAS DURANTE A EXECUÇÃO DA OBRA DEVERÃO SER IMEDIATAMENTE COMUNICADAS À PROJETISTA
2. TODAS AS MEDIDAS EM METROS

GOVERNO DO ESTADO DO PIAUÍ

OBRA: PAVIMENTAÇÃO EM PARALELEPÍPEDO
NOME: RUA PROJETADA 103- BAIRRO SÃO FRANCISCO
TRECHO: Est. 0+0,00 / 4+0,00m
MUNICÍPIO/LOCAL: BATALHA - PI - ZONA URBANA
EXTENSÃO: 80,00 m

LARGURA DO PAVIMENTO: 5,00m

DATA: 23/01/2026

VISTO:

DESENHO:

FLS: 01/01

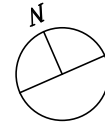

LAT: -4.033982°
LONG: -42.082052°

LAT: -4.034754°
LONG: -42.080806°

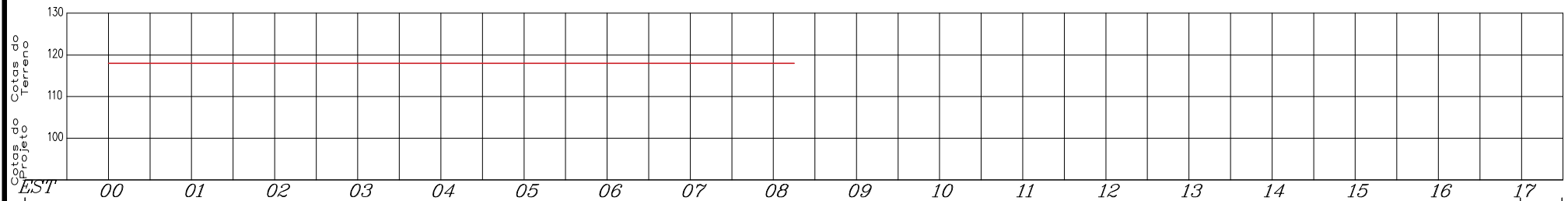

LEGENDA

- PAV. PARALELEPÍPEDO A IMPLANTAR
- PAV. ASFÁLTICO EXISTENTE
- PAV. PARALELEPÍPEDO EXISTENTE
- CANALETA A IMPLANTAR
- SARJETÃO A IMPLANTAR

- SENTIDO DAS ÁGUAS
- POSTE
- RN
- CABEÇA DE RUA
- PLACA DE IDENTIFICAÇÃO DE RUAS

ESCALA GRAFICA HORIZONTAL E VERTICAL

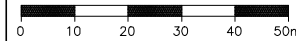

NOTAS

1. EVENTUAIS INTERFERÊNCIAS ENCONTRADAS DURANTE A EXECUÇÃO DA OBRA DEVERÃO SER IMEDIATAMENTE COMUNICADAS À PROJETISTA
2. TODAS AS MEDIDAS EM METROS

GOVERNO DO ESTADO DO PIAUÍ

OBRA:	PAVIMENTAÇÃO EM PARALELEPÍPEDO
NOME:	RUA PROJETADA 114- BAIRRO SÃO FRANCISCO
TRECHO:	Est. 0+0,00 / 8+5,00m
MUNICÍPIO/LOCAL:	BATALHA - PI - ZONA URBANA
EXTENSÃO:	165,00 m
LARGURA DO PAVIMENTO: 5,00m	
DATA:	23/01/2026
VISTO:	
DESENHO:	
FLS: 01/01	