

RELATÓRIO FOTOGRÁFICO

RUA 12 DE DEZEMBRO

COMPRIMENTO 440M LARGURA 6M: ÁREA =2640M².



LEONARDO VIANA
PEREIRA DA SILVA

Assinado de forma digital por
LEONARDO VIANA PEREIRA DA
SILVA

RELATÓRIO FOTOGRÁFICO

RUA SOBRAL

COMPRIMENTO 40M LARGURA 6M: ÁREA =240 M².



RELATÓRIO FOTOGRÁFICO

RUA S JOSE DE SOUSA

COMPRIMENTO 420 M LARGURA 6M: ÁREA =2520 M².



RELATÓRIO FOTOGRÁFICO

RUA CESARIO CARDOSO

COMPRIMENTO 90 M LARGURA 6M: ÁREA =540 M².

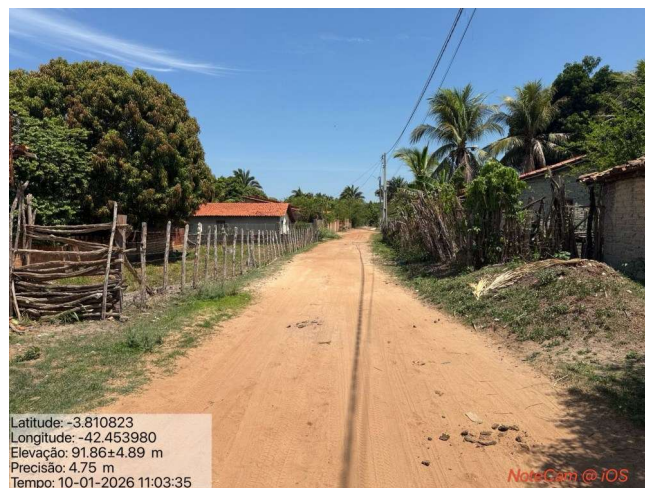

RELATÓRIO FOTOGRÁFICO

RUA 7 DE SETEMBRO NORTE

COMPRIMENTO 20M LARGURA 6M: ÁREA =120 M².



RELATÓRIO FOTOGRÁFICO

RUA SETE DE SETEMBRO SUL

COMPRIMENTO 100M LARGURA 6M: ÁREA =600 M².

