



SECRETARIA DO DESENVOLVIMENTO
ECONÔMICO - SDE



PROJETO BÁSICO

EXECUÇÃO DE SERVIÇOS DE REFORMA DA PRAÇA
PÚBLICA DA COMUNIDADE NOVA OLINDA, NA ZONA
RURAL DO MUNICÍPIO DE MONSENHOR GIL – PI

MARÇO DE 2026



SUMÁRIO

1.0 – APRESENTAÇÃO

2.0 – JUSTIFICATIVA

3.0 – OBJETIVOS

4.0 – META

5.0 – PARÂMETROS DO ORÇAMENTO

6.0 – LOCALIZAÇÃO

7.0 – MAPAS

8.0 – RELATÓRIO FOTOGRÁFICO



1.0 – APRESENTAÇÃO

O presente projeto faz parte do Plano de Ação proposto por esta administração, que prevê a Reforma de uma Praça, no Comunidade Nova Olinda, zona rural do Município de MONSENHOR GIL - PI. A proposta visa a implantação deste equipamento urbano a fim de proporcionar uma área de lazer, destinada aos moradores locais e das respectivas imediações.

2.0 – JUSTIFICATIVA

O projeto vem implantar, a construção de uma Praça, objetivando o bem-estar da população local, ampliando as condições de vida e de lazer dos habitantes locais. Considerando que existe uma área para tal fim, onde também as crianças ficam sem opção de brincar em um lugar seguro e de conforto. Todavia é um grande anseio dos moradores, pois os mesmos estão desprovidos de um lugar adequado onde possam ter um lazer com suas famílias.

Com o intuito de realizar essas ações e dotar o Município de equipamentos Públicos em setores precários e de grande demanda social, como é o caso, que a Secretaria de Estado do Desenvolvimento Econômico – SDE, apresenta o projeto desta Praça.

3.0 – OBJETIVOS

Diante da grande importância da presente obra para a população local, o destacam-se os seguintes objetivos:

- Promover ações educativas e culturais;
- Promover o envolvimento da comunidade.

4.0 – META

O projeto que ora se apresenta trata-se da Reforma de uma Praça no Comunidade Nova Olinda, zona rural do Município de MONSENHOR GIL - PI.



5.0 – PARÂMETROS DO ORÇAMENTO

Os custos para implantação desta obra no Município contêm todas as despesas decorrentes de mão-de-obra, encargos sociais, materiais de construção, equipamentos, transportes, fretes, taxas e impostos. As composições de preços unitários do orçamento foram montadas com base na referência de custo do SINAPI, SEINFRA-CE, ORSE-SE E SBC - THE/PI.

6.0 – Localização da obra:

A área para implantação do projeto é na Comunidade Nova Olinda, zona rural do Município de MONSENHOR GIL-PI.

Localização do Município de Monsenhor Gil no Estado do Piauí





7.0 – Mapa de Localização da Obra:

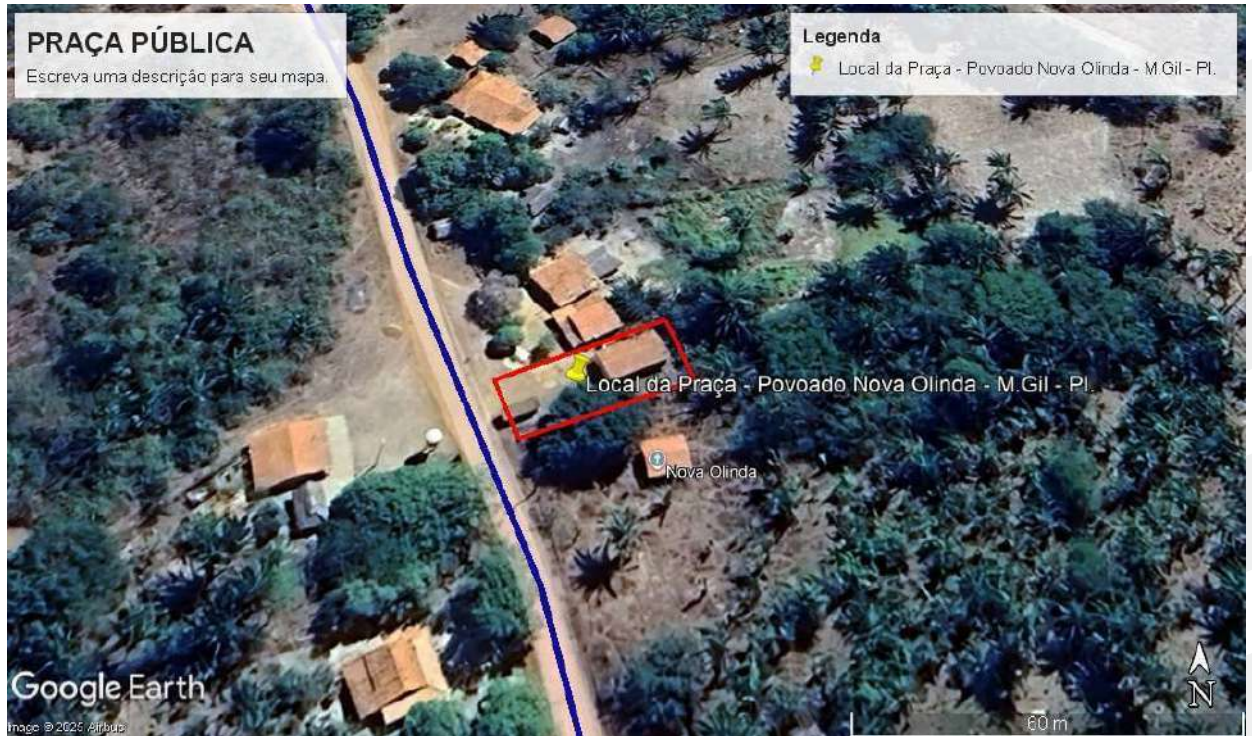

COORDENADAS:

PI:

Latitude: 5°35'54.34"S

Longitude: 42°33'50.03"O



8.0 – RELATÓRIO FOTOGRÁFICO

FOTO Nº 01



FOTO Nº 02





FOTO Nº 03



FOTO Nº 04





SECRETARIA DO DESENVOLVIMENTO ECONÔMICO - SDE

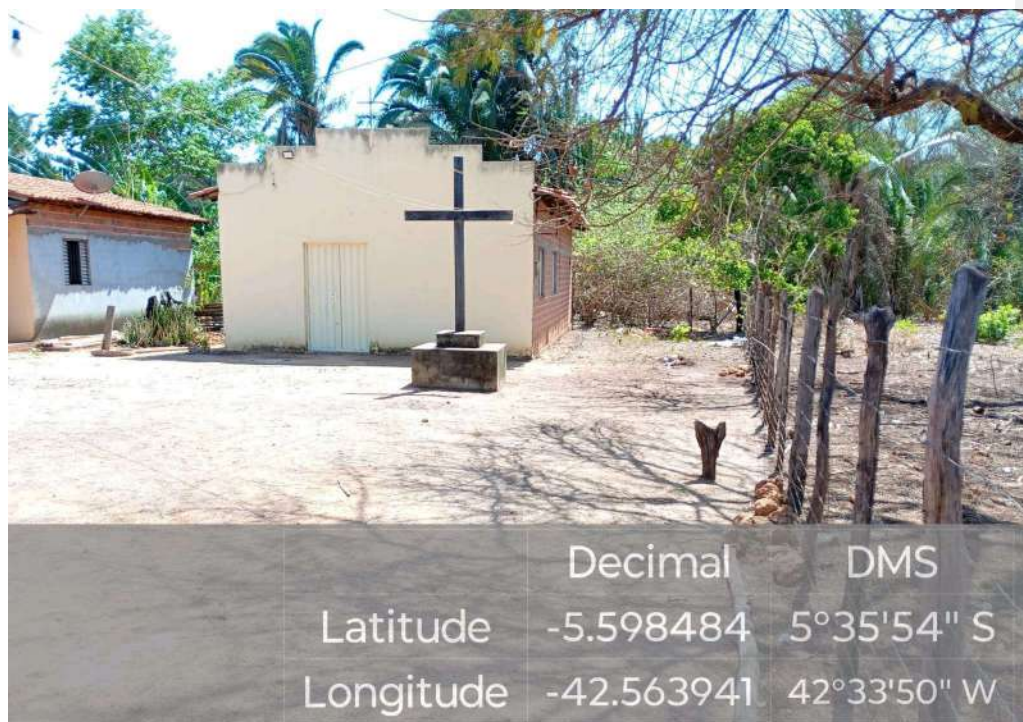

FOTO Nº 05

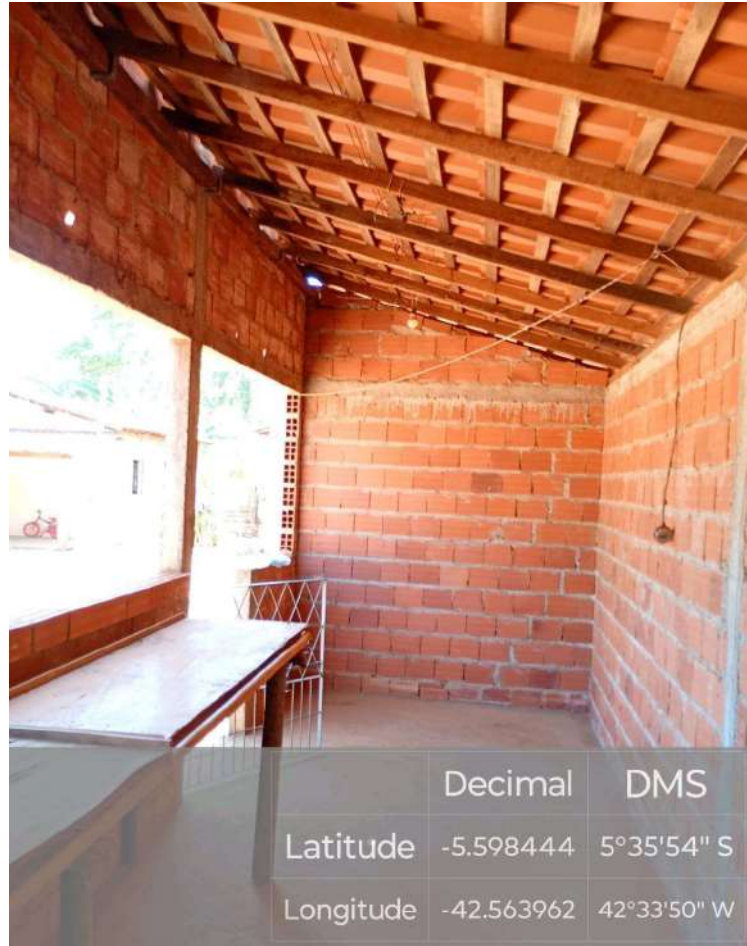

Documento assinado digitalmente
HELDER DA COSTA BORBA
Data: 17/04/2025 11:15:37-0300
Verifique em <https://validar.iti.gov.br>