



GOVERNO DO ESTADO DO PIAUÍ
SECRETARIA DE ESTADO DAS RELAÇÕES SOCIAIS

RELATÓRIO DE GESTÃO

2025

FICHA TÉCNICA

GOVERNADOR

Rafael Tajra Fonteles

SECRETÁRIA DE ESTADO

Raimunda Núbia Lopes da Silva

Diretor Administrativo Financeiro

Igor Sousa Borges

Diretora de Participação Social

Juciara de Lima Linhares Cunha

Diretor de Relacionamento Sindical

Josivaldo de Sousa Martins

Diretor de Relações Sociais e Populares

Claudimir Gularte Vieira

Diretor de Articulação de Políticas Públicas

Gil Ferreira da Silva Neto

Equipe Técnica de Elaboração

Jessica Ellen

Eliana de Oliveira

Elisandra Pereira Lima

Lauriano Costa Viana

Lista de Abreviações e Siglas

ASSCOM – Assessoria de Comunicação
ASSERES – Assessoria de Relacionamento Social
ASSJUR – Assessoria Jurídica
CMDCAT – Conselho Municipal dos Direitos da Criança e do Adolescente de Teresina
CSU - Centro Social Urbano
DAFIN – Diretoria Administrativa Financeira
DIPAS – Diretoria de Participação Social
DIRSIN – Diretoria de Relações Sindicais
DIRES - Diretoria de Relações Sociais e Populares
IBGE – Instituto Brasileiro de Geografia e Estatística
MESP – Mesa Estadual de Diálogo do Setor Privado
NCI – Núcleo de Controle Interno
OPA – Orçamento Participativo Anual
PLD – Projeto Liderança em Destaque
PPA – Plano Plurianual
SERES/PI – Secretaria de Estado das Relações Sociais do Estado do Piauí
TCU – Tribunal de Contas da União

Lista de Gráficos

Gráfico 01-Composição Funcionários por Cargo SERES/PI.....	11
Gráfico 02-Execução Financeira 2023 a 2025.....	16
Gráfico 03-Evolução Financeira 2023 a 2025.....	17
Gráfico 04-Beneficiários OPA 2024-2025 por Município.....	39

Lista de Quadros

Quadro 01 - Riscos Identificados.....	15
Quadro 02 - Classificação Orçamentária 2025.....	18
Quadro 03 - Principais Pautas tratadas no MENP.....	20
Quadro 04 - Principais atendimentos a Entidades.....	21
Quadro 05 - Top 5 Entidades Sindicais por Atendimento.....	22
Quadro 06 - Resultados MESP/2025	23
Quadro 07 - Principais Pautas MESP/2025.....	23
Quadro 08 - Resultados PLD/2025 em Picos.....	24
Quadro 09 - Resultados PLD/2025 em Piri-piri.....	24
Quadro 10 - Resultados PLD/2025 em Campo Maior.....	25
Quadro 11 - Resultados PLD/2025 em Floriano.....	25
Quadro 12 - Resultados PLD/2025 em Paulistana.....	26
Quadro 13 - Resultados PLD/2025 em São Raimundo Nonato.....	26
Quadro 14 - Resultados PLD/2025 em Uruçuí.....	27
Quadro 15 - Resultados PLD/2025 em Teresina Turma CMDCAT.....	28
Quadro 16 - Resultados PLD/2025 em Teresina Turma CSU - Parque Piauí.....	28
Quadro 17 - Resultados PLD/2025 em Teresina Turma Zona Rural.....	29
Quadro 18 - Resultados PLD/2025 em Teresina Turma Centro-Norte e Leste.....	29
Quadro 19 - Resultados PLD/2025 em Teresina Turma Zona Sudeste.....	30
Quadro 20 - Resultados PLD /2025 em Teresina Turma Zona Leste.....	31
Quadro 21 - Resultado Geral PLD/2025.....	32
Quadro 22 - Informativo Campanhas e Mobilizações.....	33
Quadro 23 - Informativo Articulação Intersetorial.....	34
Quadro 24 - Articulação Intersetorial Resultados 2025.....	35
Quadro 25 - DIRSIN Principais Desafios Enfrentados em 2025.....	35
Quadro 26 - DIRSIN Prioridades para 2026.....	35
Quadro 27 - Resultados OPA 2025-2026.....	37
Quadro 28 - Evolução Geral OPA 2025-2026.....	37
Quadro 29 - Métricas OPA 2025-2026.....	37
Quadro 30 - Obras Concluídas OPA edição 2025-2026.....	38
Quadro 31 - Algumas entregas OPA em 2025.....	39
Quadro 32 - Cronograma OPA 2025 (Principais Marcos).....	41
Quadro 33 - Desafios e Aprendizados: OPA 2025.....	42
Quadro 34 - Posses e Nomeações Conselhos Estaduais de Políticas Públicas em 2025.....	43
Quadro 35 - Eleições nos Conselhos Estaduais de Políticas Públicas em 2025.....	43
Quadro 36 - Indicadores Fórum Estadual Interconselhos.....	44
Quadro 37- Conferências Estaduais Apoiadas / Organizadas - 2025.....	46
Quadro 38 - Atendimentos a Movimentos Sociais 2025.....	49
Quadro 39 - Perfil das Organizações Atendidas.....	49
Quadro 40 - Relação Movimentos Sociais por quantidade de interações.....	50
Quadro 41 - Principais ações e resultados desenvolvidos em 2025 junto aos povos e comunidades tradicionais.....	51
Quadro 42 - Monitoramento de conflitos fundiários e processos de regularização em Teresina – 2025.....	51
Quadro 43 - Agendas de Grande Mobilização 2025.....	52

Lista de Figuras

Figura 01 - Organograma SERES/PI.....	10
Figura 02 - Reunião da MENP com o SINTE na SEDUC.....	19
Figura 03 - Reunião da MENP com o SINTEPI.....	19
Figura 04 - Secretaria Nubia com Representantes da FETAG-PI e Fraternidade Católica o Caminho.....	21
Figura 05 - Atendimento a Cooperativa dos dos Transportes Alternativos e Autônomos do Estado do Piauí.....	22
Figura 06 - Reunião com o Entidades Sindical da SEFAZ.....	22
Figura 07 - Reunião o SINPOLJUSPI, SEAD e SEJUS.....	23
Figura 08 - PLD/2025 Turma de Piripiri.....	24
Figura 09 - Equipe de Serviço PLD/2025 (SERES, SEPLAN , SEGOV e SEDUC) em Floriano.....	25
Figura 10 - PLD/2025 Turma de Paulistana.....	26
Figura 11 -PLD/2025 Turma de São Raimundo Nonato.....	27
Figura 12 - PLD/2025 Turma de Uruçuí.....	27
Figura 13 - Lideranças Comunitárias participantes do PLD/2025 em Teresina no CSU Parque Piauí.....	28
Figura 14 - PLD/2025 em Teresina Turma Zona Rural.....	29
Figura 15 - PLD/2025 em Teresina Turma Zona Centro-Norte e Leste.....	30
Figura 16 - PLD/2025 em Teresina Turma Zona Sudeste.....	30
Figura 17 - PLD/2025 em Teresina Turma Zona Leste.....	31
Figura 18 - Reunião com Sindicatos da SEFAZ.....	34
Figura 19 - Inauguração da Reforma da Praça do Bairro Renascença I, Teresina-PI.....	40
Figura 20 - Construção da biblioteca Francisca Maria de Moura e reforma do Centro Esportivo Francisca Trindade, na Vila irmã Dulce, Teresina-PI.....	40
Figura 21 - Entrega da briqueopraça nos bairros Esplanada e Parque Rodoviário, Teresina-PI.....	40
Figura 22 - Reunião do Fórum Interconselho, em 09 de Outubro de 2025.....	44
Figura 23 - Secretaria Nubia e Diretora Juciara na 5ª Conferência Estadual de Promoção da Igualdade Racial.....	47
Figura 24 - 6ª Conferência Estadual das Cidades.....	47
Figura 25 - Plenária de Instalação do Fórum de Participação Social da Presidência da República.....	48
Figura 26 - Equipe Seres e Lideranças de Movimentos Socias na 6ª Conf. Estadual das Cidades.....	52

SUMÁRIO

1. MENSAGEM DA SECRETÁRIA	7
2. VISÃO GERAL ORGANIZACIONAL E AMBIENTE EXTERNO.....	8
2.1. Identificação da Unidade Prestadora de Contas	8
2.2. Principais Normativas Direcionadoras	9
2.3. Estrutura Organizacional e Governança	9
Organograma.....	10
2.4. Força de Trabalho	11
2.5. Missão, Visão e Valores	12
2.6. Público-Alvo	13
2.7. Políticas, Planos e Programas	13
2.8. Cadeia de Valor	14
3. GOVERNANÇA, RISCOS E RESULTADOS	15
3.1. Planejamento Estratégico	15
3.2. Gestão de Riscos	15
3.3. Resultados por Área de Atuação	16
3.3.1. Diretoria Administrativa Financeira (DAFIN)	16
EVOLUÇÃO DA EXECUÇÃO FINANCEIRA.....	17
Classificação Orçamentária 2025	18
3.3.2. Diretoria de Relações Sindicais (DIRSIN)	19
A) MESA ESTADUAL DE NEGOCIAÇÃO PERMANENTE (MENP).....	19
B) ATENDIMENTO ÀS ENTIDADES.....	21
C) Mesa Estadual de Diálogo do Setor Privado – MESP.....	23
D) PROJETO LIDERANÇA EM DESTAQUE.....	24
E) CAMPANHAS E MOBILIZAÇÕES.....	33
F) ARTICULAÇÃO INTERSETORIAL.....	34
G) DESAFIOS ENFRENTADOS 2025.....	35
H) PRIORIDADES PARA 2026.....	35
3.3.3. Diretoria de Participação Social (DIPAS)	36
A) ORÇAMENTO PARTICIPATIVO DIGITAL (OPA)	36
B) CONSELHOS ESTADUAIS DE POLÍTICAS PÚBLICAS.....	42
C) CONFERÊNCIAS ESTADUAIS.....	46
D) PARCERIAS COM O GOVERNO FEDERAL.....	48
3.3.4. DIRETORIA DE RELAÇÕES SOCIAIS E POPULARES(DIRES).....	49
A) ATENDIMENTO A MOVIMENTOS SOCIAIS.....	49
B) Comunidades Tradicionais e Segmentos Sociais.....	51
C) Regularização Fundiária e Mediação de Conflitos.....	51
D) Patrimônio e Mobilização Social.....	52

1. MENSAGEM DA SECRETÁRIA

Ao Tribunal de Contas do Estado do Piauí, aos órgãos de controle e à sociedade piauiense,

É com o compromisso de transparência e responsabilidade pública que apresentamos o Relatório de Gestão da Secretaria de Estado das Relações Sociais (SERES) referente ao exercício de 2025. Este documento, elaborado em estrita observância à IN TCE-PI nº 01/2022, reflete o esforço contínuo do Governo Rafael Fonteles em consolidar o Piauí como referência nacional em democracia participativa e eficiência administrativa.

O ano de 2025 foi marcado pela maturidade institucional de nossas principais ferramentas de diálogo social. O Programa de Orçamento Participativo Digital (OPA) alcançou a marca histórica de 273.890 votos, destinando R\$ 87 milhões em investimentos diretos decididos pela população. Mais do que números, celebramos a eficácia social: o engajamento cresceu 103% em relação ao ano anterior, demonstrando que a tecnologia, aliada à mobilização, é um motor potente para a cidadania.

No âmbito da governança e controle social, fortalecemos a atuação dos 28 Conselhos Estaduais e consolidamos o Fórum Estadual Interconselhos. A realização de 9 Conferências Estaduais e a aprovação do Regimento Interno do Fórum em maio de 2025 demonstram nossa capacidade de articulação transversal. Atuamos firmemente na garantia de direitos de comunidades quilombolas, indígenas, povos de terreiro e quebradeiras de coco, instalando mesas de diálogo permanentes e monitorando a implementação de leis protetivas, como a Lei do Babaçu Livre.

A gestão de conflitos e a regularização fundiária também apresentaram resultados expressivos. Com uma abordagem pautada na mediação pacífica, impactamos cerca de 1.000 famílias, alcançando casos de sucesso notáveis como a desocupação dialogada de prédios públicos e a cessão de uso para projetos de economia solidária, como o Armazém do Campo.

Raimunda Núbia Lopes da Silva
Secretária de Estado das Relações Sociais do Piauí



2. VISÃO GERAL ORGANIZACIONAL E AMBIENTE EXTERNO

2.1. IDENTIFICAÇÃO DA UNIDADE PRESTADORA DE CONTAS

Denominação Completa: Secretaria de Estado das Relações Sociais

Sigla: SERES/PI

Natureza Jurídica: Órgão da Administração Direta

Vinculação: Governo do Estado do Piauí

Endereço: Edifício Antonieta Araújo, Avenida Antonino Freire, nº 1473, Centro (Sul)

CEP: 64001-040

Município: Teresina-PI

Telefone: (86) 9 9496-0644

E-mail: gab@seres.pi.gov.br

Instagram: www.instagram.com/serespiaui

Website: www.seres.pi.gov.br

Horário de Atendimento ao Público:
Segunda a Quinta-feira: 7h30 às 13h30
Sexta-feira: Expediente interno

2.2. PRINCIPAIS NORMATIVAS DIRECIONADORAS

Atos de Criação e Estruturação

- Lei Estadual nº 7.948, de 11 de janeiro de 2023: Cria a Secretaria de Estado das Relações Sociais
- Lei Estadual nº 7.884, de 09 de dezembro de 2022: Dispõe sobre a estrutura organizacional do Poder Executivo Estadual (Artigo 9º, Inciso V)

Participação Social

- Lei nº 8.333, de 05 de abril de 2024, do estado do Piauí, altera a Lei nº 7.357 de 2020, que institui a Política Estadual de Participação Social (PEPS) e o Sistema Estadual de Participação Social (SEPS)
- Instrução Normativa TCE-PI nº 01/2022: Disciplina o Relatório de Gestão Consolidado

Outras Normativas Relevantes

- Lei Federal nº 12.527/2011 (Lei de Acesso à Informação)
- Constituição do Estado do Piauí (Arts. 86 e 91)
- Lei Complementar Federal nº 101/2000 (Lei de Responsabilidade Fiscal)

2.3. ESTRUTURA ORGANIZACIONAL E GOVERNANÇA

A SERES está estruturada de forma a garantir eficiência no cumprimento de sua missão, com unidades especializadas no atendimento aos diversos segmentos da sociedade civil organizada.

ORGANOGRAMA

SECRETARIA DE RELAÇÕES SOCIAIS - SERES/PI



Figura 01- Organograma SERES/PI

MECANISMOS DE GOVERNANÇA

A GOVERNANÇA NA SERES É EXERCIDA ATRAVÉS DE:

- REUNIÕES SEMANAIS DE ALINHAMENTO ESTRATÉGICO COM AS DIRETORIAS
- MONITORAMENTO MENSAL DOS COMPROMISSOS DE GESTÃO
- COMITÊS TÉCNICOS PARA PROJETOS ESPECÍFICOS (OPA, ATER QUILOMBOS, ETC.)
- PARTICIPAÇÃO EM COLEGIADOS INTERSETORIAIS DO GOVERNO ESTADUAL

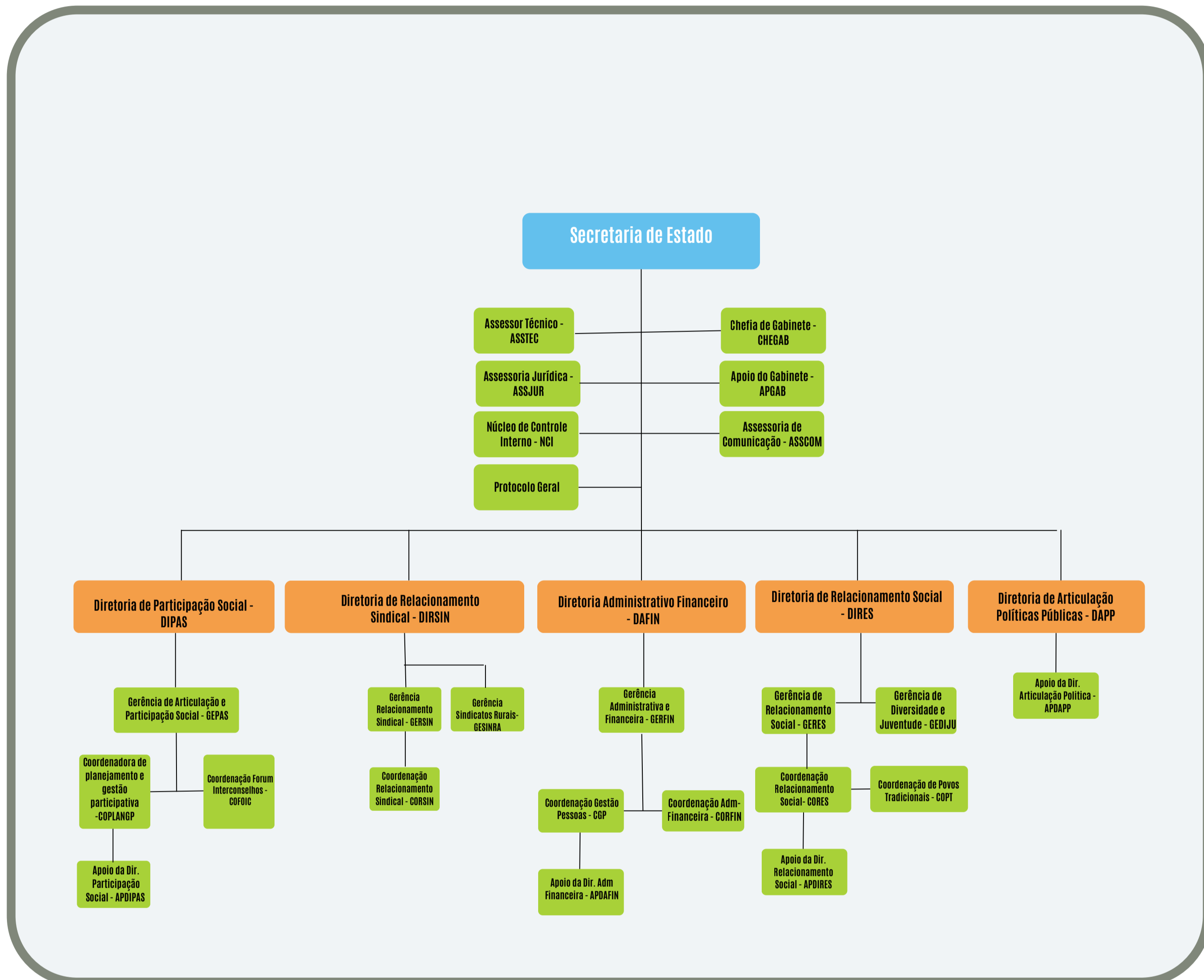
2.4. FORÇA DE TRABALHO

A Seres encerrou o ano de 2025 com 38 servidores conforme abaixo:



Gráfico 01 - Composição Funcionários por Cargo SERES/PI

2.5. MISSÃO, VISÃO E VALORES

MISSÃO

Fortalecer o diálogo entre Estado e Sociedade Civil, promovendo acolhimento, escuta ativa e participação social, com foco na democratização, transparência e excelência da gestão pública.

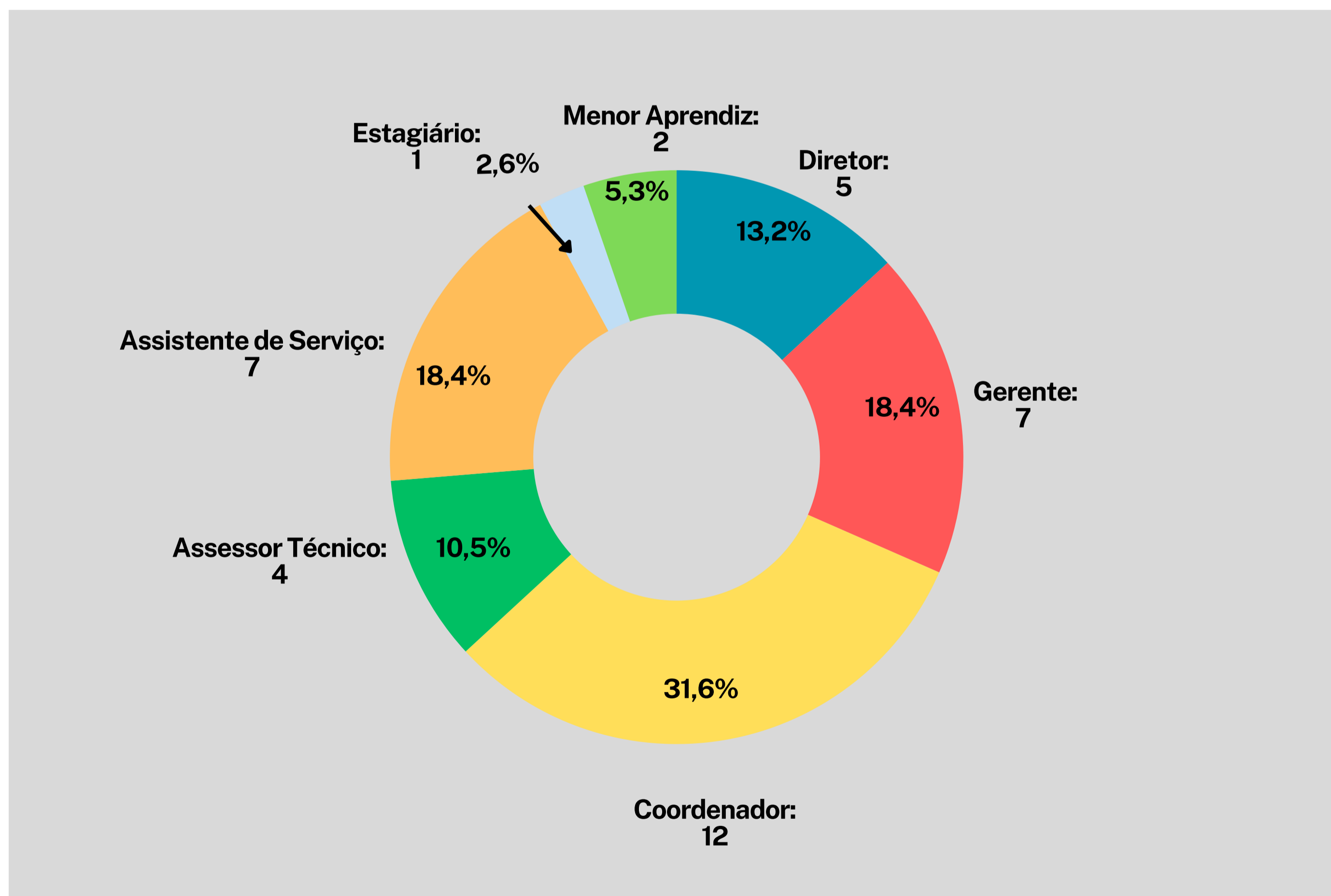
VISÃO

Ser referência nacional em participação social e diálogo democrático, contribuindo para um Piauí mais justo, inclusivo e participativo.

VALORES

- **Transparência** – Clareza e abertura nas ações governamentais
- **Participação** – Envolvimento da sociedade nas decisões públicas
- **Respeito à Diversidade** – Valorização das diferenças e promoção da equidade
- **Diálogo** – Escuta ativa e construção coletiva de soluções
- **Efetividade** – Compromisso com resultados que transformam vidas
- **Integridade** – Ética e probidade na gestão pública

2.6. PÚBLICO ALVO

PÚBLICO-ALVO

- Movimentos sociais urbanos e rurais
- Povos e comunidades tradicionais (quilombolas, indígenas, pescadores, quebradeiras de coco, etc.)
- Sindicatos e associações de classe (públicos e privados, urbanos e rurais)
- Centrais sindicais
- Conselhos Estaduais de Políticas Públicas
- Fóruns, redes e coletivos da sociedade civil
- Organizações Não Governamentais (ONGs)
- Associações comunitárias e cooperativas

2.7. POLÍTICAS, PLANOS E PROGRAMAS

A SERES atua transversalmente em diversas políticas públicas estaduais, com destaque para:

Programas Estruturantes

- Orçamento Participativo Digital (OPA)
- Fortalecimento do Sistema Estadual de Participação Social
- Mesa Estadual de Negociação Permanente (MENP)
- Assistência Técnica e Extensão Rural nos Quilombos (ATER)

Parcerias Estratégicas

- Governo Federal: MDS, SNPS, SEPIR, MDA
- Governo Estadual: SEPLAN, SEAD, SASC, SEDUC, SESAPI, SEMARH
- Instituições: ETIPI, Fundação Banco do Brasil, Universidades
- Sociedade Civil: Redes, fóruns e organizações sociais

2.8. CADEIA DE VALOR

A SERES opera através de processos integrados que agregam valor à sociedade:

ENTRADA

- Demandas da sociedade civil
- Diretrizes governamentais
- Normativas legais

PROCESSOS PRINCIPAIS

- Acolhimento e triagem de demandas
- Articulação intersetorial
- Mediação e diálogo
- Mobilização social
- Capacitação e formação
- Monitoramento de políticas

SAÍDA

- Políticas públicas aprimoradas
- Conflitos mediados
- Participação ampliada
- Transparência

IMPACTO

- Democracia fortalecida
- Inclusão social
- Desenvolvimento sustentável

3. GOVERNANÇA RISCOS E RESULTADOS

3.1. PLANEJAMENTO ESTRATÉGICO

OBJETIVOS ESTRATÉGICOS 2025

- Ampliar e qualificar os canais de participação social no Estado
- Fortalecer o diálogo com movimentos sociais e sindicatos
- Promover a transparência e o controle social das políticas públicas
- Aprimorar a gestão interna e os processos de trabalho

3.2. GESTÃO DE RISCOS

PRINCIPAIS RISCOS IDENTIFICADOS

Risco	Probabilidade	Impacto	Nível	Ação Mitigadora	Status 2025
Baixa adesão ao OPA	Baixa	Alto	Médio	Intensificar mobilização	Mitigado
Rotatividade equipe	Média	Médio	Médio	Capacitação contínua	Em monitoramento
Orçamento insuficiente	Baixa	Alto	Médio	Priorizações ações	Mitigado
Conflitos não mediados	Média	Alto	Alto	Protocolos resposta rápida	Mitigado

Quadro 01 - Riscos Identificados

AÇÕES DE CONTROLE INTERNO

- Auditorias internas trimestrais
- Revisão mensal de processos
- Monitoramento de prazos e indicadores
- Capacitação em controle e compliance

3.3. RESULTADOS POR ÁREA DE ATUAÇÃO

3.3.1. DIRETORIA ADMINISTRATIVA FINANCEIRA (DAFIN)

Diretor: Igor de Sousa Borges

MISSÃO: Garantir suporte administrativo, financeiro e logístico para o funcionamento da SERES.

PRINCIPAIS RESULTADOS 2025

A) GESTÃO ORÇAMENTARIA E FINANCEIRA

- Execução orçamentária: 95,69% da dotação
- Contratos gerenciados: 9
- Prestações de contas entregues: 12 / 12 (100%)

EXECUÇÃO FINANCEIRA 2023 A 2025



Gráfico 02-Execução Financeira 2023 a 2025

EVOLUÇÃO DA EXECUÇÃO FINANCEIRA

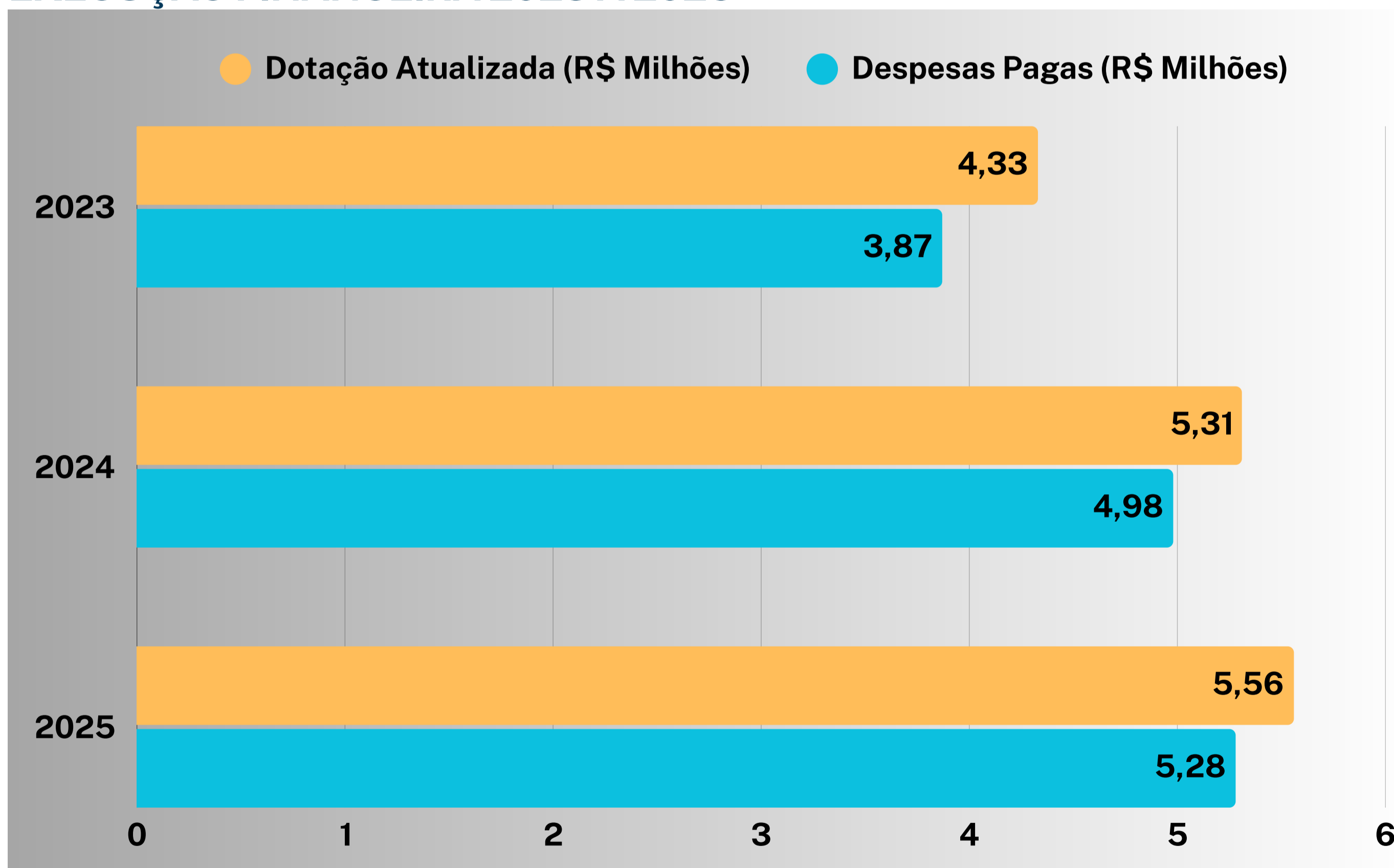

Gráfico 03 - Evolução Financeira 2023 a 2025

Principais Padrões e Tendências

1. Crescimento Sustentado do Investimento

- **Expansão do Orçamento:** A Dotação Atualizada (Orçamento) demonstrou um crescimento robusto e consistente, passando de **R\$ 4,33 milhões** em **2023** para **R\$ 5,56 milhões** em **2025**. Esse aumento de aproximadamente **28%** no período reflete o reconhecimento da importância do projeto e a capacidade de garantir mais recursos ao longo dos anos.
- **Aumento das Despesas Pagas:** As Despesas Pagas acompanharam o crescimento do orçamento, aumentando de **R\$ 3,87 milhões** em **2023** para **R\$ 5,28 milhões** em **2025**. Isso indica que o aumento de recursos foi efetivamente traduzido em entregas e investimentos.

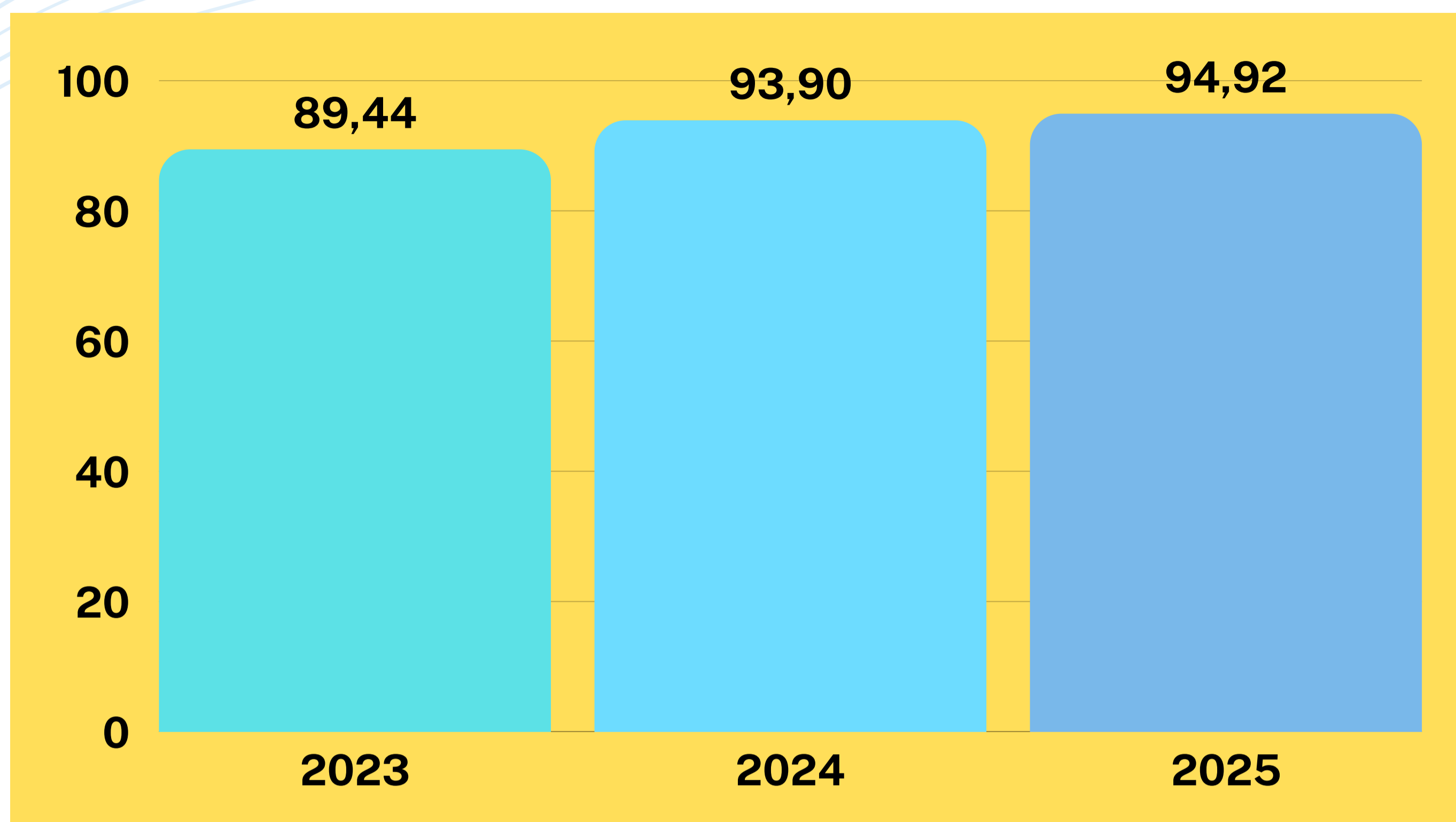
2. Alta Eficiência na Execução Orçamentária

- **Taxa de Execução Elevada e Crescente:** O indicador de performance mais notável é a Taxa de Execução (Despesas Pagas/Dotação). O projeto demonstrou consistentemente uma alta eficiência, iniciando em **89,44%** em 2023 e atingindo **94,92%** em 2025.
- **Otimização do Gasto:** A melhoria da taxa de execução ano após ano indica que a gestão está aprimorando a capacidade de planejar, empenhar e liquidar as despesas dentro do ciclo orçamentário. O resultado de 94,92% em 2025 sugere que os recursos estão sendo utilizados de forma quase integral, minimizando o risco de sobras orçamentárias.

CLASSIFICAÇÃO ORÇAMENTÁRIA 2025

PLANO INTERNO	NATUREZA DE DESPESA	DESPESA	DOTAÇÃO ATUALIZADA	DESPESA LIQUIDADADA
2000	339030	COMBUSTÍVEL	147.209,00	130.366,64
		ÁGUA		
		SUPRIMENTO DE FUNDO		
	339039	LOCAÇÃO DE VEÍCULOS	185.741,82	165.114,44
		ALIMENTAÇÃO		
		SUPRIMENTO DE FUNDO		
339033	PASSAGEM AÉREA	35.700,00	34.655,81	
449052	EQUIPAMENTOS	50.000,00	1.975,05	
6185	339014	DIÁRIAS	212.520,00	212.000,00
	339039	LOCAÇÃO DE MICROONIBUS	226.433,59	198.690,43
	449052	EQUIPAMENTOS	7.280,00	7.280,00

Quadro 02 - Classificação Orçamentária 2025

3.3.2. DIRETORIA DE RELAÇÕES SINDICAIS (DIRSIN)

Diretor: Josivaldo e Sousa Martins

MISSÃO: Promover diálogo permanente entre governo e entidades sindicais.

PRINCIPAIS RESULTADOS 2025

A) MESA ESTADUAL DE NEGOCIAÇÃO PERMANENTE (MENP)

Atenção: Trabalho em parceria com SEAD

Indicador	QUANTIDADE
Reuniões realizadas	19
Entidades atendidas na SERES	12
Pautas de negociação apresentada	25
Pautas negociadas com sucesso	25
Taxa de resolução	100%



Figura 02 - Reunião da MENP com o SINTE na SEDUC



Figura 03 - Reunião da MENP com o SINTEPI

• **Principais Pautas:**

Pauta	Entidade(s) proponente(s)	Resultado
Reajuste salarial	Todas as categorias	Reajuste de 5,35% para policiais, bombeiros e servidores do Executivo
Promoções	Todas as categorias	Implantação em andamento conforme programação financeira
Progressões	Todas as categorias	Implantação em andamento conforme programação financeira
Concurso público	Todas as categorias	Autorizado para Segurança, Educação, Saúde, Fazenda e Administração
Piso salarial	SINTTEAR, SINTE, SINFITO, SINATFISCO, SINTEPI	Implantado para professores; demais em análise ou sem legislação específica
Auxílio alimentação	SINTUESPI	Benefício concedido
Auxílio transporte	AAGEPI, SINDFAZ, SINATFISCO, AATEFPI, SINAFEPI, AAFAFEPI, ASGAFIC	Tabela reajustada para categorias fazendárias
Bolsas de pesquisa/extensão	ADCESP	Ampliação via FAPEPI para estudantes e professores
PCCS	Todas as categorias	Propostas em análise por impacto financeiro
Alteração do estatuto	SINPOLJUSPI	Em análise

Quadro 03-Principais Pautas tratadas no MENP

B) ATENDIMENTO ÀS ENTIDADES

Categoria	Entidades	Atendimentos	Principais demandas
Servidores Públicos Estaduais	10	12	Estatuto da Polícia Penal; reajuste; promoções/progressões; licença classista; piso nacional
Trabalhadores Rurais	2	2	Transporte para congresso da CONTAG; apoio institucional e logístico
Trabalhadores do Setor Privado	18	17	Regulamentação de trabalhadores por aplicativos; Projeto Vigia+
Centrais Sindicais	4	4	Articulação sindical geral (sem pautas específicas)
Outros Movimentos	6	6	Combate ao trabalho infantil; proteção ao adolescente; mesa permanente com MIQCB

Quadro 04-Principais atendimentos a Entidades



Figura 04 - Secretária Nubia com Representantes da FETAG-PI e Fraternidade Católica o Caminho

Top 5 Entidades Sindicais por atendimento

Nome do Sindicato	Categoria	Número de atendimentos
SINTE	Educação (Servidor Público)	4
SINPOLJUSPI	Segurança (Servidor Público)	3
COOTAP-PI	Privados (Privado)	3
AADAEPI	Privados (Privado)	4

Quadro 05-Top 5 Entidades Sindicais por Atendimento



Figura 05 - Atendimento a Cooperativa dos dos Transportes Alternativos e Autônomos do Estado do Piauí



Figura 06 - Reunião com o Entidades Sindical da SEFAZ



Figura 07 - Reunião com SINPOLJUSPI, SEAD e SEJUS

C) Mesa Estadual de Diálogo do Setor Privado - MESP

Indicador	Quantidade
Reuniões realizadas	2
Entidade atendidas	20
Pautas de negociação apresentada	18

Quadro 06 - Resultados MESP/2025

• Principais Pautas:

Pauta	Entidade(s) proponente(s)
Apoio em negociações coletivas	Força Sindical
Reconhecimento da categoria pelo poder público	SINTAPP-PI
Carteira Social (extensão do programa)	Associação dos Entregadores; AADAEPI
Pontos de apoio para entregadores	Associação dos Entregadores por Aplicativos; AADAEPI
Regulação entre sindicatos e empresas	SINDBEBIDAS
PPP em restaurantes populares e qualificação	SINTSHOGASTRO
Transporte intermunicipal e fiscalização de acordos	SINTETRO
Regularização salarial e defesa dos vigilantes	SINDVIGILANTES (SERVI SAN)
Moradia e participação sindical na indústria	FETIEPI; Sindicato da Indústria de Alimentação
Fiscalização de obras e CNH Social	SITRICOM
Articulação com empresas públicas	SINTEPI
Creches públicas, moradia e acesso ao turismo	SINDICOM; SINTTEL

Quadro 07 - Principais Pautas MESP/2025

D) PROJETO LIDERANÇA EM DESTAQUE

1. Picos - Vale do Rio Guaribas

Período de realização	11/04/2025
Lideranças Mobilizadas	111
Lideranças Inscritas	75
Lideranças Certificadas	42 - Capacitação para Concorrer a Editais Públicos
	17 - Técnicas de Comunicação Assertivas para Lideranças
Total de Certificações	59

Quadro 08 - Resultados PLD-2025 em Picos

2. Piripiri - Cocais

Período de realização	25/04/2025
Lideranças Mobilizadas	126
Lideranças Inscritas	78
Lideranças Certificadas	25 - Capacitação para Concorrer a Editais Públicos
	30- Técnicas de Comunicação Assertivas para Lideranças
Total de Certificações	55

Quadro 09 - Resultados PLD-2025 em Piripiri



Figura 08 - PLD/2025 Turma de Piripiri

3. Campo Maior - Carnaubais

Período de realização	16/05/2025
Lideranças Mobilizadas	97
Lideranças Inscritas	80
Lideranças Certificadas	28 - Capacitação para Concorrer a Editais Públicos
	29 - Técnicas de Comunicação Assertivas para Lideranças
Total de Certificações	57

Quadro 10 - Resultados PLD /2025 em Campo Maior

4. Floriano - Vale dos Rios Piauí e Itaueira

Período de realização	27/06/20025
Lideranças Mobilizadas	136
Lideranças Inscritas	62
Lideranças Certificadas	24 - Capacitação para Concorrer a Editais Públicos
	16 - Técnicas de Comunicação Assertivas para Lideranças
Total de Certificações	40

Quadro 11- Resultados PLD /2025 em Floriano



Figura 09 - Equipe de Serviço PLD/2025 (SERES, SEPLAN , SEGOV e SEDUC) em Floriano

5. Paulistana - Chapada do Vale do Rio Itaim

Período de realização	10/07/2025
Lideranças Mobilizadas	208
Lideranças Inscritas	70
Lideranças Certificadas	30 - Capacitação para Concorrer a Editais Públicos
	27 - Técnicas de Comunicação Assertivas para Lideranças
Total de Certificações	57

Quadro 12 - Resultados PLD /2025 em Paulistana



Figura 10 - PLD/2025 Turma de Paulistana

6. São Raimundo Nonato - Serra da Capivara

Período de realização	31/07/2025
Lideranças Mobilizadas	134
Lideranças Inscritas	130
Lideranças Certificadas	50 - Capacitação para Concorrer a Editais Públicos
	43 - Técnicas de Comunicação Assertivas para Lideranças
Total de Certificações	93

Quadro 13 - Resultados PLD /2025 em São Raimundo Nonato



Figura 11 - PLD/2025 Turma de São Raimundo Nonato

7. Uruçuí - Tabuleiros do Alto do Parnaíba

Período de realização	28/08/2025
Lideranças Mobilizadas	285
Lideranças Inscritas	61
Lideranças Certificadas	14 - Capacitação para Concorrer a Editais Públicos
	24 - Técnicas de Comunicação Assertiva para Lideranças
Total de Certificações	38

Quadro 14 - Resultados PLD /2025 em Uruçuí



Figura 12-PLD/2025 Turma de Uruçuí

8. Teresina - Conselho Municipal dos Direitos da Criança e do Adolescente (CMDCAT)

Período de realização	14/08/2025
Lideranças Mobilizadas	39
Lideranças Inscritas	39
Lideranças Certificadas	11 - Capacitação para Concorrer a Editais Públicos
	13 - Técnicas de Comunicação Assertivas para Lideranças
Total de Certificações	24

Quadro 15 - Resultados PLD /2025 em Teresina Turma CMDCAT

9. Teresina - Lideranças da Zona Sul (CSU Parque Piauí)

Período de realização	10/11/2025
Lideranças Mobilizadas	302
Lideranças Inscritas	65
Lideranças Certificadas	22 - Técnicas de Comunicação Assertivas para Lideranças
Total de Certificações	22

Quadro 16 - Resultados PLD /2025 em Teresina Turma CSU-Parque Piauí



Figura 13-Lideranças Comunitárias participantes do PLD/2025 em Teresina no CSU Parque Piauí

10. Teresina - Lideranças da Zona Rural (Espaço da Cidadania Digital)

Período de realização	18/11/2025
Lideranças Mobilizadas	302
Lideranças Inscritas	22
Lideranças Certificadas	10 - Técnicas de Comunicação Assertivas para Lideranças
Total de Certificações	10

Quadro 17 - Resultados PLD /2025 em Teresina Turma Zona Rural



Figura 14- PLD/2025 em Teresina Turma Zona Rural

11. Teresina - Lideranças da Zona Centro-Norte e Leste (CETI Cristino Castelo Branco / Buenos Aires)

Período de realização	26/11/2025
Lideranças Mobilizadas	302
Lideranças Inscritas	50
Lideranças Certificadas	24 - Técnicas de Comunicação Assertivas para Lideranças
Total de Certificações	24

Quadro 18 - Resultados PLD/2025 em Teresina Turma Zona Centro-Norte e Leste



Figura 15-PLD/2025 em Teresina Turma Zona Centro-Norte e Leste

12. Teresina - Lideranças da Zona Sudeste - UESPI

Período de realização	09/12/2025
Lideranças Mobilizadas	302
Lideranças Inscritas	34
Lideranças Certificadas	13 - Técnicas de Comunicação Assertivas para Lideranças
Total de Certificações	13

Quadro 19 - Resultados PLD /2025 em Teresina Turma Zona Sudeste



Figura 16-PLD/2025 em Teresina Turma Zona Sudeste

13. Teresina - Lideranças da Zona Leste - Videoteca Antônio Nonato, Vila Bandeirantes III

Período de realização	11/12/2025
Lideranças Mobilizadas	302
Lideranças Inscritas	22
Lideranças Certificadas	10 - Técnicas de Comunicação Assertivas para Lideranças
Total de Certificações	10

Quadro 20 - Resultados PLD /2025 em Teresina Turma Zona Leste



Figura 17 - PLD/2025 em Teresina Turma Zona Leste

Resultados alcançados do projeto “LIDERANÇAS EM DESTAQUE”

Indicador	Resultado
Territórios de Desenvolvimento atendidos	07 territórios (58,33% do total do Estado do Piauí)
Zonas de Teresina atendidas	05 zonas (100% das zonas)
Curso específico	Realizado para o Conselho Municipal dos Direitos da Criança e do Adolescente (CMDCAT), em Teresina
Total de lideranças mobilizadas	1.646
Total de lideranças inscritas	788
Total de certificados emitidos	502

Quadro 21 - Resultado Geral PLD/2025

Impacto do Projeto

O programa extrapolou a simples transmissão de conteúdo técnico, promovendo elevado engajamento e apropriação dos conhecimentos pelos participantes. A evolução do perfil de “alunos” para mobilizadores territoriais constitui o principal indicador de êxito da iniciativa. Ao democratizar o acesso a ferramentas de captação de recursos, o curso fortaleceu a autonomia, o protagonismo e o empoderamento das lideranças locais.

A capacitação em Editais Públicos e Comunicação Assertiva atuou como catalisadora dos seguintes resultados:

- Solicitação formal para ampliação da grade curricular às comunidades rurais, superando barreiras geográficas e promovendo maior equidade territorial.
- A partir do feedback dos participantes, as lideranças passaram a exercer papel ativo na identificação de lacunas formativas em suas bases, propondo novos módulos, tais como Redação Oficial, Oratória e Liderança Comunitária, o que evidencia o compromisso com o fortalecimento institucional das associações comunitárias.

E) CAMPANHAS E MOBILIZAÇÕES

Campanha	Objetivo	Entidades Parceiras	Alcance	Resultados
Programa Liderança em Destaque	Capacitar líderes de OSCs para uma gestão estratégica, ética e eficaz, fortalecendo a participação social, o controle das políticas públicas e a cooperação entre governo e sociedade civil.	EGEPI-SEAD	08 Territórios de Desenvolvimento	1.646 lideranças Mobilizadas 788 lideranças inscritas 502 Certificadas
Diálogos pelo Piauí	Promover a participação popular na construção das políticas públicas, aproximando o governo da realidade local e definindo prioridades nos territórios.	SEPLAN SEGOV	12 Territórios de Desenvolvimento	1.646 lideranças mobilizadas
Orçamento Participativo (OPA)	Democratizar o uso dos recursos públicos, permitindo que a população escolha as obras e serviços prioritários.	SEPLAN	5 municípios do Estado	55 entidades cadastradas 110 entidades mobilizadas

Quadro 22 - Informativo Campanhas e Mobilizações

F) ARTICULAÇÃO INTERSETORIAL

Secretaria	Reuniões	Pautas principais	Resultados principais
SEMPI / SASC	1	Participação de mulheres indígenas em evento	Transporte garantido
INVESTE PIAUÍ	1	Planejamento de eventos de energia	Participação da sociedade civil
SEPLAN	1	Orçamento Participativo (OPA)	55 entidades cadastradas em Floriano
SEAD / EGEPI	33	Demandas da MENP, capacitações, benefícios e concursos	502 lideranças certificadas
SEDUC	4	Reuniões MENP e transporte para entidades	Concurso para professores e transporte concedido
PIAUÍ PREV	1	Processos de aposentadoria	Estudo encaminhado
SESAPI	—	Reuniões gerais da MENP	Realização de concurso
SEGOV	1	Diálogo com centrais sindicais	Compromisso de tratar pautas

Quadro 23 - Informativo Articulação Intersetorial



Figura 18- Reunião com Sindicatos da SEFAZ

Resultados Alcançados

Eixo / Ação	Articulação principal	Resultados resumidos
Educação e Valorização Profissional	SINTE	Concurso anunciado, avanços no plano de carreira e reajuste de gratificações
Ponto de Apoio em Teresina (Pit Stop da Cidadania)	SINTTAPP-PI e Associações	Proposta de ponto de apoio com estrutura para motoristas
Revitalização do Metrô de Teresina	SINDIMETRO	Ordem de serviço da 2ª etapa das obras assinada
Formação de Lideranças (Liderança em Destaque)	OSCs e sindicatos	Centenas de lideranças capacitadas em 6 territórios

Quadro 24 - Articulação Intersetorial Resultados 2025

G) DESAFIOS ENFRENTADOS 2025

Desafio 1	Logística para o trabalho chegar em todo o Estado
Desafio 2	Equipe reduzida para dimensão das demandas apontadas
Desafio 3	Aproximar as Entidades Sindicais e de Classe das atividades

Quadro 25 - DIRSIN Principais Desafios Enfrentados em 2025

H) PRIORIDADES PARA 2026

Prioridade 1	Agendamento das reuniões da MENP, conforme o regimento da mesa e dar continuidade nas reuniões gerais e específicas da MENP, bem como acompanhar as agendas dos sindicatos com a SEAD.
Prioridade 2	Retomada do calendário de reuniões da MESP, conforme o regimento da mesa.
Prioridade 3	Efetivar em parceria com a Secretaria de Estado da Administração- SEAD, através da EGEPI e da Secretaria de Estado da Fazenda - SEFAZ, através da Escola Fazendária, a realização de cursos com a sociedade civil, a exemplo do curso de Educação Financeira. Realização de 2 turmas em Teresina e para os Territórios de Desenvolvimento.

Quadro 26 - DIRSIN Prioridades para 2026

3.3.3. DIRETORIA DE PARTICIPAÇÃO SOCIAL (DIPAS)

Diretor: Juciara de Lima Linhares Cunha

MISSÃO: Articular instâncias e mecanismos de participação social, fortalecendo o diálogo democrático.

PRINCIPAIS RESULTADOS 2025

A) ORÇAMENTO PARTICIPATIVO DIGITAL (OPA) - 3ª EDIÇÃO

O Orçamento Participativo Digital (OPA) é uma ferramenta democrática pioneira do Governo do Piauí. Ele permite que a população decida diretamente como aplicar parte do orçamento estadual em investimentos urbanos e rurais nos municípios de Teresina, Parnaíba, Picos, Floriano e Piripiri.

Pilares e Objetivos:

Em sua 3ª edição, o programa foca em:

- **Engajamento Social:** Estimular a participação ativa do cidadão na gestão pública.
- **Transparência e Segurança:** Garantir a legalidade e a proteção de dados em todo o processo orçamentário.

Atuação da SERES

A Secretaria de Relações Sociais (SERES) é o braço operacional do programa, sendo responsável por:

- **Mobilização:** Realizar visitas, plenárias de orientação e busca ativa de entidades.
- **Suporte Técnico:** Auxiliar no cadastramento e nas etapas de votação.
- **Monitoramento:** Acompanhar a execução das obras e serviços eleitos até a sua inauguração.

Resultados Alcançados OPA 2025-2026

Indicador	Meta 2025	Realizado 2025
Municípios contemplados	5	5
Nº de entidades mobilizadas	527	779
Entidades cadastradas	360	564
Propostas lançadas	1.318	1.311
Votos válidos	180.070	273.890
Investimento total previsto R\$:	80 milhões	87.589.142,50

Quadro 27 - Resultados OPA 2025-2026

1. Evolução Geral do Programa (2023-2025)

Ano	Edição	Municípios	Entidades	Propostas	Votos	Investimento aproximado
2023	1ª	2	223	571	45.311	R\$ 55 milhões
2024	2ª	5	669	1.255	159.628	R\$ 69 milhões
2025	3ª	5	564	1.311	273.890	R\$ 87 milhões

Quadro 28 - Evolução Geral OPA 2025-2026

2. Eficiência de Engajamento e Participação

Houve uma mudança estratégica em 2025: embora o número de entidades tenha diminuído 15,7% , o engajamento individual disparou, resultando em uma maior eficiência por organização.

Métrica	2023	2024	2025	Tendência
Votos por Entidade	203	239	486	Crescimento de 103% em 2025
Crescimento de Votos	-	252,30%	71,60%	Expansão contínua

Quadro 29 - Métricas OPA 2025-2026

Análise: O aumento drástico de votos por entidade sugere que as organizações remanescentes tornaram-se mais eficazes na mobilização popular.

3. Análise de Investimento e Valor das Propostas

O investimento total cresce de forma constante à taxa de 25-26% ao ano. No entanto, o valor médio por proposta sofreu flutuações devido ao volume de cadastros.

Métrica	2023	2024	2025
Investimento por Proposta	R\$ 96,3 mil	R\$ 55,0 mil	R\$ 66,4 mil

- **Observação:** Em 2024, a entrada maciça de propostas (+119,8%) diluiu o valor médio. Em 2025, houve uma recuperação, indicando um foco em projetos de maior valor unitário e estabilização do volume de propostas (+4,5%).

4. Conclusões:

- **Fase de Consolidação:** O programa estabilizou sua abrangência geográfica em 5 municípios, voltando-se agora para a intensificação da participação interna.
- **Qualificação da Participação:** A redução de entidades em 2025, acompanhada do aumento recorde de votos, indica que o OPA está filtrando e mantendo as instituições mais engajadas e eficazes.
- **Sustentabilidade Financeira:** O crescimento constante do aporte financeiro acompanha o amadurecimento das propostas populares.

Obras Concluídas OPA 2024-2025

Indicador	Resultado / Descrição resumida
Obras concluídas/inauguradas	43
Tipos de serviços implantados	Infraestrutura urbana, esportiva, social, cultural, ambiental e produtiva
Principais serviços executados	Pavimentação, equipamentos esportivos, praças, abastecimento de água, bibliotecas, videotecas, projetos sociais e apoio à agricultura familiar

Quadro 30 - Obras Concluídas OPA edição 2025-2026

5. Beneficiários do OPA 2024-2025 por Município (área urbana e rural)

- **Total de 555.131**

Baseado no Balanço do Governo do Piauí 2025 e Censo Demográfico 2022 (IBGE).



Gráfico 04 - Beneficiários OPA 2024-2025 por Município

6. Algumas entregas do OPA em 2025

Obra / Serviço	Edição	Beneficiários	Investimento	Entrega
Reforma da Praça Renascença I	2024-2025	2.300,00	R\$587.924,55	27/10/2025
Reforma do Polo de Artesanato (Santa M ^a da Codipi)	2023-2024	21.923,00	R\$410.000,00	19/09/2025
Biblioteca e Centro Esportivo (Vila Irmã Dulce)	2023-2024	13.596,00	R\$1.274.000,00	17/06/2025
Videoteca (Vila Bandeirantes III)	2023-2024	28.400,00	R\$641.618,92	18/08/2025
Total	-	66.219,00	R\$2.913.543,47	-

Quadro 31 - Algumas entregas OPA em 2025

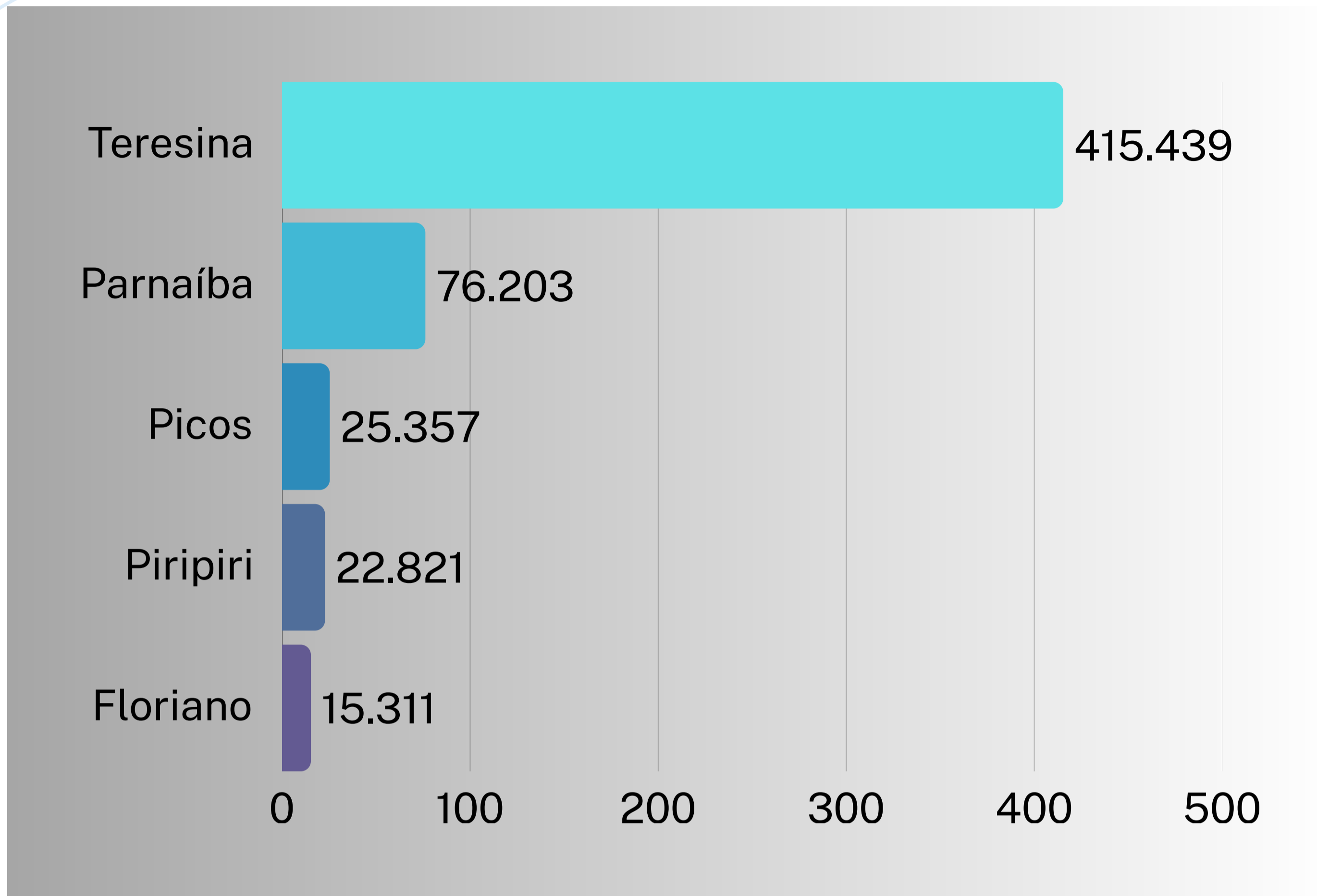

Figura 19- Inauguração da Reforma da Praça do Bairro Renascença I, Teresina-PI



Figura 20- Construção da biblioteca Francisca Maria de Moura e reforma do Centro Esportivo Francisca Trindade, na Vila irmã Dulce, Teresina-PI



Figura 21- Entrega da brinquedopraça nos bairros Esplanada e Parque Rodoviário, Teresina-PI

Cronograma OPA 2025 (principais marcos)

Etapa	Período / Data	Descrição e Impacto de Gestão
Lançamento	10/03/2025	Início oficial da 3ª edição do programa em 5 municípios.
Cadastramento	11/03/2025 a 11/04/2025	Registro e habilitação de 564 entidades sociais.
Submissão	11/03/2025 a 11/04/2025	Recebimento de 1.311 propostas de investimento estadual.
Análise de Viabilidade	14/04/2025 a 30/06/2025	Avaliação técnica, jurídica e orçamentária das propostas enviadas.
Devolutiva	01/07/2025	Retorno oficial às entidades sobre a viabilidade dos projetos.
Votação Popular	04/07 a 13/07/2025	Mobilização digital recorde, totalizando 273.890 votos.
Divulgação	18/07/2025	Publicação dos resultados e destinação de R\$ 87 milhões em investimentos.

Quadro 32- Cronograma OPA 2025 (Principais Marcos)

Desafios e Aprendizados: OPA 2025

Eixo	Pontos Chave
Desafios	<ul style="list-style-type: none">• Mobilização em áreas remotas e de difícil acesso.• Garantia de eficiência na execução das obras.• Manutenção da transparência no acompanhamento.• Capacidade de suporte técnico e infraestrutura.• Atração e regularização de novas entidades.
Aprendizados	<ul style="list-style-type: none">• Tecnologia digital como motor de engajamento em massa.• Comunicação clara como base para a confiança pública.• Consolidação do OPA como modelo nacional de participação.

Quadro 33- Desafios e Aprendizados: OPA 2025

B) CONSELHOS ESTADUAIS DE POLÍTICAS PÚBLICAS

1. Panorama Geral

- **Conselhos Ativos:** 28 (01 em reestruturação: CEDJUV).
- **Monitoramento Técnico:** 14 reuniões ordinárias acompanhadas (CONSEA, CESB e CEDUR).
- **Conferências Apoiadas:** (09) Direitos Humanos, Assistência Social, Igualdade Racial, LGBTQIA+, Mulheres, Pessoa Idosa, Cidades, Trabalho e Economia Popular.

2. Posses e Nomeações

CONSELHO	ATO OCORRIDO	DATA
Conselho Estadual dos Direitos da Pessoa Idosa do Piauí - CEDIPI	Posse de conselheiros	25/04/2025
Conselho Estadual de Educação - CEE	Posse de nova composição	16/01/2025
Conselho Estadual de Defesa dos Direitos Humanos do Estado do Piauí - CEDH	Recondução/ Nomeação de membros	22/05/2025
Conselho Estadual de Alimentação Escolar - CAE	Nomeação dos membros que compõem o CAE (2025-2029)	15/08/2025
Conselho Estadual de Cultura - CEC	Nomeação de membros / novo mandato	26/12/2025

Quadro 34- Posses e Nomeações Conselhos Estaduais de Políticas Públicas em 2025

3. Eleições de presidências

CONSELHO	ATO OCORRIDO	DATA
Conselho Estadual de Educação - CEE	Eleição e posse do presidente Carlos Alberto Pereira Silva	jan. de 2025
Conselho Estadual de Turismo - CET	Posse de presidente (Daniel Carvalho Oliveira Valente)	29/04/2025
Conselho Estadual de Saúde - CES	Edital de convocação para renovação da composição do conselho (RES-CES-PI nº 15/2025)	20/10/2025

Quadro 35- Eleições nos Conselhos Estaduais de Políticas Públicas em 2025

B) FÓRUM ESTADUAL INTERCONSELHOS

Indicador	Detalhamento
Composição	28 Conselhos Estaduais participantes.
Reuniões 2025	02 Ordinárias e 01 Extraordinária.
Regimento Interno	Aprovado em 21/05/2025.
Principais Pautas	Lei do Conselho de Participação Social (nº 8.333/24), Cronograma OPA 2025 e Organização do Seminário de Participação Social.
Capacitação	23 conselheiros formados em Controle Social e Gestão Participativa (01 atividade).

Quadro 36- Indicadores Fórum Estadual Interconselhos



Figura 22 - Reunião do Fórum Interconselho, em 09 de Outubro de 2025

Destaques Estratégicos:

- **Alinhamento Institucional:** O Fórum atuou como o principal articulador entre os 28 conselhos, garantindo a padronização do Regimento Interno e o acompanhamento do calendário de conferências.
- **Fortalecimento Normativo:** A consolidação do Fórum respalda a Lei Estadual de Participação Social Lei nº 8.333/2024.

Composição do Fórum Estadual Interconselhos (28 Colegiados)

- 1. CES-PI – Conselho Estadual de Saúde**
- 2. CEC-PI – Conselho Estadual de Cultura**
- 3. CEAS-PI – Conselho Estadual de Assistência Social**
- 4. CEDCA-PI – Conselho Estadual do Direito da Criança e do Adolescente**
- 5. CEDJUV-PI – Conselho Estadual dos Direitos da Juventude**
- 6. CACS/FUNDEB – Conselho de Acompanhamento e Controle Social do FUNDEB**
- 7. CEP – Conselho Estadual Penitenciário**
- 8. CEDH – Conselho Estadual de Defesa dos Direitos Humanos**
- 9. CEDDM-PI – Conselho Estadual de Defesa dos Direitos da Mulher**
- 10. CEPD – Conselho Estadual de Políticas Públicas sobre Drogas**
- 11. CEDUR – Conselho Estadual de Desenvolvimento Urbano**
- 12. CONESPI – Conselho Estadual de Segurança Pública**
- 13. CONEDE-PI – Conselho Estadual de Defesa dos Direitos da Pessoa com Deficiência**
- 14. CONSEA-PI – Conselho Estadual de Segurança Alimentar**
- 15. CEDUPI – Conselho Estadual dos Direitos da Pessoa Idosa**
- 16. CEPPIR-PI – Conselho Estadual de Políticas de Promoção da Igualdade Racial**
- 17. CAE-PI – Conselho de Alimentação Escolar**
- 18. CEE-PI – Conselho Estadual de Educação**
- 19. CELGBTIQAPN+ – Conselho Estadual de Direitos da População LGBTQIA+**
- 20. CONSEMA – Conselho Estadual do Meio Ambiente e Desenvolvimento Urbano**
- 21. CERH – Conselho Estadual de Recursos Hídricos**
- 22. CONFAUNA-PI – Conselho Estadual de Proteção da Fauna Silvestre e Animais Domésticos**
- 23. CEDERPA – Conselho Estadual de Desenvolvimento Rural e Política Agrícola**
- 24. CET – Conselho Estadual do Turismo**
- 25. CETRAN-PI – Conselho Estadual de Trânsito do Piauí**
- 26. Conselho Estadual de Emprego, Trabalho e Renda**
- 27. SIESPI – Conselho Deliberativo do Sistema de Incentivo Estadual ao Esporte**
- 28. CESB/PI – Conselho Estadual de Saneamento Básico**

Esta estrutura interconselhos assegura a transversalidade das políticas públicas e o cumprimento da Lei nº 8.333/2024, que rege a participação social no Estado.

C) CONFERÊNCIAS ESTADUAIS

Conferências Apoiadas / Organizadas - 2025

Conferência	Data	Participantes	Propostas Aprovadas
Assistência Social (16ª)	15 e 16/10	825	15
Cidades (6ª)	19 e 20/08	725	20
Pessoa Idosa	17 e 18/09	405	—
Direitos Humanos (IV)	25 e 26/09	276	21
Mulheres (6ª)	28 e 29/08	170	—
Economia Popular e Solidária (IV)	27 e 28/05	150	15
Igualdade Racial (CONEPIR) (V)	18 e 19/07	—	—
População LGBTQIA+ (4ª)	26 e 27/06	—	—
Trabalho (Etapa Estadual II Conf.)	06 e 07/10	—	—

Quadro 37- Conferências Estaduais Apoiadas / Organizadas-2025

Análise de Impacto:

- **Mobilização:** Nas conferências com dados registrados, houve a participação direta de 2.551 pessoas, evidenciando a força do controle social no Piauí.
- **Resultados:** Foram pactuadas 66 propostas prioritárias que servirão de diretriz para o planejamento governamental e para a construção de políticas públicas inclusivas e democráticas.
- **Abrangência:** O calendário cobriu 9 eixos temáticos fundamentais, desde infraestrutura urbana até a garantia de direitos de grupos minorizados.



Figura 23-Secretaria Nubia e Diretora Juciara na 5ª Conferência Estadual de Promoção da Igualdade Racial



Figura 24-6ª Conferência Estadual das Cidades

D) PARCERIAS COM O GOVERNO FEDERAL

Articulações com SNPS (Secretaria Nacional de Participação Social) / MDS

- Apoio na instalação do Fórum de Participação Social da Presidência da República, no Piauí, sendo realizadas reuniões técnicas: 03
- Apoio na socialização do Edital de Extensão e Bolsistas de Participação Social do Governo Federal, nos territórios do Estado do Piauí: Carnaubais, Entre Rios, Serra da Capivara, Vale do Canindé e Vale do Rio Guaribas. (Chamada CNPq/FNDCT/SGPR/MDS nº 17/2025 - Extensão e Pesquisa em Participação Social nos Territórios), acompanhamento de reuniões e articulação com professores e sociedade civil organizada para a participação no processo de seleção



Figura 25 - Plenária de Instalação do Fórum de Participação Social da Presidência da República

3.3.4. DIRETORIA DE RELAÇÕES SOCIAIS E POPULARES (DIRES)

Diretor: Claudimir Gularte

MISSÃO: Acolher e assessorar movimentos sociais na articulação com políticas públicas.

PRINCIPAIS RESULTADOS 2025

A) ATENDIMENTO A MOVIMENTOS SOCIAIS

Indicador	Quantidade
Organizações atendidas	120
Pessoas beneficiadas	3000
Mediações realizadas	25
Manifestações acompanhadas	15
Reuniões com lideranças	180

Quadro 38- Métricas Atendimentos a Movimentos Sociais 2025

Perfil das Organizações Atendidas

Tipo de Organização	Quantidade	%	Principais Demandas
Movimentos sociais urbanos	35	29%	Moradia, regularização fundiária, infraestrutura
Movimentos sociais rurais	40	33%	Regularização fundiária, acesso a água, crédito agrícola
Povos e comunidades tradicionais	25	21%	Territorialidade, acesso a políticas públicas, documentação
ONGs e associações comunitárias	15	13%	Captação de recursos, capacitação, articulação institucional
Outros	5	4%	Transporte para eventos, cessão de espaços

Quadro 39-Perfil das Organizações Atendidas

Movimentos Sociais Atendidos

Movimento / Organização	Segmento	Interações (Reuniões/Atendimentos)
MIQCB (Quebradeiras de Coco)	Comunidades Tradicionais	15
MST (Trabalhadores Rurais)	Movimento Rural	12
Assoc. Riacho da Vaca	Associação Comunitária	10
CECOQ (Quilombolas)	Comunidades Tradicionais	5
Instituto Presente	ONG / Ambiental	5
MLB (Luta nos Bairros)	Movimento Urbano	4
Povos de Terreiro	Comunidades Tradicionais	4
MAB (Atingidos por Barragens)	Socioambiental	3
MTST (Trabalhadores Sem Teto)	Movimento Urbano	3
MNLM (Luta pela Moradia)	Movimento Urbano	3
Total de Interações	—	64

Quadro 40- Relação Movimentos Sociais por quantidade de interações

Análise:

- **Alcance:** Foram realizados 64 atendimentos diretos, abrangendo desde movimentos de luta por moradia até comunidades tradicionais e rurais.
- **Destaque de Engajamento:** As comunidades tradicionais (Quebradeiras de Coco, Quilombolas e Povos de Terreiro) representam o maior volume de interações, seguidas pelos movimentos de reforma agrária e associações comunitárias.
- **Foco Institucional:** Ações voltadas ao fortalecimento da democracia participativa e escuta ativa dos segmentos historicamente minorizados.

B) Comunidades Tradicionais e Segmentos Sociais

Foco em segurança jurídica, defesa de direitos e visibilidade cultura

Segmento	Principais Ações e Resultados em 2025
Quilombolas	Instalação da Mesa de Diálogo Permanente (CECOQ); articulação fundiária (INCRA/INTERPI).
Indígenas	Atendimento a 5 comunidades; encaminhamento de demandas de saúde, água e terra.
Quebradeiras de Coco	Instalação da Comissão da Lei do Babaçu Livre; 15 reuniões; lançamento de documentário/cartilha.
Povos de Terreiro	Mutirão de documentação civil; apoio ao evento "Cultura Negra Estaiada na Ponte".

Quadro 41- Principais ações e resultados desenvolvidos em 2025 junto aos povos e comunidades tradicionais.

C) Regularização Fundiária e Mediação de Conflitos

Atuação em conflitos urbanos e rurais, com foco em soluções negociadas.

Localidade (Teresina)	Famílias	Status / Resultado
Ocupação Nego Bispo	253	Gestão de conflito judicial.
Assent. Riacho da Vaca	100	Regularização em andamento (INTERPI/INCRA).
Ocupação Marielle Franco	80	Suspensão de reintegração; diálogo em curso.
Assent. N. Sra. da Paz	60	Processo em análise técnica.
Prédio da UESPI (MLB)	—	Caso de Sucesso: Desocupação pacífica e preservação do patrimônio.

Quadro 42- Monitoramento de conflitos fundiários e processos de regularização em Teresina –2025.

RESULTADOS

- **Total de Impacto:** aproximadamente 1.000 famílias envolvidas em processos de mediação.
- **Conflitos Socioambientais:** 08 casos atendidos (ex: Barragem de Corredores e Lei do Babaçu).

D) Patrimônio e Mobilização Social

Gestão de ativos estaduais e grandes eventos de participação.

Cessão de Uso Estratégica:

- **Imóvel:** Antiga Escola Barão de Gurguéia (Teresina).

Finalidade: Instalação do Armazém do Campo (MST); autorização concedida em Dez/2025.

Agendas de Grande Mobilização:

Evento	Alcance (Público aprox.)	Impacto de Gestão
Diálogos pelo Piauí	2.000	Escuta ativa em 12 territórios de desenvolvimento.
OPA 2025-2026	300	Mobilização direta para cadastramento e votação.
Conf. Economia Solidária	300	Coordenação técnica e articulação de propostas.

Quadro 43- Agendas de Grande Mobilização-2025.



Figura 26 - Equipe Seres e Lideranças de Movimentos Sociais na 6ª Conf. Estadual das Cidades